



İSTANBUL
ESNAF VE SANATKARLAR ODALARI BİRLİĞİ



KURULUŞ: 1951

08 Ocak 2024

Sayı : 134
Tamim No:2024/011
Konu: Fiyat Tarifelerinin Onaylanması hk.

ODASI BAŞKANLIĞINA

Esnaf ve Sanatkarımızca üretilen mal ve hizmetlerin azami fiyat hadlerini gösteren 5362 sayılı Esnaf ve Sanatkarlar Meslek Kuruluşları Kanunu'nun "Fiyat Tarifelerinin Tespit Şekli" başlıklı 62 nci maddesinde belirtilen usuller ile 14.02.2008 tarihli 26787 sayılı Resmi Gazete'de yayımlanan fiyat tarifesi yönetmeliğine göre uygun olarak hazırlanış ve bu hususta onay sürecini gösteren bilgilendirme genelgemiz ekinde yer alan **Ek-1 Tarife Nasıl Hazırlanır?** sunumu ile beraber **Ek-2 Karşılaştırmalı Tablo Zam Oranları Örneği** excel tablosu bulunmaktadır.

Ayrıca; 1 Ocak 2024 tarihinden itibaren "Hizmetlerin özelliğine ve tüketiciye sunulmuş biçimine göre, tarife ve fiyat listelerine ilişkin belge, levha, pano ve benzerleri, hizmetin sunulduğu işyerinde, ayrıca lokanta, restoran, kafe, pastane ve benzeri yiyecek ve içecek hizmeti sunulan işyerlerinde ise işyerinin giriş kapısının önüne ve hizmet sunulan masaların üstüne, tüketiciler tarafından kolaylıkla görülebilir ve okunabilir şekilde asılır, takılır veya konulur." yönetmeliği zorunlu hale getirilmiştir. Esnaf sanatkarlar odası üyeleri ile ilgili iş yerlerinde de kullanılacak fiyatları gösterir **Ek-3 Örnek Tarife Kartonu** ekte yer almaktadır.

Bilgilerinizi ve fiyat tarifelerinin ilgili mevzuat hükümlerine uygun bir şekilde düzenlenmesi ve tarife hazırlanışı sırasında, yazımız ekinde yer alan ekler dikkate alınarak bu doğrultuda işlem yapılması hususunda gereğini önemle rica ederiz.

Lütfi DEMİR
Genel Sekreter

Faik YILMAZ
Başkan

EKİ:

- Ek-1 Tarife Nasıl Hazırlanır? (11 sayfa)
- Ek-2 Karşılaştırmalı Tablo Zam Oranları Örneği (1 sayfa)
- Ek-3 Örnek Tarife Kartonu (1 sayfa)



İSTANBUL ESNAF VE SANATKARLAR ODALARI BİRLİĞİ



TARİFELER



TARİFELER

5362 SAYILI «ESNAF VE SANATKARLAR MESLEK KURULUŞLARI KANUNU'NUN»

«*Fiyat tarifelerinin tespit şekli*» başlıklı 62 nci maddesi fiyat tarifeleri hakkındadır.



TARİFELER

Ayrıca; «Esnaf Ve Sanatkarlarca Üretilen Mal Ve Hizmetlerin Fiyat Tarifeleri Hakkında Yönetmelik» 14.02.2008 Tarih ve 26787 Sayılı Resmi Gazete'de Yayımlanmıştır. Yapılacak iş ve işlemler belirlenmiştir.



TARİFELER

Yönetmeliğin 4 üncü Maddesinin;

d) Fiyat tarifesi: Esnaf ve sanatkârlarca üretilen mal ve hizmetler için uygulanacak azami fiyat hadlerini gösteren tarifeyi, ifade eder. Şeklinde tanımlanmıştır.



TARİFELER

YAPILACAKLAR;

- Tarifenin Hazırlanması,
- Önceki tarifede bulunan fiyatlara göre yeni dönem için maliyet hesabı yapılır,
- Bir önceki tarife ile yeni tarifenin karşılaştırmalı tablosu **(EK 2'de örnek vardır)** ve zam oranları yazılır, istenilen tarife sayfası antetli kağıda basılır, genel sekreter ve başkan imza atar, mühürlenir.
- Hesaplama ile ilgili bilgi ve belgeler hazırlanır,
- Odanın Yönetim Kurulunda Görüşülüp kararı alınır,



TARİFELER

YAPILACAKLAR;

- Üst Yazı ve Ekleri ile Birliğe Gönderilir,
- Birlik Onayından Sonra «Tarife Kartonu» Birlik Basılı Evrak Biriminden Satın Alınıp Tarife Kartonu Hazırlanır,
- Onaylanan Tarife, Matbaada Tarife Kartonuna Bastırılır,
- Hazırlanan Tarife Kartonları Oda Tarafından Onaylandıktan, Tüm İşlemleri Tamamlandıktan Sonra, Birliğe Getirilip Onaylatılır.



İSTANBUL ESNAF VE SANATKARLAR ODALARI BİRLİĞİ





TÜRKİYE ESNAF VE SANATKÂRLARI KONFEDERASYONU



Bağlı bulunduğu Mesleki Federasyon :	Kışat tarihi ve no :
Bağlı bulunduğu Esnaf ve Sanatkarlar Odaları Birliği :	Esnaf ve Sanatkar Sicil no :
Kayıtlı olduğu Esnaf ve Sanatkarlar Odasının adı :	Oda Kayıt No :
Adı ve Soyadı :	Ustalık belge no :
İşyeri Adresi :	Seri: E No : 181066

FIYAT TARİFESİ



GENEL HÜKÜMLER

1. Bu tarife; Türkiye Esnaf ve Sanatkarları Konfederasyonunca Türkiye genelinde tek tip kullanılmak üzere soğuk damgalı olarak hazırlanmış ve hizmete sunulmuştur. Basım ve dağıtım hakkı sadece Konfederasyona aittir. Örneği basılamaz, fotokopi veya başka yollarla çoğaltılamaz, üzerinde silinti, kazıntı yapılamaz, aksine hareket edenler 5362 sayılı Kanun'un 60'nci maddesi gereğince genel hükümler çerçevesinde cezalandırılır. Bu tarife adına tanzim edildiği kişi ve işyeri dışında kullanılamaz.
2. İşbu mal ve hizmet ücret tarifesi 5362 sayılı Kanun'un 62'nci maddesine göre aşağıda adı yazılı oda tarafından tarihinde tespit edilerek aşağıda açık adı yazılı Esnaf ve Sanatkarlar Odaları Birliği, Yönetim Kurulunun tarih ve sayılı kararı ile onaylanmıştır.
3. Bu tarifenin işyerinde bulundurulması ve ilgililerce rahatlıkla görülebilecek ve okunabilecek şekilde işyerine asılması zorunludur.
4. Mal ve hizmet ücretlerine KDV dahildir.
5. Bu tarife uymayanlar ve işyerinde bulundurmamaları hakkında 5362 sayılı Kanun'un 11.23 ve 24'ncü maddeleri ve mahalli idarelerinin teftiş ve denetim mevzuatına ve genel hükümlere göre işlem yapılır.
6. Bu tarifenin uygulanmasından doğacak şikayetlerin aşağıdaki Oda Başkanlığı'na yapılması gerekir.
7. Tarifede yer alan fiyatlar, azami hadleri gösterir.



ODASI BAŞKANLIĞI



**ESNAF VE SANATKÂRLAR
ODALARI BİRLİĞİ BAŞKANLIĞI**



TÜRKİYE ESNAF VE SANATKÂRLARI KONFEDERASYONU



Bağlı bulunduğu Mesleki Federasyon

.....FEDERASYONU

Kuşat tarihi ve no :

Bağlı bulunduğu Esnaf ve Sanatkarlar Odaları Birliği

İSTANBUL ESNAF VE SANATKARLAR
ODALARI BİRLİĞİ

Esnaf ve Sanatkar Sicil no :

Kayıtlı olduğu Esnaf ve Sanatkarlar Odasının adı

.....ODASI

Oda Kayıt No :

Adı ve Soyadı

:

Ustalık belge no :

İşyeri Adresi

:

Seri: B

No : 181066

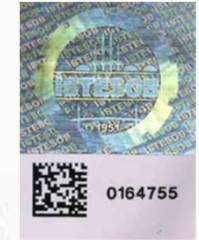



İSTANBUL ESNAF VE SANATKARLAR ODALARI BİRLİĞİ



FİYAT TARİFESİ

2024

C İ N S İ	M İ K T A R I C L	T L
KAHVE	3-4	TL
ÇAY	6-8	TL
ORALET ve ÇEŞİTLERİ	6-8	TL
IHLAMUR	6-8	TL
KAKAO	6-8	TL
NARGİLE		
NARGİLE "Duble Sarma"		
ŞİŞE SUYU (Belediye Encümeni Kararına Göre)	30-35	
SEMAVERLİ ÇAY (İki Kişilik Her Bir Bardak)	6-8	TL
LİMONATA ve ÇEŞİTLERİ BARDAKLA	20	TL
AYRAN BARDAKLA	20	TL
AYRAN KAPALI ŞİŞE ve PLASTİK KUTU ALIŞA	%60	
MADEN SUYU KAPALI KUTU VE ŞİŞE ALIŞA	%60	
MADEN SODASI KAPALI KUTU VE ŞİŞE ALIŞA	%60	
BİLUMUM KOLA ve MEYVELİ MEŞRUBAT ALIŞA	%60	
SÜT BARDAKLA	20	
SAHLEP	20	
TAVLA DOMİNO KİŞİ BAŞINA SAATİ		TL
Her Cins ve Kalitede 1 Deste Oyun Kağıdı Kişi Başına Saati		TL
Her Cins ve Kalitede 2 Deste Oyun Kağıdı Kişi Başına Saati		TL
Her Cins ve Kalitede 2 Deste Yuk. Oy. Kağıdı Kişi Başına Saati		TL
OKEY KİŞİ BAŞINA SAATİ		TL



GENEL HÜKÜMLER

1. Bu tarife; Türkiye Esnaf ve Sanatkarları Konfederasyonunca Türkiye genelinde tek tip kullanılmak üzere soğuk damgalı olarak hazırlanmış ve hizmete sunulmuştur. Basım ve dağıtım hakkı sadece Konfederasyona aittir. Örneği basılamaz, fotokopi veya başka yollarla çoğaltılamaz, üzerinde silinti, kazıntı yapılamaz, aksine hareket edenler 5362 sayılı Kanun'un 60'ncı maddesi gereğince genel hükümler çerçevesinde cezalandırılır. Bu tarife adına tanzim edildiği kişi ve işyeri dışında kullanılamaz.
 2. İşbu mal ve hizmet ücret tarifesi 5362 sayılı Kanun'un 62'nci maddesine göre aşağıda adı yazılı oda tarafından **00 / 00 / 2024** tarihinde tespit edilerek aşağıda açık adı yazılı Esnaf ve Sanatkarlar Odaları Birliği, Yönetim Kurulunun **00 / 00 / 2024** tarih ve **...00...** sayılı kararı ile onaylanmıştır.
 3. Bu tarifenin işyerinde bulundurulması ve ilgililerce rahatlıkla görülebilecek ve okunabilecek şekilde işyerine asılması zorunludur.
 4. Mal ve hizmet ücretlerine KDV dahildir.
 5. Bu tarife uymayanlar ve işyerinde bulundurmamaları hakkında 5362 sayılı Kanun'un 11.23 ve 24'ncü maddeleri ve mahalli idarelerinin teftiş ve denetim mevzuatına ve genel hükümlere göre işlem yapılır.
 6. Bu tarifenin uygulanmasından doğacak şikayetlerin aşağıdaki Oda Başkanlığı'na yapılması gerekir.
 7. Tarifede yer alan fiyatlar, azami hadleri gösterir.
- Oda Başkanlığınca ilave edilecek **ÖZEL HÜKÜMLER**

ODANIN ÜNVANI
ODA BAŞKANININ ADI SOYADI
ODA MÜHRÜ
ODA BAŞKANININ İMZASI

ODASI BAŞKANLIĞI



BİRLİK BAŞKANININ ADI SOYADI
BİRLİK MÜHRÜ
BİRLİK BAŞKANININ İMZASI

ESNAF VE SANATKARLAR
ODALARI BİRLİĞİ BAŞKANLIĞI



İSTANBUL ESNAF VE SANATKARLAR ODALARI BİRLİĞİ



YAZI İŞLERİ MÜDÜRLÜĞÜ TEŞEKKÜRLER

2023-2024 YILI KARŞILAŞTIRMALI TABLO

SAYI	ÜRÜN ADI	2023 YILI	2024 YILI	ARTIŞ ORANI
1- TL- TL	%
2- TL- TL	%
3- TL- TL	%
4- TL- TL	%
5- TL- TL	%
6- TL- TL	%
7- TL- TL	%
8- TL- TL	%
9- TL- TL	%
10- TL- TL	%



TÜRKİYE ESNAF VE SANATKÂRLARI KONFEDERASYONU



Bağlı Bulunduğu Mesleki Federasyon :
Bağlı Bulunduğu Esnaf ve Sanatkarlar Odaları Birliği :
Kayıtlı Olduğu Esnaf ve Sanatkarlar Odasının Adı :
Adı ve Soyadı :
İşyeri Adresi :

Kuşat Tarihi ve No :
Esnaf ve Sanatkar Sicil No :
Oda Kayıt No :
Ustalık Belge No :
Seri: C Sıra No: 251927

FİYAT TARİFESİ



ÖRNEKTİR

GENEL HÜKÜMLER

- Bu tarife; Türkiye Esnaf ve Sanatkarları Konfederasyonunca Türkiye genelinde tek tip kullanılmak üzere soğuk damgalı olarak hazırlanmış ve hizmete sunulmuştur. Basım ve dağıtım hakkı sadece Konfederasyona aittir. Örneği basılamaz, fotokopi veya başka yollarla çoğaltılamaz, üzerinde silinti, kazıntı yapılamaz, aksine hareket edenler 5362 sayılı Kanun'un 60'ncı maddesi gereğince genel hükümler çerçevesinde cezalandırılır. Bu tarife adına tanzim edildiği kişi ve işyeri dışında kullanılamaz.
- İşbu mal ve hizmet ücret tarifesi 5362 sayılı Kanun'un 62'nci maddesine göre aşağıda adı yazılı oda tarafından/...../..... tarihinde tespit edilerek aşağıda açık adı yazılı Esnaf ve Sanatkarlar Odaları Birliği, Yönetim Kurulunun/...../..... tarih ve sayılı kararı ile onaylanmıştır.
- Bu tarifenin işyerinde bulundurulması ve ilgililerce rahatlıkla görülebilecek ve okunabilecek şekilde işyerine asılması zorunludur.
- Mal ve hizmet ücretlerine KDV dahildir (Taşınmaz alım satımı ve kiralanmasına aracılık hizmetleri hariç).
- Bu tarife uymayanlar ve işyerinde bulundurmayanlar hakkında 5362 sayılı Kanun'un 11.23 ve 24'ncü maddeleri ve mahalli idarelerinin teftiş ve denetim mevzuatına ve genel hükümlere göre işlem yapılır.
- Bu tarifenin uygulanmasından doğacak şikayetlerin aşağıdaki Oda Başkanlığı'na yapılması gerekir.
- Tarife yer alan fiyatlar, azami hadleri gösterir.

**İLGİLİ ODANIN MÜHRÜ VE
ODA BAŞKANININ İMZASI**

ODASI BAŞKANLIĞI



Faik YILMAZ
Birlik Başkanı

İSTANBUL ESNAF VE SANATKÂRLAR
ODALARI BİRLİĞİ BAŞKANLIĞI