İSTANBUL BÜYÜKŞEHİR BELEDİYESİ

T.C.
İSTANBUL BÜYÜKŞEHİR BELEDİYE BAŞKANLIĞI
Ulaşım Dairesi Başkanlığı
Ulaşım Koordinasyon Şube Müdürlüğü

Sayı : E-99224469-210.99-2023.2043162
Konu : Karar Dağıtımı

İSTANBUL ESNAF VE SANATKARLAR ODALARI BİRLİĞİ	
Kayıt No.	7276
Geldiği Tarih	20 Aralık 2023

KEP

DAĞITIM YERLERİNE

Ulaşım Koordinasyon Merkezi (UKOME)'nin "Araç, Sicil ve Tescil Sisteminde Kayıp/Çalıntı/Mükerrer vb. şerhi bulunan ticari plakalara, Karayolları Trafik Yönetmeliği gereği UKOME tarafından yeni plaka belirlenmesi teklifi." hususunda aldığı 26.10.2023 tarihli ve 2023/8-10 sayılı kararı yazımız ekinde gönderilmektedir.

Bilgi ve gereğini arz ve rica ederim.

Barış YILDIRIM
Şube Müdürü

Ek : UKOME Kararı

Dağıtım:
Gereği:
Toplu Ulaşım Hizmetleri Şube Müdürlüğüne
İstanbul İl Emniyet Müdürlüğüne
İstanbul Noter Odasına
Türkiye Noterler Birliğine

Bilgi:
Zabıta Dairesi Başkanlığına
İstanbul Esnaf ve Sanatkarlar Odaları Birliği Başkanlığına
İstanbul Otomobilciler Esnaf Odasına
İstanbul İl Jandarma Komutanlığına
İstanbul Umum Servis Aracı İşletmecileri Esnaf Odasına
İstanbul Ticaret Odası Başkanlığına

Bu belge, güvenli elektronik imza ile imzalanmıştır.
Belge Doğrulama Kodu : 1a89526f-0791-4577-8283-a1c8b43c282a Belge Doğrulama Adresi : https://www.turkiye.gov.tr/ibb-ebys
Osmaniye Mahallesi Çobançeşme Koşuyolu Bulvarı No: 5 Bakırköy İstanbul
Telefon No: 2124494665 Faks No: 2124494670
e-Posta: ahmet.karaevli@ibb.gov.tr İnternet Adresi: https://www.ibb.istanbul
Kep Adresi: ibb@hs01.kep.tr
Bilgi için:Ahmet KARAEVLİ
Programcı
Telefon No: 2124494447

İSTANBUL BÜYÜKŞEHİR BELEDİYESİ	T.C İSTANBUL BÜYÜKŞEHİR BELEDİYE BAŞKANLIĞI ULAŞIM KOORDİNASYON MERKEZİ KARARI	UKOME KARARI	
		TARİH	26.10.2023
		SAYI	2023/8-10

UKOME, İstanbul Büyükşehir Belediye Başkanlığı Genel Sekreter Yardımcısı Sn. Dr. Buğra GÖKCE Başkanlığında 26.10.2023 gün ve saat 11:00'da gündemindeki konuları görüşmek üzere toplandı.

İLGİ: a) 28.08.2023 tarih ve 2023/7-10 Sayılı UKOME Kararı,
b) 1574518, 1582484, 1575983 ve 1656166 Talep Numaralı Müdürlüğümüzde kayıtlı dilekçeler,
c) Toplu Ulaşım Hizmetler Müdürlüğünün 25.10.2023 tarihli ve 1708109 sayılı yazısı,

TEKLİF: Araç, Sicil ve Tescil Sisteminde Kayıp/Çalıntı/Mükerrer vb. şerhi bulunan ticari plakalara, Karayolları Trafik Yönetmeliği gereği UKOME tarafından yeni plaka belirlenmesi teklifi.

TOPLU ULAŞIM HİZMETLERİ MÜDÜRLÜĞÜ RAPORU:

İlgi (c) Toplu Ulaşım Hizmetleri Müdürlüğü raporunda;

İlgi (a) UKOME Kararı ve önceki ilgi (a) UKOME Kararlarıyla; Araç, Sicil ve Tescil Sisteminde, ticari amaçla taşımacılık yapan taşıtlar hakkında, istihbarı bilgi veya terör nitelikli ikiz plaka eylem istihbaratı olan, mükerrer ya da sahte plakalı araç şerhi bulunan, çalıntı ve kayıp ve benzeri nedenlerle engellenmiş taşıtların plakaları iptal edilerek yerine yeni plaka tahsis edilmesi kararları alınmıştır.

İlgi (b) dilekçelerle Müdürlüğümüze müracaat eden ve aşağıda açık kimlik bilgileri yazılı olan kişilerin;

- 34 LDH 572 plaka sahibi 1061415584 Vergi Numaralı AVRUPAİ ÖĞRENCİ VE PERSONEL TAŞIMACILIĞI İNŞAAT TEKSTİL SANAYİ LİMİTED ŞİRKETİ adına kayıtlı,
- 34 LAR 780 plaka sahibi 44038967416 T.C. Kimlik Numaralı NİYAZİ AKBAL adına kayıtlı,
- 34 LHD 304 plaka sahibi 10544510842 T.C. Kimlik Numaralı ÜZEYİR OK adına kayıtlı,

34 LIZ 381 plaka sahibi 29000398214 T.C. Kimlik Numaralı MERYEM ARSLAN adına kayıtlı,

plakaların, Araç, Sicil ve Tescil Sisteminde mükerrer, çalıntı, kayıp veya sahte plaka şerhi bulunduğundan, Toplu Ulaşım Hizmetleri Müdürlüğü tarafından belirlenecek plaka ile değiştirilmesi konusunun UKOME gündemine alınması talep edilmektedir.

Toplu Ulaşım Hizmetleri Müdürlüğü Değerlendirmesi: Müdürlüğümüzce yapılan çalışmalar neticesinde; Araç, Sicil ve Tescil Sisteminde mükerrer, çalıntı, kayıp veya sahte plaka şerhi bulunan ve Karayolları Trafik Yönetmeliğinin 44. Maddesi gereği kayıp plakaların yeni plaka ile yenilenmesi gerektiğinden, aşağıdaki tabloda gösterilen yeni plakalar ile değiştirilmesi,

Ayrıca yeni tahsis edilen plaka değişikliği işlemlerinde İstanbul Büyükşehir Belediyesi Ulaşım Daire Başkanlığına bağlı Toplu Ulaşım Hizmetleri Müdürlüğünden güncel "Tahditli Plaka Tahsis Belgesi" düzenlenerek yeni plaka için tescil işlemlerinin yapılması,

şeklindeki konuların UKOME gündemine alınarak karara bağlanması hususu teklif edilmektedir.

ASLI GİBİDİR

Sıra No	Mevcut Plaka	Plaka Durumu	Taşıt Cinsi/Kullanım Şekli	Markası	Yeni Tahsis Edilecek Plaka
1)	**34 LDH 572**	**Plaka Mükerrer**	Minibüs(Servis-Okul Servisi)	CITROEN	**34 LGT 923**
2)	**34 LAR 780**	**Plaka Çalıntı**	Minibüs(Servis-Okul Servisi)	CITROEN	**34 LGA 243**
3)	**34 LHD 304**	**Plaka Çalıntı**	Minibüs(Servis-Okul Servisi)	FIAT	**34 LGP 224**
4)	**34 LIZ 381**	**Plaka Çalıntı**	Minibüs(Servis-Okul Servisi)	KARSAN	**34 LGB 249**

İSTANBUL BÜYÜKŞEHİR BELEDİYESİ	T.C İSTANBUL BÜYÜKŞEHİR BELEDİYE BAŞKANLIĞI ULAŞIM KOORDİNASYON MERKEZİ KARARI	UKOME KARARI	
		TARİH	26.10.2023
		SAYI	2023/8-10

UKOME'NİN KARARI: İlgi (c) Toplu Ulaşım Hizmetleri Müdürlüğü raporundaki değerlendirme doğrultusunda; yukarıdaki tablolarda belirtilen ve Araç, Sicil ve Tescil Sisteminde mükerrer, çalıntı, kayıp veya sahte plaka şerhi bulunan plakaların Karayolları Trafik Yönetmeliğinin 44. Maddesi gereği yukarıdaki tabloda gösterilen yeni plakalar ile değiştirilmesi ve yeni tahsis edilen plaka değişikliği işlemlerinde Toplu Ulaşım Hizmetleri Müdürlüğünden güncel "Tahditli Plaka Tahsis Belgesi" düzenlenerek tescil işlemlerinin yapılmasına oybirliği ile kabulüne karar verilmiştir.

ASLI GİBİDİR

Başkan Dr. Buğra GÖKCE Genel Sekreter Yardımcısı	Üye Utku CİHAN Ulaşım Daire Başkanı	Üye Av. Eren SÖNMEZ 1. Hukuk Müşaviri	Üye Ali SARAÇ İst. Emn. Müd. Tem.	Üye Mehmet KURT MSB 1.Ordu Komutanlığı Tem.	Üye Ergün CEBECİ İl Jandarma Komutanlığı Tem.
Üye İsmail ERİK Sahil Güv. Marmara ve Boğ. Bölge Kom. Tem.	Üye Hakan YENİLMEZ Karayolları 1.Bölge Müdürlüğü Tem.	Üye Engin ERAT İst. Liman Başkanlığı Tem.	Üye Nafi KARAKUŞ DRİM Genel Müdürlüğü Tem.	Üye Ali BAŞPINAR TCDD 1.Bölge Müdürlüğü Tem.	Üye Serdar YÜCEL Ulş.Hiz.Dz.Gn.Md. 1.Bölge Müd. Tem.
Üye Gökhan TAŞ Altyapı Yatırımlar Gen. Müd. Tem.	Üye Uğur TAŞ ONSAKARYA TCDD Taşımacılık A.Ş. Tem.	Üye Durmuş KAHRİMAN MEB İl Milli Eğitim Müdürlüğü Tem.	Üye Halis KURALAY Aile, Çalışma ve Sos.Hiz. İl Md.Tem.	Üye Yalçın TÜRKOĞLU Çevre ve Şehircilik Bakanlığı Tem.	Üye Belkıs ÖNAL Afet ve Acil Durum Yönetim Başkanlığı Tem.
Üye İrfan DEMET İETT İşl. Gen. Müd. Tem.	Üye Onur Ö[illegible] YENİCİ İst. Şehir Hatları Tur. A.Ş.	Üye Özhan SENOL Metro İstanbul A.Ş. Tem.	Üye Yunus BİLOĞLU Fen İşleri Daire Bşk. Tem.	Üye Barış YILDIRIM Ulaşım Koordinasyon Müdürü	Üye Osman [illegible] Toplu Ulaşım Hizmetleri Müdürü
Üye Melda HOROZ Ulaşım Planlama Müdürü	Üye Serap ÇETİNHAYA Trafik Müdürü	Üye Eyup AKSU TŞOF Temsilcisi			

ONAY
.../.../2023
Ekrem İMAMOĞLU
İstanbul Büyükşehir Belediye Başkanı

T.C.
İSTANBUL BÜYÜKŞEHİR BELEDİYE BAŞKANLIĞI
Ulaşım Dairesi Başkanlığı
Ulaşım Koordinasyon Şube Müdürlüğü

İSTANBUL ESNAF VE SANATKARLAR ODALARI BİRLİĞİ
Kayıt No. 7277
Geldiği Tarih 20 Aralık 2023

KEP

Sayı : E-99224469-210.99-2023.2043239
Konu : Karar Dağıtımı

DAĞITIM YERLERİNE

Ulaşım Koordinasyon Merkezi (UKOME)'nin "D4 (S) Yetki Belgesiyle yapılacak Servis Taşımacılığına görüş verilmesi teklifi." hususunda aldığı 26.10.2023 tarihli ve 2023/8-11 sayılı kararı yazımız ekinde gönderilmektedir.

Bilgi ve gereğini arz ve rica ederim.

Barış YILDIRIM
Şube Müdürü

Ek : UKOME Kararı

Dağıtım:
Gereği:
Toplu Ulaşım Hizmetleri Şube Müdürlüğüne

Bilgi:
Zabıta Dairesi Başkanlığına
İstanbul İl Emniyet Müdürlüğüne
İstanbul Esnaf ve Sanatkarlar Odaları Birliği Başkanlığına
İstanbul Otomobilciler Esnaf Odasına
İstanbul İl Jandarma Komutanlığına
Ulaştırma ve Altyapı Bakanlığı I. Bölge Müdürlüğüne

Bu belge, güvenli elektronik imza ile imzalanmıştır.
Belge Doğrulama Kodu : fbe6b109-d910-4c1a-9078-43ee286f76ed Belge Doğrulama Adresi : https://www.turkiye.gov.tr/ibb-ebys
Osmaniye Mahallesi Çobançeşme Koşuyolu Bulvarı No: 5 Bakırköy İstanbul
Telefon No: 2124494665 Faks No: 2124494670
e-Posta: ahmet.karaevli@ibb.gov.tr İnternet Adresi: https://www.ibb.istanbul
Kep Adresi: ibb@hs01.kep.tr
Bilgi için:Ahmet KARAEVLİ
Programcı
Telefon No: 2124494447

İSTANBUL BÜYÜKŞEHİR BELEDİYESİ	T.C İSTANBUL BÜYÜKŞEHİR BELEDİYE BAŞKANLIĞI ULAŞIM KOORDİNASYON MERKEZİ KARARI	UKOME KARARI	
		TARİH	26.10.2023
		SAYI	2023/8-11

UKOME, İstanbul Büyükşehir Belediye Başkanlığı Genel Sekreter Yardımcısı Sn. Dr. Buğra GÖKCE Başkanlığında 26.10.2023 gün ve saat 11:00'da gündemindeki konuları görüşmek üzere toplandı.

İLGİ: a) 08.01.2018 tarih ve 30295 Resmi Gazete Sayılı Karayolu Taşıma Yönetmeliği.
b) UAB Ulaştırma Hizmetleri Düzenleme Genel Müdürlüğü'nün 23.02.2021 tarih ve 6574 sayılı yazısı.
c) 02.03.2017 Tarih ve 2017/2-6 Sayılı UKOME Kararı (Öğrenci ve Personel Servis Taşımacılığı Yönergesi).
ç) Toplu Ulaşım Hizmetleri Müdürlüğünde 28.09.2023 Tarih ve 1550670 Talep No ile kayıtlı dilekçe.
d) Toplu Ulaşım Hizmetleri Müdürlüğünde 05.10.2023 Tarih ve 1593266 Talep No ile kayıtlı dilekçe.
e) Toplu Ulaşım Hizmetleri Müdürlüğünde 05.10.2023 Tarih ve 1593228 Talep No ile kayıtlı dilekçe.
f) Toplu Ulaşım Hizmetleri Müdürlüğünde 05.10.2023 Tarih ve 1593177 Talep No ile kayıtlı dilekçe.
g) Toplu Ulaşım Hizmetleri Müdürlüğünde 05.10.2023 Tarih ve 1589710 Talep No ile kayıtlı dilekçe.
ğ) Toplu Ulaşım Hizmetleri Müdürlüğünde 05.10.2023 Tarih ve 1590389 Talep No ile kayıtlı dilekçe.
h) Toplu Ulaşım Hizmetleri Müdürlüğünde 05.10.2023 Tarih ve 1593140 Talep No ile kayıtlı dilekçe.
ı) Toplu Ulaşım Hizmetleri Müdürlüğünde 03.10.2023 Tarih ve 1576022 Talep No ile kayıtlı dilekçe.
i) Toplu Ulaşım Hizmetleri Müdürlüğünde 03.10.2023 Tarih ve 1575447 Talep No ile kayıtlı dilekçe.
j) Toplu Ulaşım Hizmetleri Müdürlüğünde 09.10.2023 Tarih ve 1610652 Talep No ile kayıtlı dilekçe.
k) Toplu Ulaşım Hizmetleri Müdürlüğünde 09.10.2023 Tarih ve 1610682 Talep No ile kayıtlı dilekçe.
l) Toplu Ulaşım Hizmetleri Müdürlüğünde 09.10.2023 Tarih ve 1610610 Talep No ile kayıtlı dilekçe.
m) Toplu Ulaşım Hizmetleri Müdürlüğünde 09.10.2023 Tarih ve 1610584 Talep No ile kayıtlı dilekçe.
n) Toplu Ulaşım Hizmetleri Müdürlüğünde 09.10.2023 Tarih ve 1610478 Talep No ile kayıtlı dilekçe.
o) Toplu Ulaşım Hizmetleri Müdürlüğünde 09.10.2023 Tarih ve 1610497 Talep No ile kayıtlı dilekçe.
ö) Toplu Ulaşım Hizmetleri Müdürlüğünde 09.10.2023 Tarih ve 1610441 Talep No ile kayıtlı dilekçe.
p) Toplu Ulaşım Hizmetleri Müdürlüğünde 09.10.2023 Tarih ve 1610427 Talep No ile kayıtlı dilekçe.
r) Toplu Ulaşım Hizmetleri Müdürlüğünde 09.10.2023 Tarih ve 1610381 Talep No ile kayıtlı dilekçe.
s) Toplu Ulaşım Hizmetleri Müdürlüğünde 09.10.2023 Tarih ve 1610391 Talep No ile kayıtlı dilekçe.
ş) Toplu Ulaşım Hizmetleri Müdürlüğünde 09.10.2023 Tarih ve 1610722 Talep No ile kayıtlı dilekçe.
t) Toplu Ulaşım Hizmetleri Müdürlüğünde 10.10.2023 Tarih ve 1619039 Talep No ile kayıtlı dilekçe.
u) Toplu Ulaşım Hizmetleri Müdürlüğünde 10.10.2023 Tarih ve 1619089 Talep No ile kayıtlı dilekçe.
ü) Toplu Ulaşım Hizmetleri Müdürlüğünde 10.10.2023 Tarih ve 1619179 Talep No ile kayıtlı dilekçe.
v) Toplu Ulaşım Hizmetleri Müdürlüğünde 10.10.2023 Tarih ve 1619337 Talep No ile kayıtlı dilekçe.
y) Toplu Ulaşım Hizmetleri Müdürlüğünde 11.10.2023 Tarih ve 1628031 Talep No ile kayıtlı dilekçe.
z) Toplu Ulaşım Hizmetleri Müdürlüğünde 11.10.2023 Tarih ve 1628070 Talep No ile kayıtlı dilekçe.
aa) Toplu Ulaşım Hizmetleri Müdürlüğünde 11.10.2023 Tarih ve 1627948 Talep No ile kayıtlı dilekçe.
ab) Toplu Ulaşım Hizmetleri Müdürlüğünde 11.10.2023 Tarih ve 1628012 Talep No ile kayıtlı dilekçe.
ac) Toplu Ulaşım Hizmetleri Müdürlüğünde 11.10.2023 Tarih ve 1627854 Talep No ile kayıtlı dilekçe.
aç) Toplu Ulaşım Hizmetleri Müdürlüğünde 11.10.2023 Tarih ve 1625894 Talep No ile kayıtlı dilekçe.
ad) Toplu Ulaşım Hizmetleri Müdürlüğünde 12.10.2023 Tarih ve 1636665 Talep No ile kayıtlı dilekçe.
ae) Toplu Ulaşım Hizmetleri Müdürlüğünde 02.10.2023 Tarih ve 1568870 Talep No ile kayıtlı dilekçe.
af) Toplu Ulaşım Hizmetleri Müdürlüğünde 08.08.2023 Tarih ve 1267683 Talep No ile kayıtlı dilekçe.
ag) Toplu Ulaşım Hizmetleri Müdürlüğünde 12.10.2023 Tarih ve 1636466 Talep No ile kayıtlı dilekçe.
ağ) Toplu Ulaşım Hizmetleri Müdürlüğünde 12.10.2023 Tarih ve 1636541 Talep No ile kayıtlı dilekçe.
ah) Toplu Ulaşım Hizmetleri Müdürlüğünde 12.10.2023 Tarih ve 1633334 Talep No ile kayıtlı dilekçe.
aı) Toplu Ulaşım Hizmetleri Müdürlüğünde 12.10.2023 Tarih ve 1636241 Talep No ile kayıtlı dilekçe.
ai) Toplu Ulaşım Hizmetleri Müdürlüğünde 16.10.2023 Tarih ve 1652086 Talep No ile kayıtlı dilekçe.
aj) Toplu Ulaşım Hizmetleri Müdürlüğünde 16.10.2023 Tarih ve 1652156 Talep No ile kayıtlı dilekçe.
ak) Toplu Ulaşım Hizmetleri Müdürlüğünde 16.10.2023 Tarih ve 1652115 Talep No ile kayıtlı dilekçe.
al) Toplu Ulaşım Hizmetleri Müdürlüğünde 16.10.2023 Tarih ve 1652343 Talep No ile kayıtlı dilekçe.
am) Toplu Ulaşım Hizmetleri Müdürlüğünde 16.10.2023 Tarih ve 1652350 Talep No ile kayıtlı dilekçe.
an) Toplu Ulaşım Hizmetleri Müdürlüğünde 16.10.2023 Tarih ve 1652421 Talep No ile kayıtlı dilekçe.
ao) Toplu Ulaşım Hizmetleri Müdürlüğünde 16.10.2023 Tarih ve 1652363 Talep No ile kayıtlı dilekçe.
aö) Toplu Ulaşım Hizmetleri Müdürlüğünde 17.10.2023 Tarih ve 1659905 Talep No ile kayıtlı dilekçe.
ap) Toplu Ulaşım Hizmetleri Müdürlüğünde 18.10.2023 Tarih ve 1664553 Talep No ile kayıtlı dilekçe.
ar) Toplu Ulaşım Hizmetleri Müdürlüğünde 18.10.2023 Tarih ve 1666632 Talep No ile kayıtlı dilekçe.
as) Toplu Ulaşım Hizmetleri Müdürlüğünde 18.10.2023 Tarih ve 1666703 Talep No ile kayıtlı dilekçe.
aş) Toplu Ulaşım Hizmetleri Müdürlüğünde 18.10.2023 Tarih ve 1666726 Talep No ile kayıtlı dilekçe.

at) Toplu Ulaşım Hizmetleri Müdürlüğünde 18.10.2023 Tarih ve 1666807 Talep No ile kayıtlı dilekçe.
au) Toplu Ulaşım Hizmetleri Müdürlüğünde 18.10.2023 Tarih ve 1666564 Talep No ile kayıtlı dilekçe.
aü) Toplu Ulaşım Hizmetleri Müdürlüğünde 18.10.2023 Tarih ve 1664604 Talep No ile kayıtlı dilekçe.
av) Toplu Ulaşım Hizmetleri Müdürlüğünde 18.10.2023 Tarih ve 1666722 Talep No ile kayıtlı dilekçe.
ay) Toplu Ulaşım Hizmetleri Müdürlüğünde 16.10.2023 Tarih ve 1652392 Talep No ile kayıtlı dilekçe.
az) Toplu Ulaşım Hizmetleri Müdürlüğünde 19.10.2023 Tarih ve 1676598 Talep No ile kayıtlı dilekçe.
ba) Toplu Ulaşım Hizmetleri Müdürlüğünde 19.10.2023 Tarih ve 1676688 Talep No ile kayıtlı dilekçe.
bb) Toplu Ulaşım Hizmetleri Müdürlüğünde 19.10.2023 Tarih ve 1676374 Talep No ile kayıtlı dilekçe.
bc) Toplu Ulaşım Hizmetleri Müdürlüğünde 19.10.2023 Tarih ve 1676451 Talep No ile kayıtlı dilekçe.
bç) Toplu Ulaşım Hizmetleri Müdürlüğünde 02.10.2023 Tarih ve 1568849 Talep No ile kayıtlı dilekçe.
bd) Toplu Ulaşım Hizmetleri Müdürlüğünde 19.10.2023 Tarih ve 1676177 Talep No ile kayıtlı dilekçe.
be) Toplu Ulaşım Hizmetleri Müdürlüğünde 18.10.2023 Tarih ve 1666506 Talep No ile kayıtlı dilekçe.
bf) Toplu Ulaşım Hizmetleri Müdürlüğünde 09.10.2023 Tarih ve 1610352 Talep No ile kayıtlı dilekçe.
bg) Toplu Ulaşım Hizmetleri Müdürlüğünde 11.10.2023 Tarih ve 1627822 Talep No ile kayıtlı dilekçe.
bğ) Toplu Ulaşım Hizmetleri Müdürlüğünde 09.10.2023 Tarih ve 1610456 Talep No ile kayıtlı dilekçe.
bh) Toplu Ulaşım Hizmetleri Müdürlüğünde 10.10.2023 Tarih ve 1619145 Talep No ile kayıtlı dilekçe.
bı) Toplu Ulaşım Hizmetleri Müdürlüğünde 19.10.2023 Tarih ve 1676335 Talep No ile kayıtlı dilekçe.
bi) Toplu Ulaşım Hizmetleri Müdürlüğünde 09.10.2023 Tarih ve 1610414 Talep No ile kayıtlı dilekçe.
bj) Toplu Ulaşım Hizmetleri Müdürlüğünde 09.10.2023 Tarih ve 1610697 Talep No ile kayıtlı dilekçe.
bk) Toplu Ulaşım Hizmetleri Müdürlüğünde 18.10.2023 Tarih ve 1666875 Talep No ile kayıtlı dilekçe.
bl) Toplu Ulaşım Hizmetleri Müdürlüğünde 09.10.2023 Tarih ve 1610508 Talep No ile kayıtlı dilekçe.
bm) Toplu Ulaşım Hizmetleri Müdürlüğünde 10.10.2023 Tarih ve 1619358 Talep No ile kayıtlı dilekçe.
bn) Toplu Ulaşım Hizmetleri Müdürlüğünde 10.10.2023 Tarih ve 1619234 Talep No ile kayıtlı dilekçe.
bo) Toplu Ulaşım Hizmetleri Müdürlüğünde 18.10.2023 Tarih ve 1666417 Talep No ile kayıtlı dilekçe.
bö) Toplu Ulaşım Hizmetleri Müdürlüğünde 10.10.2023 Tarih ve 1619260 Talep No ile kayıtlı dilekçe.
bp) Toplu Ulaşım Hizmetleri Müdürlüğünde 09.10.2023 Tarih ve 1610625 Talep No ile kayıtlı dilekçe.
br) Toplu Ulaşım Hizmetleri Müdürlüğünde 18.10.2023 Tarih ve 1666707 Talep No ile kayıtlı dilekçe.
bs) Toplu Ulaşım Hizmetleri Müdürlüğünde 10.10.2023 Tarih ve 1618959 Talep No ile kayıtlı dilekçe.
bş) Toplu Ulaşım Hizmetleri Müdürlüğünde 11.10.2023 Tarih ve 1627871 Talep No ile kayıtlı dilekçe.
bt) Toplu Ulaşım Hizmetleri Müdürlüğünde 18.10.2023 Tarih ve 1666847 Talep No ile kayıtlı dilekçe.
bu) Toplu Ulaşım Hizmetleri Müdürlüğünde 11.10.2023 Tarih ve 1628056 Talep No ile kayıtlı dilekçe.
bü) Toplu Ulaşım Hizmetleri Müdürlüğünde 11.10.2023 Tarih ve 1627909 Talep No ile kayıtlı dilekçe.
bv) Toplu Ulaşım Hizmetleri Müdürlüğünde 09.10.2023 Tarih ve 1610641 Talep No ile kayıtlı dilekçe.
by) Toplu Ulaşım Hizmetleri Müdürlüğünde 18.10.2023 Tarih ve 1666658 Talep No ile kayıtlı dilekçe.
bz) Toplu Ulaşım Hizmetleri Müdürlüğünde 23.10.2023 Tarih ve 1693578 Talep No ile kayıtlı dilekçe.
ca) Toplu Ulaşım Hizmetleri Müdürlüğünde 23.10.2023 Tarih ve 1693553 Talep No ile kayıtlı dilekçe.
cb) Toplu Ulaşım Hizmetleri Müdürlüğünde 23.10.2023 Tarih ve 1687946 Talep No ile kayıtlı dilekçe.
cc) Toplu Ulaşım Hizmetleri Müdürlüğünde 23.10.2023 Tarih ve 1693506 Talep No ile kayıtlı dilekçe.
cç) Toplu Ulaşım Hizmetleri Müdürlüğünde 12.10.2023 Tarih ve 1636485 Talep No ile kayıtlı dilekçe.
cd) Toplu Ulaşım Hizmetleri Müdürlüğünde 23.10.2023 Tarih ve 1687996 Talep No ile kayıtlı dilekçe.
ce) Toplu Ulaşım Hizmetleri Müdürlüğünde 23.10.2023 Tarih ve 1693376 Talep No ile kayıtlı dilekçe.
cf) Toplu Ulaşım Hizmetleri Müdürlüğünde 23.10.2023 Tarih ve 1694174 Talep No ile kayıtlı dilekçe.
cg) Toplu Ulaşım Hizmetleri Müdürlüğünde 23.10.2023 Tarih ve 1693348 Talep No ile kayıtlı dilekçe.
cğ) Toplu Ulaşım Hizmetleri Müdürlüğünde 23.10.2023 Tarih ve 1688150 Talep No ile kayıtlı dilekçe.
ch) Toplu Ulaşım Hizmetleri Müdürlüğünde 23.10.2023 Tarih ve 1693597 Talep No ile kayıtlı dilekçe.
cı) Toplu Ulaşım Hizmetleri Müdürlüğünde 23.10.2023 Tarih ve 1688066 Talep No ile kayıtlı dilekçe.
ci) Toplu Ulaşım Hizmetleri Müdürlüğünde 23.10.2023 Tarih ve 1688182 Talep No ile kayıtlı dilekçe.
cj) Toplu Ulaşım Hizmetleri Müdürlüğünde 23.10.2023 Tarih ve 1688323 Talep No ile kayıtlı dilekçe.
ck) Toplu Ulaşım Hizmetleri Müdürlüğünde 23.10.2023 Tarih ve 1693483 Talep No ile kayıtlı dilekçe.
cl) Toplu Ulaşım Hizmetleri Müdürlüğünde 23.10.2023 Tarih ve 1687917 Talep No ile kayıtlı dilekçe.
cm) Toplu Ulaşım Hizmetleri Müdürlüğünde 23.10.2023 Tarih ve 1693631 Talep No ile kayıtlı dilekçe.
cn) Toplu Ulaşım Hizmetleri Müdürlüğünde 11.10.2023 Tarih ve 1627802 Talep No ile kayıtlı dilekçe.
co) Toplu Ulaşım Hizmetleri Müdürlüğünde 23.10.2023 Tarih ve 1688094 Talep No ile kayıtlı dilekçe.
cö) Toplu Ulaşım Hizmetleri Müdürlüğünde 09.10.2023 Tarih ve 1610527 Talep No ile kayıtlı dilekçe.
cp) 13.06.2023 tarih ve 2023/156 sayılı Tekirdağ Büyükşehir Belediyesi UKOME Kararı.
cr) 08.09.2023 tarih ve 2023/261 sayılı Tekirdağ Büyükşehir Belediyesi UKOME Kararı.
cs) Toplu Ulaşım Hizmetler Müdürlüğünün 25.10.2023 tarihli ve 1708109 sayılı yazısı.

ASLI GİBİDİR

İSTANBUL BÜYÜKŞEHİR BELEDİYESİ	T.C İSTANBUL BÜYÜKŞEHİR BELEDİYE BAŞKANLIĞI ULAŞIM KOORDİNASYON MERKEZİ KARARI	UKOME KARARI	
		TARİH	26.10.2023
		SAYI	2023/8-11

TEKLİF : D4(S) Yetki Belgesi ile Yapılacak Servis Taşımacılığına Görüş Verilmesi Teklifi.

TOPLU ULAŞIM HİZMETLERİ ŞUBE MÜDÜRLÜĞÜ RAPORU:

İlgi (cs) Toplu Ulaşım Hizmetleri Şube Müdürlüğü raporunda;

"İlgi (a) Yönetmeliğin; Yetki belgesi almanın veya yenilemenin özel şartları başlıklı 14'ncü Maddesi (4)'ncü Fıkrası (7)'nci Bendi, "**(Ek: RG-15/11/2019-30949)** Servis taşımaları faaliyetinde bulunmak üzere D4 yetki belgesi talep edenler için, (2) ve (4) numaralı alt bentlerde yer alan hükümler ile 24 üncü maddenin ikinci fıkrasının (b) bendinde yer alan hüküm aranmaz. Ancak, bu alt bent kapsamında faaliyet gösteren/gösterecek firmaların, yolcu toplama noktalarının 41 inci maddenin onikinci fıkrasına uygun olması ve bu noktaların **(Ek ibare: RG-21/11/2020-31311)** yetki belgesi eki taşıt belgesinde kayıtlı her bir taşıt için ayrı ayrı olmak üzere, her bir il için 3'ten fazla olmaması şarttır." hükümleri ve Yolcu taşımacılığı faaliyetinde bulunanların yükümlülükleri başlıklı 41'nci Maddesi (12)'nci Fıkrası "Yolcu taşımacılığı yetki belgesi sahiplerinin belediye sınırları içinde terminal dışındaki indirme bindirme ceplerinde yolcu indirip bindirebilmesi için, bu ceplere UKOME'nin ve/veya il ve/veya ilçe trafik komisyonlarının izin vermesi gerekir. Ayrıca bu fıkra kapsamında faaliyet gösteren D4 yetki belgesi sahipleri için 6 ncı maddenin dördüncü fıkrasının ç bendinde öngörülen 100 kilometre şartı uygulanmaz." Ayrıca ilgi (b) UAB Ulaştırma Hizmetleri Düzenleme Genel Müdürlüğü yazısında "...düzenlenen/düzenlenecek yetki belgesi eki taşıt belgesinde kayıtlı/kaydedilecek her bir taşıt için ayrı ayrı olmak üzere, her bir il için öngörülen 3 nokta (yolcu toplama/indirme noktalarının) için, faaliyeti yürütecek firma unvanı (yetki belgesi talep eden veya belge sahibi olan) ile faaliyet geçerlilik süresinin de belirtildiği UKOME veya il/ilçe trafik komisyon kararlarının istenilmesi," hükümleri bulunmaktadır.

İlgi (c) UKOME Kararıyla Öğrenci ve Personel Servis Taşımacılığı Yönergesinin kapsamı, tanımları, genel esasları, uygulama usul ve esasları, öğrenci ve personel taşımacılığına ilişkin özel esaslar ve ilgili izin belgelerinin düzenlenmesi gibi hususlar karar altına alınarak yürürlüğe girmiştir. Bu çerçevede standartlara bağlı olarak yeterlilikleri sağlayan taşımacılara Servis Taşımacılığı Yetki Belgesi, Servis Taşımacılığı Plaka Hakkı, Güzergâh Kullanım İzin Belgesi ve Toplu Taşıma Aracı Kullanım Belgesi verilerek servis taşımacılığı sistemi uygulaması başlanmıştır.

İlgi (a) yönetmelik gereği; af), ah) ve ap) dilekçelerde; aşağıdaki tabloda plakaları, yolcu toplama/indirme noktaları, taşıt sahipleri ve koltuk kapasiteleri belirtilmiş taşıtlar ile sadece personel servis taşımacılığı yapılmasında sakınca olmadığına dair UKOME kararı talep edilmektedir.

İlgi (cr) UKOME Kararının (ad) maddesinde İBRAHİM DEĞİRMENCİOĞLU adına kayıtlı 59 S 1180 plakalı 29 koltuk kapasiteli araç ile yolcu toplama/indirme noktasından Silivri (Özyaşar Tel Ve Galvanizleme San. A.Ş.) firmasına sözleşme süresi ile sınırlı olmak kaydıyla personel taşımacılığı yapılmasında herhangi bir sakınca olmadığı hususu ifade edilmektedir.

İlgi (cp) UKOME Kararının (af) maddesinde SEBAHATTİN GÜLERYÜZ adına kayıtlı 59 ZK 971 plakalı 17 koltuk kapasiteli araç ile yolcu toplama/indirme noktasından Silivri (Onka Yapı Alüminyum Giydirme Cephe Sistemleri ve İnş. San. ve tic. Ltd. Şti. firmasına sözleşme süresi ile sınırlı olmak kaydıyla personel taşımacılığı yapılmasında herhangi bir sakınca olmadığı hususu ifade edilmektedir.

İlgi (cr) UKOME Kararının (ğ) maddesinde ŞENOL SALGANCAK adına kayıtlı 59 S 9439 plakalı 17 koltuk kapasiteli araç ile yolcu toplama/indirme noktasından Silivri (Sanovel İlaç San. Ve Tic. A.Ş.) firmasına sözleşme süresi ile sınırlı olmak kaydıyla personel taşımacılığı yapılmasında herhangi bir sakınca olmadığı hususu ifade edilmektedir.

Toplu Ulaşım Hizmetleri Müdürlüğü Değerlendirmesi: Müdürlüğümüz ekiplerince yapılan çalışmalar neticesinde;

- İlgi (a) Yönetmelik hükümlerine göre Servis taşımaları faaliyetinde bulunmak üzere D4(S) Yetki Belgesi verilmesi için komşu illerden İstanbul Büyükşehir Belediyesi sınırları dâhiline ve İstanbul Büyükşehir Belediyesi sınırlarından diğer komşu illerin sınırları dâhiline taşımacılık yapacak taşımacıların;
  - Taşıma güzergâhının yer aldığı başvuru dilekçesi,
  - Öğrenci ve/veya personel servis taşımacılığı için almış oldukları izin belgesi,
  - Taşımacı adına kayıtlı plaka listesi,
  - Taşınacak öğrenci/personel isim listesi,
  - Taşımacı ile taşınan kurum veya kuruluş arasındaki faaliyet geçerlilik süresinin belirtildiği sözleşme,

  ile birlikte müracaat etmeleri,
- Taşımacıların Kocaeli (41 Plaka) veya Tekirdağ (59 Plaka) plakalı araçlarla başvuru yapmak istemeleri durumunda öncelikli olarak bu illerden UKOME kararı, Kırklareli (39 Plaka) veya Yalova (77 Plaka) plakalı araçlarla başvuru yapmak istemeleri durumunda ise öncelikli olarak bu illerden İl Trafik Komisyonu kararı almaları gerekmektedir.

Bu kapsamda yukarıdaki şartları sağlamış olan ve aşağıda isimleri, plaka ve koltuk kapasiteleri bulunan taşımacılara;

- D4(S) Yetki Belgesiyle sadece personel ve/veya okul servis taşımacılığı yapılması ve bu taşımacılık izninin, servis taşımacılığı hizmeti verilecek olan yer/firma/kurum/kuruluş ile yapılacak olan sözleşmede belirlenen süre sonuna kadar geçerli olması,

ASLI GİBİDİR

İSTANBUL BÜYÜKŞEHİR BELEDİYESİ	T.C İSTANBUL BÜYÜKŞEHİR BELEDİYE BAŞKANLIĞI ULAŞIM KOORDİNASYON MERKEZİ KARARI	UKOME KARARI	
		TARİH	26.10.2023
		SAYI	2023/8-11

- Bu UKOME Kararının; herhangi bir taşımacının izinsiz araç ve/veya araç sahibi değişikliği ve/veya araç koltuk kapasitesi değişikliği yapması durumunda değişiklik yapan taşımacı için hükümsüz olması,

koşullarıyla D4(S) Yetki belgesi kapsamında sadece personel servis taşımacılığı yapılmasında herhangi bir sakınca olmadığına dair konunun UKOME gündeminde değerlendirilmesi hususunu olurlarınıza arz ederiz.

Tablo: Araç Tablosu

TAŞIMACI VE PLAKA LİSTESİ

Sıra No	Adı Soyadı / Unvanı	Araç Plakası	Yolcu Toplama İndirme Noktaları	Mevcut Koltuk Sayısı (Sürücü Dahil)
1	HASAN AKSU	34 LAT 928	1- Sancaktepe (Fatih Mah. Opet Önü) 2- Kartal (Yakacık Mah. Vergi Dairesi Önü) 3- Tuzla (Aydınlı Mah. Tepe Durağı) Varış: Dilovası (Art Teknik İklimlendirme ve Otomotiv A.Ş.)	20
2	FATİH AYIK	34 LCT 226	1- Sancaktepe (Akpınar Mah. Gülhane Cad.) 2- Kartal (Kurfalı Mah. Mezarlık Önü) 3- Sultanbeyli (Mehmet Akif Mah. Fatih Bulvarı) Varış: Dilovası (Omega Cıvata San. ve Tic. A.Ş.)	17
3	ÖSAM İNŞ. GIDA VE TURZ. ALÜM. PRO. SAN. VE TİC. LTD. ŞTİ.	34 LVP 408	1- Sancaktepe (Osmangazi Mah. Mimarsinan Cad.) 2- Sultanbeyli (ahmet Yesevi Mah. Mücahit Cad.) 3- Sultanbeyli (Uzundere Mah. Sanayi Önü) Varış: Dilovası (Dalgakıran Makine San. ve Tic. A.Ş.)	17
4	FERHAT ALABAŞ	34 LED 264	1- Sancaktepe (Abdurrahimgazi Mah. Atayolu Cad.) 2- Sancaktepe (Abdurrahmangazi Mah. Gençosman Cad.) 3- Sancaktepe (Osmangazi Mah. Kavaklı Meydan) Varış: Dilovası (Dalgakıran Makine San. ve Tic. A.Ş.)	17
5	İBRAHİM SANCAKTAR	34 LOS 113	1- Bağcılar (Çınar Mah. 278. Sk.) 2- Güngören (Sanayi Mah. Gaziosmanpaşa Cad.) 3- Fatih (Alikuşçu Mah. Fatih Cami Önü) Varış: Dilovası (Rapoli Trend Atölyesi Tekstil San.ve Dış Tic. A.Ş.)	10
6	YEŞİLYOL TURİZM MADENCİLİK TEKSTİL TİCARET LİMİTED ŞİRKETİ	34 LPV 119	1- Maltepe (Altıntepe Mah. Kızılcık Sk.) 2- Maltepe (İdealtepel Mah. Rıfkı Tongsir Cad.) 3- Pendik (Güzelyalı Mah. Sarp Sk.) Varış: Çayırova (Adel Kalemcilik Tic. ve San. A.Ş.)	16
7	YEŞİLYOL TURİZM MADENCİLİK TEKSTİL TİCARET LİMİTED ŞİRKETİ	34 LPV 119	1- Pendik (Kaynarca Mah. Kaynarca Köprüsü) 2- Tuzla (İçmeler Mah. Tuzla Devlet Hastanesi Önü) 3- Tuzla (Şifa Mah. İnönü Cad.) Varış: Çayırova (Ekol Lojistik A.Ş.)	16
8	ÖZDEMİRLER GRUP TURİZM TAŞIMACILIK İNŞAAT SAN. VE TİC. LTD. ŞTİ.	34 LDE 075	1- Kartal (Çavuşoğlu Mah. Çavuşoğlu İtfaiye Önü) 2- Pendik (Bahçelievler Mah. İtfaiye Önü) 3- Pendik (Kaynarca Mah. Aydınlı Yolu Cad.) Varış: Gebze (Sar Makine Sanayi ve Ticaret A.Ş.)	17
9	EGEMEN ÇETİN	34 LPU 174	1- Çorlu (Kazimiye Mah. Acıbadem Sk.) 2- Silivri (Çanta Balaban Mah. Sazlı Sk.) 3- Silivri (Değirmenköy Fevzipaşa Mah. İlkyaz Sk.) Varış: Silivri (Türkiye Halk Bankası A.Ş.)	17
10	AYLİN ERTÜRK	34 LEB 534	1- Silivri (Değirmenköy Fevzi Paşa Mah. Sağlık Ocağı Önü) 2- Silivri (Yeni Mah. Silivri Devlet Hastanesi) 3- Silivri (Sancaktepe Mah. Çantaköyü cami Önü) Varış: Çerkezköy (Sarten Ambalaj San. ve Tic. A.Ş.)	17
11	YUSUF BAL	34 LZK 111	1- Kadıköy (Göztepe Mah. Göztepe Köprüsü) 2- Ataşehir (Küçükbakkalköy Mah. Brandium AVM Önü) 3- Pendik (Kaynarca Mah. Kaynarca Köprüsü) Varış: Dilovası (Bektaş Metal San. ve Dış. Ticaret A.Ş.)	17
12	ENTAŞ TAŞIMACILIK VE TURİZM SANAYİ TİCARET LİMİTED ŞİRKETİ	34 LND 116	1- Kadıköy (Göztepe Mah. Göztepe Köprüsü) 2- Maltepe (D100 Karayolu Maltepe Köprüsü) 3- Kartal (D100 Karayolu Kartal Köprüsü) Varış: Çayırova (Sönmez San. Mam. İth. İhc. ve Tic. A.Ş.)	

ASIL GİBİDİR

13	ERDOĞAN MENGÜ	34 LJZ 898	1- Kadıköy (Bostancı Mah. Bahçelerarası Sk.) 2- Kadıköy (Bostancı Mah. Marmaray İstasyonu) 3- Kadıköy (Caddebostan Mah. Ogün Sk.) Varış: Gebze (Ge Marmara Technology Center Mühendislik Hizmetleri Ltd. Şti.)	17
14	ERCAN KARAASLAN	34 LCT 177	1- Kadıköy (Bostancı Mah. Bostancı Köprüsü) 2- Pendik (Kaynarca Mah. Kaynarca Köprüsü) Varış: Gebze (Emena Ektrüzyon Mak. Otomasyon San. İç ve Dış Tic. Ltd. Şti.)	17
15	ÖMER RAMADANOĞLU	34 LZN 746	1- Sancaktepe (Eyüpsultan Mah. Kayalar Fabrika Önü) 2- Pendik (D100 Karayolu Pendik Köprüsü) 3- Tuzla (Orhanlı Mah. Vakum Sk.) Varış: Çayırova (Kayalar Pres Döküm San. ve Tic. Ltd. Şti.)	16
16	ÖMER RAMADANOĞLU	34 LAU 281	1- Sancaktepe (Eyüpsultan Mah. Kayalar Fabrika Önü) 2- Pendik (D100 Karayolu Pendik Köprüsü) 3- Tuzla (Orhanlı Mah. Vakum Sk.) Varış: Çayırova (Kayalar Pres Döküm San. ve Tic. Ltd. Şti.)	17
17	ZAHİDE IRIZ	34 LVV 431	1- Sancaktepe (Emek Mah. İETT Garaji) 2- Sancaktepe (Sarıgazi Mah. Muhtarlık Önü) 3- Sancaktepe (Kemal Türker Mah. Ekin Sk.) Varış: Dilovası (Dalgakıran Makine San. ve Tic. A.Ş.)	17
18	MÜNEVVER YALÇIN	34 LFF 938	1- Maltepe (Altayçeşme Mah. Kentli Sk.) 2- Kartal (Topselvi Mah. Beyaz Lale Sk.) 3- Pendik (Yeşilbağlar Mah. Fikret Sk.) Varış: Dilovası (EAE Eletrik Asansör End. İnş. San. ve Tic. A.Ş.)	17
19	NURDEM TEKSTİL PERSONEL TAŞIMACILIK GIDA SAN. İÇ VE DIŞ TİC. LTD. ŞTİ.	34 LAB 504	1- Ümraniye (Kazım Karabekir Mah. İrem Market Önü) 2- Ümraniye (Tepeüstü Mah. Alemdağ Cad.) 3- Ümraniye (esenkent Mah. İmes Sanayi Sitesi) Varış: Dilovası (Pelsan aydınlatma San. ve Tic. A.Ş.)	17
20	AKIN KARABUĞA	34 LEE 437	1- Tuzla (Şifa Mah. Kiptaş1 Konutları) 2- Tuzla (Şifa Mah. Kiptaş2 Konutları) 3- Tuzla (Şifa Mah. Emiroğlu Cad.) Varış: Gebze (Yücel Boru Fen Lisesi)	17
21	İNAN ÇETİNKAYA	34 LEH 171	1- Kartal (Uğurmumcu Mah. Şeyh Şamil Cd.) 2- Pendik (Orhangazi Mah. Vatan Cad.) 3- Tuzla (Evliya Çelebi Mah. Sadakat Sk.) Varış: Dilovası (Sarcam bobinaj Ve Trafo telleri San. ve Tic. A.Ş.)	17
22	MERAL AKSOY	34 LEC 046	1- Sultanebyli (Yavuz Selim Mah. Düstur Sk.) 2- Sultanbeyli (Necip Fazıl Mah. Trabzon Cad.) 3- Pendik (Kurtköy Mah. Ankara Cad.) Varış: Dilovası (EAE Eletrik Asansör End. İnş. San. ve Tic. A.Ş.)	17
23	USTA TURİZM TAŞIMACILIK İNŞAAT GIDA TEMİZLİK HİZMETLERİ TEKSTİL ÜRÜNLERİ SAN. VE TİC. LTD. ŞTİ.	34 LFE 306	1- Tuzla (Şifa Mah. Kiptaş2 Konutları) 2- Tuzla (Şifa Mah. Karsu Sk.) 3- Tuzla (Şifa Mah. Kiptaşl Etap konutları) Varış: Çayırova (15 Temmuz Şehitler Fen Lisesi)	17
24	USTA TURİZM TAŞIMACILIK İNŞAAT GIDA TEMİZLİK HİZMETLERİ TEKSTİL ÜRÜNLERİ SAN. VE TİC. LTD. ŞTİ.	34 LSP 238	1- Tuzla (Aydınlı Mah. Toki Konutları) 2- Tuzla (Aydınlı Mah. Mayıs Sk.) 3- Tuzla (Aydınlı Mah. Gürpınar Cad.) Varış: Çayırova (15 Temmuz Şehitler Fen Lisesi)	17
25	ÖZ DERELİ TURİZM OTOM. GIDA VE TEMİZLİK İNŞAAT SAN. VE TİC. LTD. ŞTİ.	34 LGY 781	1- Pendik (Çamlık Mah. Selçuklu Cad.) 2- Pendik (Çamlık Mah. Semerkant Sk.) 3- Pendik (Yenişehir Mah. Manolya Sk.) Varış: Çayırova (15 Temmuz Şehitler Fen Lisesi)	17
26	GÜNER ATAŞ	34 LCV 143	1- Kadıköy (Bostancı Mah. Bostancı Köprüsü) 2- Maltepe (D100 Karayolu Maltepe Köprüsü) 3- Sultanbeyli (Hasanpaşa Mah. Petrol Ofisi Önü) Varış:Dilovası (Kibar Holding A.Ş.)	17

ASLI GİBİDİR

27	SERDAL TUĞRUL	34 LCG 847	1- Sultanbeyli (Mehmet Akif Mah. Petrolyolu Cad.) 2- Pendik (Kurtköy Mah. Viaport Avm Önü) 3- Tuzla(Tepeören Mah. Eski Ankara Asfaltı Cad.) Varış: Dilovası (Fuga ağaç İşletme San. A.Ş.)	17
28	ATA ASLAN	34 LUY 093	1- Pendik (Ertuğrul Gazi Mah. Anzer Sk.) 2- Pendik (Güzelyalı Mah. Anadolu Cad.) 3- Tuzla (Aydınlı Mah. Cumhuriyet Cad.) Varış: Dilovası (Ermak Beton ve İnş. Mak. San. ve Tic. Ltd. Şti.)	16
29	HALİL ÖZEVCEN	34 LAG 343	1- Çekmeköy (Mehmet Akif Mah. Şahinbey Cad.) 2- Çekmeköy (Necıp Fazıl Mah. Plazalar Durağı) 3- Ümraniye (Adem Yavuz Mah. Gazi Mustafa Kemal Cad.) Varış: Dilovası (Güneş Dinamik Tekn. ve Mak. San. Tic. Ltd. Şti.)	17
30	GÖREL TURİZM TAŞIMACILIK GIDA İNŞAAT VE TEKSTİL SAN. TİC.LTD. ŞTİ.	34 LLB 741	1- Sultanbeyli (Mehmet Akif Mah. Çeşme Durağı) 2- Sultanbeyli (Mecidiye Mah. Mecidiye Adana Cad.) 3- Tuzla (Orhanlı mah. Demokrasi Cad.) Varış: Dilovası (Sarcam Bobinaj ve Trafo Telleri San. ve Tic. A.Ş.)	17
31	ÖZKAN TUĞRUL	34 LGG 783	1- Sancaktepe (Merve Mah. Mihrap Sk.) 2- Çekmeköy (Aydınlar Mah. Hakmar Market Önü) 3- Sancaktepe (Meclis Mah. Garanti Bankası Önü) Varış: Dilovası (Sarcam bobinaj ve Trafo telleri San. ve Tic. A.Ş.)	17
32	SERDAL TUĞRUL	34 LGA 147	1- Sancaktepe (Fatih Mah. Can Bartu Tesisleri) 2- Kartal (Uğur Mumcu Mah. Fatih Sultan Mehmet Cad.) 3- Pendik (D100 Karayolu Pendik Köprüsü) Varış: Dilovası (Man Dıesel ve Turbo Satış Servis Ltd. Şti.)	17
33	AYAZ TUR SANAYİ VE TİCARET LTD. ŞTİ.	34 LJG 159	1- Güngören (Akıncılar Mah. İnönü Cad.) 2- Gaziosmanpaşa (Karayolları Mah. Fatih Cad.) 3- Gaziosmanpaşa (Karadeniz Mah. Viaport Venezia Avın Önü) Varıs: Dilovası (Turbosan Turbo Makinaları San. Tic. A.Ş.)	17
34	MEHMET ALAKUŞ	34 LFR 191	1- Pendik (Yenişehir Mah. Reyhan Cad.) 2- Pendik (Kurtköy Mah. Berna Sk.) Varış: Çayırova (15 Temmuz Şehitler Fen Lisesi)	17
35	AYŞE CİVELEK	34 LOJ 398	1- Pendik (Orhangazi Mah. Vatan Cad.) 2- Pendik (Esenyalı Mah. Çiçekdağı Sk.) 3- Tuzla (Şifa Mah. Emiroğlu Cad.) Varış: Gebze (Sar Makine San. ve Tic. A.Ş.)	17
36	İBRAHİM DEĞİRMENCİOĞLU	59 S 1180	Kalkış: Ergene Varış: Silivri (Özyaşar Tel ve Galvanizleme San. A.Ş.)	29
37	EMRAH DURUKAN	34 LNE 001	1- Ümraniye (Yukarı Dudullu Mah. Necip Fazıl Cad.) 2- Sancaktepe (Emek Mah. Atatürk cad.) 3- Sancaktepe (Yenidoğan Mah. Atatürk Cad.) Varış: Dilovası (Nikel Paslanmaz Çelik San. ve Tic. A.Ş.)	20
38	HÜSAMETTİN TUNA	34 LSV 428	1- Sultanbeyli (Hasanpaşa Mah. Şehzade Sk.) 2- Sultanbeyli (Yavuzselim Mah. Eyyubi Cad.) Varış: Dilovası (Dalgakıran Makine San. ve Tic. A.Ş.)	17
39	SEBAHATTİN GÜLERYÜZ	59 ZK 971	Kalkış: Çorlu Varış: Silivri (Onka Yapı Alüminyum Giydirme Cephe Sistemleri ve İnş. San. ve Tic. Ltd. Şti.	17
40	ÜNAL YILMAZ	34 LGH 441	1- Üsküdar (Selamiali Mah. Shell Benzin İstasyonu Önü) 2- Kadıköy (Acıbadem Mah. Yataş Mağazası Önü) 3- Kadıköy (Acıbadem Mah. Nautilus Avm Önü) Varış: Dilovası (Axalta Boya Sistemleri San. ve Tic. Ltd. Şti.)	10
41	NEJDET TİRYAKİ	34 LAC 446	1- Maltepe (Bağlarbaşı Mah. İnönü cad.) 2- Kartal (Orhantepe Mah. Üsküdar Cad.) 3- Kartal (D100 Karayolu Kartal Köprüsü) Varış: Dilovası (Erbay Aluminyum İnş. San. ve Tic. A.Ş.)	16
42	KEZBAN ŞEHİRLİ	34 LCT 502	1- Ümraniye (Emek Mah. Migros Market Önü) 2- Sancaktepe (Merve Mah. Atatürk Cad.) 3- Sultanbeyli (Hasanpaşa Mah. Fatih Bulv.) Varış: Dilovası (Erbay Aluminyum İnş. San. ve Tic. A.Ş.)	15

ASLI GİBİDİR

İSTANBUL BÜYÜKŞEHİR BELEDİYESİ	T.C İSTANBUL BÜYÜKŞEHİR BELEDİYE BAŞKANLIĞI ULAŞIM KOORDİNASYON MERKEZİ KARARI	UKOME KARARI	
		TARİH	26.10.2023
		SAYI	2023/8-11

43	FUAT ÇEÇEN	34 LNU 397	1- Kartal (Yalı Mah. Bağlar cad.) 2- Sultanbeyli (Osmangazi Mah. Çankaya Sk.) 3- Pendik (Kurtköy Mah. Altaş Sk.) Varış: Dilovası (Çitpa Çit Sistemeleri İnşaat A.Ş.)	17
44	SADULLAH OKUMUŞ	34 LAR 006	1- Üsküdar (Cumhuriyet Mah. Menteşe Sk.) 2- Ümraniye (Tatlısu Mah. Mohaç Sk.) 3- Ataşehir (Mustafa Kemal Mah. 3004. Cad.) Varış: Diovası (Pelsan Aydınlatma Sanayi ve Ticaret A.Ş.)	16
45	EKRAS YAPI İNŞAAT VE TURİZM ANONİM ŞİRKETİ	34 LNV 562	1- Pendik (Güzelyalı Mah. Opet İstasyonu Önü) 2- Tuzla (İçmeler Mah. Tuzla Devlet Hastanesi Önü) 3- Tuzla (İstasyon Mah. Total istasyonu Önü) Varış: Şekerpınar (Ayar Makine San. Tic. Ltd. Şti.)	17
46	EKRAS YAPI İNŞAAT VE TURİZM ANONİM ŞİRKETİ	34 LFB 217	1- Pendik (Esenler Mahalesi Marmara Eğitim Araştırma Hastanesi) 2- Pendik (Esenler Mah. Söğüt Sk.) 3- Pendik (Çamçeşme Mah. Misaki Milli Cad.) Varış: Şekerpınar (Ayar Makine San. Tic. Ltd. Şti.)	23
47	EKRAS YAPI İNŞAAT VE TURİZM ANONİM ŞİRKETİ	34 LTR 463	1- Kartal (D100 Kararyolu Kartal Köprüsü) 2- Pendik (Esenler Mah. Söğüt Sk.) 3- Pendik (D100 Karayolu Metro İstasyonu) Varış: Dilovası (Guhring Takım Sanayi ve Ticaret Ltd. Şti.)	20
48	İLYAS ARIK	34 LZF 272	1- Kartal (Uğurmumcu Mah. Şeyh Şamil Cd.) 2- Kartal (Yakacık Mah. Gökdemir Sk.) 3- Kartal (Soğanlık Mah. Yavuz Selim Mah.) Varış: Dilovası (Best Makine Sanayi ve Ticaret A.Ş.)	16
49	ABDULKADİR AKAR	34 LAJ 576	1- Ümraniye (Adem Yavuz Mah. Dereiçi Sk.) 2- Ümraniye (Tepeüstü Mah. Öztürk Sk.) 3- Ümraniye (altınşehir mah. Şenel Cad.) Varış: Dilovası (Yılmaz Makine Sanayi ve Ticaret A.Ş.)	17
50	ŞENOL SALGANCAK	59 S 9439	1- Kalkış: Çorlu Varış: Silivri (Sanovel İlaç San. ve Tic. A.Ş.)	17
51	BAYRAM İÇLİ	34 LJD 885	1- Sancaktepe (Merve Mah. Asya Sk.) 2- Sultanbeyli (Battalgazi Mah. Bosna Bulvarı) 3- Sancaktepe (Abdurrahmangazi Mah. Ebubekir Cad.) Varış: Çayırova (Talha Nakliyat Oto. İnş. San. ve Dış. Tic. Ltd. Şti.)	17
52	MUHAMMED BADEMKIRAN	34 LSJ 665	1- Kartal (Hürriyet Mah. Yakacık Mesleki ve Teknik Anadolu Lisesi) 2- Kartal (hürriyet Mah. Görgülü Sk) 3- Kartal (Hürriyet mah. Abdi İpekçi Cad.) Varış: Dilovası (Best Makine Sanayi ve Ticaret A.Ş.)	17
53	FATİH ÇIPLAK	34 LBP 564	1- Kartal (Yakacık Mah. Gökdemir Sk.) 2- Kartal (D100 Karayolu kartal Köprüsü) 3- Tuzla (Şifa Mah. Kiptaş 2 Konutları) Varış: Dilovası (Bilgeinox San. Ve Tic. A.Ş.)	17
54	ŞENCAN TURİZM DAYANIKLI TÜK. MAL. SAN. VE TİC. LTD. ŞTİ.	34 LAM 221	1- Maltepe (Cevizli Mah. Bağdat Cad.) 2- Kartal (Soğanlık Mah. Soğanlık Metro Durağı) 3- Pendik (Bahçelievler Mah. Pendik Köprüsü) Varış: Dilovası (Türk Ytong Sanayi A.Ş.)	21
55	ŞENCAN TURİZM DAYANIKLI TÜK. MAL. SAN. VE TİC. LTD. ŞTİ.	34 LAK 159	1- Maltepe (Cevizli Mah. Bağdat Cad.) 2- Kartal (Soğanlık Mah. Soğanlık Metro Durağı) 3- Pendik (Bahçelievler Mah. Pendik Köprüsü) Varış: Dilovası (Türk Ytong Sanayi A.Ş.)	17
56	ŞENCAN TURİZM DAYANIKLI TÜK. MAL. SAN. VE TİC. LTD. ŞTİ.	34 LER 874	1- Pendik (Ertuğrul Gazi Mah. Aydos Cad.) 2- Pendik (Yayalar Mah. Fatih Cad.) 3- Pendik (Fevzi Çakmak Mah. Marmara Cad.) Varış: Dilovası (Türk Ytong Sanayi A.Ş.)	16

ASLI GİBİDİR

İSTANBUL BÜYÜKŞEHİR BELEDİYESİ	T.C İSTANBUL BÜYÜKŞEHİR BELEDİYE BAŞKANLIĞI ULAŞIM KOORDİNASYON MERKEZİ KARARI	UKOME KARARI	
		TARİH	26.10.2023
		SAYI	2023/8-11

57	ŞENCAN TURİZM DAYANIKLI TÜK. MAL. SAN. VE TİC. LTD. ŞTİ.	34 LAK 144	1- Pendik (Sülüntepe Mah. Mevlana Cad.) 2- Pendik (Güllübağlar Mah. Tandoğan Cad.) 3- Pendik (Kavakpınar Mah. Cemil Meriç Cad.) Varış: Dilovası (Türk Ytong Sanayi A.Ş.)	17
58	ŞENCAN TURİZM DAYANIKLI TÜK. MAL. SAN. VE TİC. LTD. ŞTİ.	34 LAJ 919	1- Pendik (Ahmet Yesevi Mah. Hürriyet Cad.) 2- Tuzla (Aydınlı Mah. Aydınlı Yolu Cad.) 3- Tuzla (Evliya Çelebi Mah. Hatboyu Sk.) Varış: Dilovası (Türk Ytong Sanayi A.Ş.)	17
59	ŞENCAN TURİZM DAYANIKLI TÜK. MAL. SAN. VE TİC. LTD. ŞTİ.	34 LAJ 907	1- Pendik (Ertuğrulgazi Mah. Aydos Cad.) 2- Pendik (Yayalar Mah. Fatih Cad.) 3- Pendik (Fevzi Çakmak Mah. Marmara Cad.) Varış: Dilovası (Türk Ytong Sanayi A.Ş.)	17
60	MEHMET UÇAR	34 LAC 172	1- Tuzla (Şifa Mah. Hürriyet Cad.) 2- Tuzla (İstasyon Mah. Polis kararkolu Önü) 3- Tuzla (Aydınlı Mah. Gürpınar Cad.) Varış: Dilovası (EAE Eletrik Asansör End. İnş. San.ve Tic. A.Ş.)	17
61	ÇALIŞOĞL UTUR NAKLİYAT İNŞ. SAN. VE TİC. LTD. ŞTİ.	34 LFM 677	1- Sultanbeyli (Akpınar Mah. Malkoçoğlu Cad.) 2- Pendik (Kaynarca Mah. Kaynarca Köprüsü) 3- Tuzla (Şifa Mah. Park Sk.) Varış: Gebze (Arfesan Arkan Fren Elemanları San. ve Tic. A.Ş.)	16
62	HASER TUR TAŞIMACILIK TİCARET LTD. ŞTİ.	34 LCK 018	1- Pendik (Yenşehir Mah. Millet Cad.) 2- Pendik (Şeyhli Mah. Toki Konutları) 3- Tuzla 8aydınlı Mah. Şok Market Önü) Varış: Dilovası (Ela Kimyevi Maddeler San. ve Tic. A.Ş.)	17
63	HASER TUR TAŞIMACILIK TİCARET LTD. ŞTİ.	34 LDS 524	1- Kartal (Cevizli Mah. Niğde Sk.) 2- Kartal (Soğanlı Mah. Soğanlık Köprüsü) Varış: Dilovası (Omega Cıvata San. ve Tic. A.Ş.)	17
64	HASER TUR TAŞIMACILIK TİCARET LTD. ŞTİ.	34 LAZ 176	1- Kartal (Cevizli Mah. Niğde Sk.) 2- Kartal (Esentepe Mah. Milangaz Cad.) 3- Pendik (Kaynarca Mah. Opet İstasyonu Önü) Varış: Dilovası (Comefri Fan Sistemleri San. ve Tic. Ltd. Şti.)	17
65	HASER TUR TAŞIMACILIK TİCARET LTD. ŞTİ.	34 LKU 822	1- Maltepe (Girne Mah. Opet İstasyonu Önü) 2- Kartal (Esentepe Mah. Betonyol Köprüsü) 3- Kartal (Adnan Kahveci Mah. Adnan Kahveci Köprüsü) Varış: Dilovası (Calor Makine San. Tic. A.Ş.)	17
66	HASER TUR TAŞIMACILIK TİCARET LTD. ŞTİ.	34 LKH 012	1- Şile (Balibey Mah. Tavanlı Cad.) 2- Şile (Çavuş Mah. Üsküdar Cad.) 3- Çekmeköy (Nişantepe Mah. Saray Cad.) Varış: Dilovası (Repkom İmalat Teknolojisi San. ve Tic. A.Ş.)	17
67	ŞENYIL SEYAHAT TAŞIMACILIK LOJİSTİK TURİZM İNŞ. SAN. VE TİC. LTD. ŞTİ.	34 LFT 027	1- Pendik (Kavakpınar Mah. Fıstık Sk.) 2- Pendik (Kavakpınar Mah. Abdi İpekçi Cad.) 3- Pendik (Kavakpınar Mah. Yeni asır Cad.) Varış: Dilovası (Tork Bağlantı Elemanları San. Tic. Ltd. Şti.)	17
68	ŞENYIL SEYAHAT TAŞIMACILIK LOJİSTİK TURİZM İNŞ. SAN. VE TİC. LTD. ŞTİ.	34 LEH 649	1- Maltepe (Zümrütevler Mah. Mercan Sk.) 2- Maltepe (Adnan Kahveci Mah. İşbank Önü) 3- Maltepe (Kaynarca Mah. Kaynarca Köprüsü) Varış: Dilovası (Tork Bağlantı Elemanları San. Tic. Ltd. Şti.)	30
69	ŞENYIL SEYAHAT TAŞIMACILIK LOJİSTİK TURİZM İNŞ. SAN. VE TİC. LTD. ŞTİ.	34 LCB 959	1- Tuzla (fatih Mah. Fatih Sultan Cad.) 2- Tuzka (Orhanlı Mah. Demokrasi Cad.) 3- Tuzla (Aydınlı Mah. Gürpınar Cad.) Varış: Dilovası (Tork Bağlantı Elemanları San. Tic. Ltd. Şti.)	20
70	ŞENYIL SEYAHAT TAŞIMACILIK LOJİSTİK TURİZM İNŞ. SAN. VE TİC. LTD. ŞTİ.	34 LCN 949	1- Pendik (D100 Karayolu Pendik Köprüsü) 2- Pendik (İçmeler Mah. İçmeler Köprüsü) 3- Tuzla (istasyon Mah. Marmaray Durağı) Varış: Dilovası (Tork Bağlantı Elemanları San. Tic. Ltd. Şti.)	17
71	EYUP KIRTAN	34 LCJ 949	1- Sancaktepe (Fatih Mah. Mezarlık önü) 2- Sancaktepe (Fatih Mah. BİM Önü) 3- Sancaktepe (Akpınar Mah. Hakmar Önü) Varış: Dilovası (Fuga Ağaç İşletme San. A.Ş.)	17

ASLI GİBİDİR

72	ENGİN CAN	34 LAM 965	1- Penik (Esenyalı Mah. Şok Market Önü) 2- Pendik (Ahmet Yesevi Mah. Gülhane Cad.) 3- Pendik (Esenyalı Mah. Necmettin Erbakan Cad.) Varış: Dilovası (Tork Bağlantı Elemanları San. Tic. Ltd. Şti.)	17
73	SELAMİ KILIÇ	34 LLU 306	1- Üsküdar (Küçük Çamlıca Mah. Bodrumi Cami Sk.) 2- Ünraniye (Çakmak Mah. Çakmak Köprüsü) 3- Ümraniye (Mehmet Akif Mah. Tavukçuyolu Cad.) Varış: Dilovası (Güneş Dinamik Tekn. ve Mak. San. Tic. Ltd. Şti.)	17
74	ENVER DOĞU	34 LEP 624	1- Pendik (Kurtköy Mah. Çağrı Market Önü) 2- Pendik (Kurtköy mah. Toprak yol üstü) 3- Pendik (velibaba Mah. Dolayoba Cad.) Varış: Dilovası (Tork Bağlantı Elemanları San. Tic. Ltd. Şti.)	17
75	ÇAKMAK TURİZM NAKLİYAT VE TİC. LTD. ŞTİ.	34 LEG 331	1- Tuzla (Postane Mah. Cevher Parkı Önü) 2- Tuzla (Cami Mah. Ada Medical Önü) 3- Tuzla (Yayla Mah. Saituk Sk.) Varış: Gebze (Yücel Boru Fen Lisesi)	17
76	ÇAKMAK TURİZM NAKLİYAT VE TİC. LTD. ŞTİ.	34 LGT 149	1- Kartal (Soğanlık Mah. Soğanlık Metro Durağı) 2- Kartal (Esentepe Mah. Esentepe Metro Durağı) 3- Pendik (Çamçeşme Mah. Çamçeşme Karakol Önü) Varış: Çayırova (Döksan Basınçlı Döküm ve Makine San. Tic. A.Ş.)	30
77	ÇAKMAK TURİZM NAKLİYAT VE TİC. LTD. ŞTİ.	34 LJA 825	1- Kartal (Karlıtepe Mah. Sht. Aşkın Bora Sk.) 2- kartal (Cumhuriyet Mah. Kartal Köprüsü) 3- Pendik (Seyhli Mah. Ankara Cad.) Varış: Çayırova (Döksan Basınçlı Döküm ve Makine San. Tic. A.Ş.)	17
78	ÇAKMAK TURİZM NAKLİYAT VE TİC. LTD. ŞTİ.	34 LIB 913	1- Tuzla (Şifa Mah. Egemenlik Sk.) 2- Tuzla (Aydıntepe Mah. Esenyalı Köprüsü) 3- Tuzla (İçmeler Mah. İçmeler Köprüsü) Varış: Çayırova (Döksan Basınçlı Döküm ve Makine San. Tic. A.Ş.)	17
79	HARUN KIZILKAYA TURİZM TİC. LTD. ŞTİ.	34 LAL 132	1- Pendik (Orta Mah. Sait Halim Paşa Cad.) 2- Pendik (Esenler Mah. Miraç Sk.) 3- Pendik (Kavakpınar Mah. Abdi İpekçi Cad.) Varış: Dilovası (Weır Turkey Mineralleri Ltd. Şti.)	17
80	BERSA GRUP TURİZM SAN. VE DIŞ TİC. LTD. ŞTİ.	34 LCR 102	1- Pendik (Yakacık Mah. Dalyan Sk.) 2- Pendik (D100 Karayolu Pendik Köprüsü) 3- Tuzla (Şifa Mah. Şifa Köprüsü) Varış: Gebze (Akım Metal San. ve Tic. A.Ş.)	17
81	HIDIR DEMİR	34 LLL 994	1- Tuzla (Aydıntepe Mah. 100. Yıl Cad.) 2- Tuzla (Cami Mah. Papaz Çeşme Cad.) 3- Tuzla (Yayla Mah. Erler Sk.) Varış: Dilovası (Weır Turkey Mineralleri Ltd. Şti.)	17
82	MEHMET ÇUR	34 LKC 412	1- Maltepe (Zümrütevler Mah. Koç Sk.) 2- Pendik (Doğu Mah. Hatboyu Cad.) 3- Pendik (İstasyon Mah. Hatboyu Cad.) Varış: Dilovası (Layher İskele Sistemleri San. Ve tic. Ltd. Şti.)	17
83	NİHAT KEMİK	34 LAE 966	1- Çekmeköy (Hamidiye Mah. Doğa Parkı) 2- Sancaktepe (İnönü Mah. Kozan Sk.) 3- Pendik (Yenişehir Mah. Millet Cad.) Varış: Dilovası (Weır Turkey Mineralleri Ltd. Şti.)	16
84	AHMET ATAŞ	34 LFJ 112	1- Maltepe (Feyzullah Mah. Merkez Cami Önü) 2- Kartal (Atalar Mah. Atalar Marmaray Durağı) 3- Pendik (bahçelievler Mah. İşkur Önü) Varış: Dilovası (Assan alüminyum San. ve Tic. A.Ş.)	17
85	NAZİFE YILDIRIM	34 LCT 109	1- Maltepe (Bağlarbaşı Mah. Eğri Sk.) 2- Kartal (Topselvi Mah. Topselvi Cad.) 3- Pendik (Velibaba Mah. Nasihat Sk.) Varış: Dilovası (Abc Kimya San. ve Dış Ticaret A.Ş.)	17
86	MEHMET İBRAHİMOĞLU	34 LCE 243	1- Sancaktepe (Yenidoğan Mah. İETT Garaji) 2- Sancaktepe (Sarıgazi Mah. Ümran Sk.) 3- Çekmeköy (Alemdağ Mah. 106. Sk.) Varış: Dilovası (Ermak Beton ve İnş. Mak. San. Ve Tic. Ltd. Şti.)	17

ASLI GİBİDİR

87	VEDAT İLKAYA	34 LCK 897	1- Sancaktepe (Ortadağ Mah. Yakacık Cad.) 2- Sancaktepe (Akpınar Mah. Şht. Hasan Çelik Cad.) 3- Sancaktepe (Osmangazi Mah. Bilal Habeşi Cad.) Varış: Dilovası (Ermak Beton ve İnş. Mak. San. Ve Tic. Ltd. Şti.)	15
88	LÜTFİ GÜREL	34 LDC 343	1- Pendik (Fatih Mah. Necmettin Erbakan Cad.) 2- Pendik (Ahmet Yesevi Mah. Kamber Sk.) 3- Tuzla (Aydınlı Mah. Çamlıbelde Cad.) Varış: Dilovası (Hanen Otomotiv İklimlendirme Sistemeleri Üretim San. ve Tic. A.Ş.)	17
89	SİNATUR TURİZM SAN. TİC. LTD. ŞTİ.	34 LDP 089	1- Pendik (Fatih Mah. Ayışığı Sk.) 2- Tuzla (Aydınlı Mah. Emlak Konutları Önü) Varış: Dilovası (Weır Turkey Mineralleri Ltd. Şti.)	20
90	YUSUF ARSLAN	34 LNZ 771	1- Kadıköy (Kozyatağı Mah. Sarıkaya Sk.) 2- Ataşehir (İçerenköy Mah. Alanaldı Cad.) 3- Kartal (Cevizli Mah. Tugay Yolu Cad.) Varış: Dilovası (Polisan Holding A.Ş.)	17
91	ATAKCAN TURİZM NAKLİYAT MADENCİLİK GIDA SAN. VE TİC. LTD. ŞTİ.	34 LKR 102	1- Kadıköy (Göztepe Mah. Göztepe Köprüsü) 2- Maltepe (D100 Karayolu maltepe Köprüsü) 3- Tuzla (D100 Karayolu Tuzla Köprüsü) Varış: Dilovası (Polisan Holding A.Ş.)	17
92	ATAKCAN TURİZM NAKLİYAT MADENCİLİK GIDA SAN. VE TİC. LTD. ŞTİ.	34 LOM 464	1- Kartal (Atalar Mah. Akgün Sk.) 2- Kartal (D100 Karayolu kartal Köprüsü) 3- Pendik (D100 Karayolu Pendik Köprüsü) Varış: Dilovası (Polisan Holding A.Ş.)	17
93	ATAKCAN TURİZM NAKLİYAT MADENCİLİK GIDA SAN. VE TİC. LTD. ŞTİ.	34 LLF 167	1- Ümraniye (Elmalıkent Mah. Ümraniye Devlet Hastanesi) 2- Kadıköy (Bostancı Mah. Bostancı Köprüsü) Varış: Dilovası (Polisan Holding A.Ş.)	17
94	ATAKCAN TURİZM NAKLİYAT MADENCİLİK GIDA SAN. VE TİC. LTD. ŞTİ.	34 LZV 431	1- Tuzla (Aydınlı Mah. Evora Evleri) 2- Tuzla (Viaport Marina) 3- Tuzla (Aydıntepe Mah. 100.Yıl Cad.) Varış: Dilovası (Polisan Holding A.Ş.)	17
95	MAHMUT YILMAZ	34 LAC 310	1- Tuzla (İçmeler Mah. Aysun Sk.) 2- Tuzla (Aydıntepe Mah. Kayıkçı Sk.) 3- Tuzla (Aydınlı Mah. Arasta Sk.) Varış: Çayırova (Özel İsabet İlkokulu)	17
96	KAZIM CANKURT	34 LMD 609	1- Pendik (Yenişehir Mah. Göçmen Sitesi) 2- Pendik (Güzelyalı Mah. Güzelyalı Köprüsü) 3- Tuzla (D100 Karayolu Tuzla Köprüsü) Varış: Dilovası (Erbay Aluminyum İnş. San. ve Tic. A.Ş.)	17
97	KAZIM CANKURT	34 LSE 519	1- Maltepe (Gülensu Mah. Telsiz Cad.) 2- Ataşehir (Yeniçamlıca Mah. Çakmakbey Sk.) 3- Ataşehir (İçerenköy mah. Zeybek Sk.) Varış: Dilovası (Ermak Beton ve İnş. Mak. San. ve Tic. Ltd. Şti.)	17
98	BAYRAM AYBİ	34 LGL 938	1- Kadıköy (Koşuyolu Mah. Mahmut Yeşari Cad.) 2- Kadıköy (Acıbadem Mah. İşbank Şubesi Önü) 3- kadıköy (Caferağa Mah. Mühürdar Cad.) Varış: Gebze (Ge Marmara Technology Center Mühendislik Hizmetleri Ltd. Şti.)	17
99	AYHAN EFİL	34 LYM 268	1- Çekmeköy (Madenler Mah. Çekmeköy Metro Durağı) 2- Çekmeköy (Taşdelen Mah. Şht. Kubilay Cad.) Varış: Gebze (Türkiye'nin Otomobili Girişim Grubu San. ve Tic. A.Ş.)	17
100	ERKİN ÇULCUOĞLU	34 LYV 574	1- Ümraniye (Çamlık Mah.Mercimek Sk.) 2- Ümraniy (Tatlısu Mah. Doğuş Sk.) 3- Ümraniye (ferhatpaşa Mah. Çamlıca Gişeler) Varış: Dilovası (Weır Turkey Mineralleri Ltd. Şti.)	17
101	ABDULMECİT SALTIK	34 LEG 905	1- Kartal (Petroliş mah. Şok Market Önü) 2- Pendik (Batı Mah. Sahil Bulv.) 3- Kartal (Cevizli Mah. Niğde Sk.) Varış: Dilovası (Km Kumsan Vinç Sistenleri San. ve Tic. A.Ş.)	10

ASLI NÜSHADIR

102	KADRİYE ÇELİKEĞE	34 LJS 012	1- Maltepe (Bağlarbaşı Malı. Maltepe Köprüsü) 2- Pendik (D100 Karayolu Pendik Köprüsü) 3- Tuzla (D100 Karayolu Tuzla Köprüsü) Varış: Gebze (Gıacomını Unıval Tesisat Armatürleri San. ve Tic. Ltd. Şti.)	17
103	MURAT SARIKAYA	34 LYR 397	1- Kadıköy (Ünalan Mah. Soyak Siyesi) 2- Ataşehir (Yenisahra Mah. Optimum Avm Önü) 3- Kadıköy (Bostancı Mah. Bostancı Köprüsü) Varış: Dilovası (Weır Turkey Mineralleri Ltd. Şti.)	16
104	KERİM ÇAĞIL	34 LAL 832	1- Pendik (Çamçeşme Mah. Marmara Cad.) 2- Tuzla (Orhanlı Mah. Deri Sanayi Önü) 3- Tuzla (Şifa Mah. Toki 2. Etap Konutları) Varış: Gebze (Özel İsabet İlkokulu)	17
105	ALİCAN TİKİZ	34 LAA 111	1- Sultanbeyli (Hasanpaşa Mah. Kerim Sk.) 2- Sultanbeyli (Akşemsettin Mah. Petrolyolu Cad.) Varış: Dilovası (Dalgakıran Makine San. ve Tic. A.Ş.)	16
106	BURHAN YILDIZ	34 LTL 233	1- Ataşehir (Ferhatpaşa Mah. Yeditepe Cad.) 2- Sancaktepe (Yenidoğan Mah. Shell İstasyonu önü) 3- Sancaktepe (Yenidoğan Mah. Barbaros Bulv.) Varış: Dilovası (Kaynak ve Kaplama Tekn. San. ve Tic. Ltd. Şti.)	17
107	KEREM DEDE	34 LAY 150	1- Tuzla (Yayla Mah. A101 Market Önü) 2- Tuzla (Yayla Mah. Merkez Cami Önü) 3- Tuzla (Şifa Mah. Şifa Köprüsü) Varış: Dilovası (Tork Bağlantı Elemanları San. Tic. Ltd. Şti.)	17
108	SELAHATTİN KARAASLAN	34 LLZ 236	1- Kartal (Topselvi Mah. Elmas Sk.) 2- Pendik (D100 Karayolu Pendik Köprüsü) 3- Penik (Kaynarca Mah. Kaynarca Köprüsü) Varış: Gebze (Emena Ektrüzyon Mak. Otomasyon San. İç ve Dış Tic. Ltd. Şti.)	17
109	NECMETTİN GÖKHAN	34 LAS 284	1- Sancaktepe (Merve Malı. Eyüp Sk.) 2- Sultanbeyli (Mimarsinan Mah. Zabit Sk.) 3- Sultanbeyli (Fatih Mah. Afkan Sk.) Varış: Dilovası (Kale Musluk San. ve Tic. A.Ş.)	17
110	FAZIL SAĞLAM	34 LAB 361	1- Ataşehir (İçerenköy Mah. Alanaldı Cad.) 2- Maltepe (Fındıklı Mah. Başıbüyük Cad.) Varış: Dilovası (Man Dıesel ve Turbo Satış Servis Ltd. Şti.)	17
111	TEKDAĞ TAŞIMACILIK TURİZM İNŞ. TİC. LTD. ŞTİ.	34 LCM 507	1- Sultanbeyli (Hasanpaşa Mah. Kerim Sk.) 2- Sancaktepe (Osmangazi Mah. Habeşi Cad.) 3- Sancaktepe (Mimarsinan Mah. Sporyolu Cad.) Varış: Dilovası (Çağdaş Makine İth. İhr. San. Tic. Ltd. Şti.)	17
112	MEN-KAR TURİZM İTH. İHR. VE TRAFİK MÜŞ. TİC. LTD. ŞTİ.	34 LFT 387	1- Kartal (Gümüşpınar Malı. Yaprak Sk.) 2- Penidk (Adnan Kahveci Mah. Adnan Kahveci Köprüsü) 3- Pendik (Kaynarca Mah. Fişek Sk.) Varış: Çayırova (15 Temmuz Şehitler Fen Lisesi)	18
113	VEYSEL YEGİN	34 LAG 591	1- Pendik (Orhangazi Mah. Polat Düğün Salonu) 2- Pendik (Esenyalı mah. İstiklal Cad.) 3- Pendik (Esenyalı Mah. Necmettin Erbakan Cad.) Varış: Dilovası (Tork Bağlantı Elemanları San. Tic. Ltd. Şti.)	17
114	ÖZHAK LOJİSTİK TURİZM SAN. TİC. LTD. ŞTİ.	34 LPZ 938	1- Ümraniye (Fatih Sultan Mehmet Mah. Balkan Cad.) 2- Sultanbeyli (Abdurrahmangazi Mah. Plato Avm Önü) 3- Pendik (Yenişehir Malı. Viaport Avm) Varış: Dilovası (Chryso-Kat Katkı Malzemeleri San.veTic. A.Ş.)	17
115	MUHAMMET AKIN ÖNAL	34 LDA 166	1- Ümraniye (İstiklal Mah. Selvice Sk.) 2- Çekmeköy (Mimarsinan Mah. Doğa Parkı Önü) 3- Çekmeköy (Ekşioğlu Mah. Turgut Özal Cad.) Varış: Dilovası (Er-El Mak. Yedek Parça İm. San. ve Tic. Ltd. Şti.)	16
116	ERKAN AYDOĞDU	34 LCP 584	1- Sancaktepe (İnönü mah. Demokrasi cad.) 2- Sancaktepe (Merve Mah. İETT Garaji) Varış: Dilovası (Sarcam Bobinaj Ve Trafo Telleri San. ve Tic. A.Ş.)	17

ASLI GİBİDİR

117	ERKAN AYDOĞDU	34 LEP 193	1- Pendik (Kurtköy Mah. İftaiye İstasyonu) 2- Pendik (Yenişehir Mah. Viapor Avm) Varış: Dilovası (EAE Elektrik Asansör End. İnş. San. ve Tic. A.Ş.)	17
118	ERGİN NİŞANCI	34 LLB 748	1- Tuzla (Şifa Mah. Kiptaş2 Konutları) 2- Tuzla (Şifa Mah. Akkayak cad.) 3- Tuzla (Şifa Mah. Kiptaş1 Konutları) Varış: Dilovası (Santa Farına İlaç San. A.Ş.)	16
119	ERGİN NİŞANCI	34 LNG 515	1- Pendik (Üçevler Mah. Hakmar Market Önü 2- Pendik (Sapanbağları Mah. Sht. Miralay Nazım Bey Cad.) 3- Tuzla (Şifa Mah. Kiptaş2 Konutları) Varış: Dilovası (Polin Su Parkları ve Havuz Sistemleri A.Ş.)	17
120	HÜSAMEDDİN KİNA	34 LYS 971	1- Maltepe (Zümrütevler Mah. Derya Sk.) 2- kartal (Soğanlık Mah. Metro Durağı) 3- Tuzla (Esebtepe Mah. Tuzla Devlet Hastenesi) Varış: Dilovası (Unes Enerji İşletme Bakım A.Ş.)	14
121	ENVER YILMAZ	34 LDY 353	1- Ümraniye (Adem Yavuz Mah. Migros Market Önü) 2- Ümraniye (Adem Yavuz Mah. Gazi Mustafa Kemal Cad.) 3- Çekmeköy (M. Akif Ersoy Mah. Plazalar Önü) Varış: Gebze (Kormas Elektrikli Motor San. ve Tic. A.Ş.)	17
122	ENVER YILMAZ	34 LRH 031	1- Ümraniye (İstiklal Mah. Şehzade Cad.) 2- Ümraniye (Armağanevler Mah. Mithatpaşa cad.) 3- Çekmeköy (M. Akif Ersoy Mah. Plazalar Önü) Varış: Dilovası (Esitaş Eletrik San. ve Tic. A.Ş.)	17
123	ENVER YILMAZ	34 LCK 909	1- Sancaktepe (Osmangazi Mah. Hilala Cad.) 2- Tuzla (Şifa Mah. Şifa Köprüsü) Varış: Gebze (Teknosa İç ve Dış Ticaret A.Ş.)	17
124	ENVER YILMAZ	34 LNT 443	1- Çekmeköy (Evren Mah. Bim Önü) 2- Çekmeköy (Madenler Mah. Serencebey Cad.) 3- Pendik (D100 Karayolu Pendik Köprüsü) Varış: Dilovası (Cfn Kimya San. ve Dış Tic.A.Ş.)	10
125	ENVER YILMAZ	34 LCV 364	1- Beykoz (Yeni Mah. Wispat Post. Önü) 2- Üsküdar (Kirazlıtepe Mah. Fıstıklı Bayır Sk.) 3- Ümraniye (Yavuztürk Mah. Karadeniz Cad.) Varış: Dilovası (Dalgakıran Makine San. ve Tic. A.Ş.)	17
126	ENVER YILMAZ	34 LIE 684	1- Ümraniye (Tantavi Mah. Akın Sk.) 2- Üsküdar (Esatpaşa Mah. İski Durağı) 3- Ataşehir (Kayışdağı Mah. Gümrük Müdürlüğü Önü) Varış: Gebze (Sew Eurodrıve Hareket Sisten. San. ve Tic. Ltd. Şti.)	10
127	EY TUR SERVİS TAŞIMACILIK LTD. ŞTİ.	34 LVZ 824	1- Ataşehir (İnönü Mah. Bayır Sk.) 2- Ümraniye (tatlısu Mah. Hatboyu Cad.) 3- Ümraniye (Necip Fazıl mah. Bp Karşısı) Varış: Dilovası (Esitaş Eletrik San. ve Tic. A.Ş.)	16
128	EY TUR SERVİS TAŞIMACILIK LTD. ŞTİ.	34 LBV 432	1- Pendik (Çınardere Mah. Spor Tesisi) 2- Pendik (Velibaba Mah. Dolayoba Cad.) 3- Pendik (Kurtköy Mah. Soydaş Sk.) Varış: Dilovası (Dalgakıran Makine San. ve Tic. A.Ş.)	17
129	EY TUR SERVİS TAŞIMACILIK LTD. ŞTİ.	34 LED 591	1- Ümraniye (Esenşehir Mah. İmes E Kapısı) 2- Ümraniye (Şerifali Mah. Elalmış Cad.) 3- Ümraniye (Madenler Mah. Total İst. Önü) Varış: Dilovası (Man Dıesel ve Turbo Satış Servis Ltd. Şti.)	10
130	EY TUR SERVİS TAŞIMACILIK LTD. ŞTİ.	34 LKU 089	1- Ümraniye (Saray Mah. Çağrı Market Önü) 2- Çekmeköy (Merkez Mah. Elçiçek Cami Önü) 3- Ümraniye (Esenşehir Mah. Metrogarden Avm Önü) Varış: Dilovası (Uçaslar İş Mak. ve Otom. Yed. Parç. San. ve Tic. Ltd. Şti.)	17
131	EY TUR SERVİS TAŞIMACILIK LTD. ŞTİ.	34 LKY 395	1- Sancaktepe (Yenidoğan Mah. Sultangazi cad.) 2- Sancaktepe (Hilal Mah. Karaambar Sk.) 3- Sancaktepe (Hilala Mah. Sigma Elek. Önü) Varış: Dilovası (Dalgakıran Makine San. ve Tic. A.Ş.)	14

ASLI GİBİDİR

132	ÖZEN TURİZM VE TİC. LTD. ŞTİ.	34 LKB 834	1- Kadıköy (Göztepe Mah. Şair Arşi Cad.) 2- Ataşehir (Yenisahra Mah. Optimum Avm Önü) 3- Ataşehir (İçerenköy Mah. Bauhaus önü) Varış: Çayorova (Araymond Bağlantı Elemanları San. ve Tic. Ltd. Şti.)	17
133	ÖZEN TURİZM VE TİC. LTD. ŞTİ.	34 LPK 341	1- Kadıköy (Bostatancı Mah. Lunapark Önü) 2- Maltepe (Cevizli Mah. Carrefeursa Önü) 3- Kartal (Soğanlık Mah. Soğanlık Metro Durağı) Varış: Çayorova (Araymond Bağlantı Elemanları San. ve Tic. Ltd. Şti.)	16
134	ÖZEN TURİZM VE TİC. LTD. ŞTİ.	34 LDT 952	1- Kartal (Esentepe Mah. Kartallı Kazım Meydanı) 2- Kartal (Çavuşoğlu mah. İtfaiye İstasyonu) 3- Pendik (Kaynarca Mah. Aydınlıyolu cad.) Varış: Çayorova (Araymond Bağlantı Elemanları San. ve Tic. Ltd. Şti.)	16
135	ÖZEN TURİZM VE TİC. LTD. ŞTİ.	34 LHT 474	1- Kartal (Uğurmumcu Mah. Çağdaş Sitesi) 2- Kartal (Hürriyet Mah. Doğa Koleji Önü) 3- Pendik (Kurtköy Mah. Viaport Avm Önü) Varış: Çayorova (Araymond Bağlantı Elemanları San. ve Tic. Ltd. Şti.)	16
136	ÖZEN TURİZM VE TİC. LTD. ŞTİ.	34 LST 854	1- Tuzla (Yayla Mah. Mercan Hastanesi Önü) 2- Tuzla (Evliya Çelebi Mah. Hatbıyu Cad.) 3- Tuzla (İçmeler Mah. İçmeler Köprüsü) Varış: Çayorova (Araymond Bağlantı Elemanları San. ve Tic. Ltd. Şti.)	14
137	ÖZEN TURİZM VE TİC. LTD. ŞTİ.	34 LFF 379	1- Tuzla (Esenyalı Mah. İstfaiye İstasyonu Önü) 2- Tuzla (Aydınlı Mah. Toki Konutları) 3- Tuzla (Aydınlı Mah. Mayıs Sk.) Varış: Çayorova (Araymond Bağlantı Elemanları San. ve Tic. Ltd. Şti.)	17
138	ÖZEN TURİZM VE TİC. LTD. ŞTİ.	34 LIF 895	1- Ataşehir (Atatürk Mah. Turgut Özal Bulv.) 2- Maltepe (Fındıklı Mah. Başıbüyük Cad.) 3- Maltepe (Başıbüyük Mah. Mezarlık Önü) Varış: Çayorova (Araymond Bağlantı Elemanları San. ve Tic. Ltd. Şti.)	17
139	KADER ERDOĞAN	34 LSU 977	1- Tuzla (İstasyon Mah. Hatboyu Cad.) 2- Tuzla (Evliya Çelebi Mah. Erkuş Sk.) 3- Tuzla (Yayla Mah. Kumru Sk.) Varış: Çayırova (15 Temmuz Şehitler Fen Lisesi)	17
140	KADER ERDOĞAN	34 LSU 977	1- Tuzla (Şifa Mah. Hürriyet Cad.) 2- Tuzla (Şifa Mah. Polis Karakol Önü) 3- Tuzla (Mimarsinan Mah. Şekerpınar Cad.) Varış: Gebze (Gökmetal Çelik San. ve Tic. A.Ş.)	17
141	PROCAR TAŞIMACILIK LOJİSTİK OTOMOTİV TURİZM SAN. VE TİC. LTD. ŞTİ.	34 LUZ 471	1- Üsküdar (Çengelköy Mah. Basko Sitesi Önü) 2- Kadıköy (Suadiye mah. Bağdat Cad.) 3- Tuzla (Şifa mah. Şifa Köprüsü) Varış: Gebze (Restar Otomotiv Turizm San. İç ve Dış Tic. A.Ş.)	17
142	PROCAR TAŞIMACILIK LOJİSTİK OTOMOTİV TURİZM SAN. VE TİC. LTD. ŞTİ.	34 LCP 497	1- Pendik (Şeyhli Mah. Akşemsettin Cad.) 2- Pendik (Kurtköy Mah. Ankara Cad.) 3- Tuzla (Tepeören Mah. Muhtarlık Önü) Varış: Gebze (Leba Sanayi Ürünleri İth. İhr. Ve Paz. A.Ş.)	17
143	PROCAR TAŞIMACILIK LOJİSTİK OTOMOTİV TURİZM SAN. VE TİC. LTD. ŞTİ.	34 LTP 331	1- Sancaktepe (Sarıgazi Mah. Atatürk Cad.) 2- Sultanbeyli (Abdurrahmangazi Mah. Atlaspark Avm Önü) 3- Pendik (Kurtköy Mah. İETT Garaji) Varış: Gebe (Egesim Enerji Eletromekanik ve Elektrik Taahhüt San. Tic. Ltd. Şt.	17
144	PROCAR TAŞIMACILIK LOJİSTİK OTOMOTİV TURİZM SAN. VE TİC. LTD. ŞTİ.	34 LTS 314	1- Maltepe (Cevizli Mah. Bağdat Cad.) 2- Pendik (Ahmetyesevi Mah. Mevlana Cami Önü) 3- Tuzla (Aydınlı Mah. Toki Konutları) Varış: Gebze (Restar Otomotiv Turizm San. İç ve Dış Tic. A.Ş.)	17

ASLI GİBİDİR

145	PROCAR TAŞIMACILIK LOJİSTİK OTOMOTİV TURİZM SAN. VE TİC. LTD. ŞTİ.	34 LBT 538	1- Pendik (Bahçelievler Mah. Pendik Köprüsü) 2- Sultanbeyli (Fatih Mah. Petrolyolu Cad.9 3- Pendik (Yenişehir mah. Viaport Avm Önü) Varış: Gebe (Egesim Enerji Eletromekanik ve Elektrik Taahhüt San. Tic. Ltd. Şt.	16
146	PROCAR TAŞIMACILIK LOJİSTİK OTOMOTİV TURİZM SAN. VE TİC. LTD. ŞTİ.	34 LIA 729	1- Ataşehir (Kayışdağı Mah. Yeditepe Üniversitesi Önü) 2- Sultanbeyli (Hasanpaşa Mah. Petrolyolu Cad.) 3- Pendik (Kavakpınar Mah. Abdi İpekçi Cad.) Varış: Gebze (Restar Otomotiv Turizm San. İç ve Dış Tic. A.Ş.)	17
147	PROCAR TAŞIMACILIK LOJİSTİK OTOMOTİV TURİZM SAN. VE TİC. LTD. ŞTİ.	34 LLG 069	1- Kadıköy (Zühtüpaşa Mah. Bağdat Cad.) 2- Kartal (Cumhuriyet Mah. Kartal Köprüsü) 3- Tuzla (Şifa Mah. Şifa Köprüsü) Varış: Gebze (Özel Doğa Hastanesi)	17
148	MEHMET BEŞİR AYDİN	34 LAC 933	1- Sancaktepe (Yenidoğan Mah. Teksan Fabrikası Önü) 2- Sultanbeyli (Necip Fazıl Mah. Antalya Cad.) 3- Sultanbeyli (Akşemsettin Mah. Fatih Bulv.) Varış: Dilovası (Beta Metal Mobilya Tasarım Üretim A.Ş.)	17
149	GÖKHAN AYDOĞDU	34 LTR 268	1- Pendik (Esenler Mah. Botaş Parkı Önü) 2- Pendik (Kaynarca Mah. Shell İstasyonu Önü) Varış: Dilovası (Kimyapsan Kimya Yapıştırıcı San. A.Ş.)	17
150	ASIM TAÇYILDIZ	34 LDF 938	1- Sancaktepe (Akpınar Mah. Kanuni cad.) 2- Sancaktepe (Veysel Karani Mah. Şimşek Sk.) 3- Sultanbeyli (Abdurrahmangazi Mah. Petrol Yolu Cad.) Varış: Dilovası (Dalgakıran Makine San. Ve Tic. A.Ş.)	17

UKOME'NİN KARARI : İlgi (cs) Toplu Ulaşım Hizmetleri Şube Müdürlüğü raporu doğrultusunda teklifin oybirliği ile kabulüne karar verilmiştir.

Başkan
Dr. Bugra GÖKCE
Genel Sekreter Yardımcısı

Üye
Ulaş CİHAN
Ulaşım Daire Başkanı

Üye
Av.Eren SÖNMEZ
İ.B.B. Hukuk Müşaviri

Üye
Ali SARAÇ
İst. Emn. Müd. Tem.

Üye
Mehmet KURT
MSB 1.Ordu Komutanlığı Tem.

Üye
Ergün CEBECİ
İl Jandarma Komutanlığı Tem.

Üye
İsmail ERİK
Sahil Güv. Marmara ve Boğ. Bölge Kom. Tem.

Üye
Hakan YENİLMEZ
Karayolları 1.Bölge Müdürlüğü Tem.

Üye
Engin ERAT
İst. Limanları Başkanlığı Tem.

Üye
DHMİ Genel Müdürlüğü Tem.

Üye
Ali BAŞPINAR
TCDD 1.Bölge Müdürlüğü Tem.

Üye
Serdar YÜCEL
Ulş.ve Dz.Gn.Md. 1.Bölge Müd. Tem.

Üye
Gökhan TAŞ
Altyapı Yatırımları Gen. Müd. Tem.

Üye
Uğur [illegible] SARAYA
TCDD Taşımacılık A.Ş. Tem.

Üye
Dursun KAHRAMAN
MEB İl Milli Eğitim Müdürlüğü Tem.

Üye
Halis KURALAY
Aile, Çalışma ve Sos.Hiz.İl Md. Tem.

Üye
Yalçın TÜRKOĞLU
Çevre ve Şehircilik Bakanlığı Tem.

Üye
Bekir ÖNAL
Afet ve Acil Durum Yönetim Başkanlığı Tem.

Üye
Arfan DEMİR
İETT İşl. Gen. Müd. Tem.

Üye
Onur Oğuz [illegible]ENİCİ
İst. Şehir Hatları Tur. A.Ş.

Üye
Özhan [illegible]EMİR
Metro İstanbul A.Ş. Tem.

Üye
Yunus BİLOĞLU
Fen İşleri Daire Bşk. Tem.

Üye
Barış YILDIRIM
Ulaşım Koordinasyon Müdürü

Üye
Osman KOCAHAN
Toplu Ulaşım Hizmetleri Müdürü

Üye
Metin [illegible]OKUZ
[illegible] Müdürü

Üye
Sevgi ÇETİNKAYA
Tapu Müdürü

Üye
[illegible]YUP AKSU
TSOF Temsilcisi

ONAY
.../.../2023
Ekrem İMAMOĞLU
İstanbul Büyükşehir Belediye Başkanı

ASLI GİBİDİR

T.C.
İSTANBUL BÜYÜKŞEHİR BELEDİYE BAŞKANLIĞI
Ulaşım Dairesi Başkanlığı
Ulaşım Koordinasyon Şube Müdürlüğü

İSTANBUL ESNAF VE SANATKARLAR ODALARI BİRLİĞİ
Kayıt No. 7278
Geldiği Tarih 20 Aralık 2023

KEP

Sayı : E-99224469-210.99-2023.2043332
Konu : Karar Dağıtımı

DAĞITIM YERLERİNE

Ulaşım Koordinasyon Merkezi (UKOME)'nin "Çerkezköy Otogar – Silivri Otogar Arası D4 Yetki Belgesiyle Yapılacak Yolcu Taşımacılığı Uygunluk Görüşü Verilmesi Teklifi." hususunda aldığı 26.10.2023 tarihli ve 2023/8-12.A sayılı kararı yazımız ekinde gönderilmektedir.

Bilgi ve gereğini arz ve rica ederim.

Barış YILDIRIM
Şube Müdürü

Ek : UKOME Kararı

Dağıtım:
Gereği:
Toplu Ulaşım Hizmetleri Şube Müdürlüğüne
Lojistik Yönetimi ve Terminaller Şube Müdürlüğüne

Bilgi:
Zabıta Dairesi Başkanlığına
İstanbul İl Emniyet Müdürlüğüne
İstanbul Esnaf ve Sanatkarlar Odaları Birliği Başkanlığına
İstanbul Otomobilciler Esnaf Odasına
İstanbul İl Jandarma Komutanlığına
Ulaştırma ve Altyapı Bakanlığı I. Bölge Müdürlüğüne
Silivri Belediye Başkanlığına

Bu belge, güvenli elektronik imza ile imzalanmıştır.
Belge Doğrulama Kodu : 8ad09e2a-e77c-4a12-b16b-4033be3e864a Belge Doğrulama Adresi : https://www.turkiye.gov.tr/ibb-ebys
Osmaniye Mahallesi Çobançeşme Koşuyolu Bulvarı No: 5 Bakırköy İstanbul
Telefon No: 2124494665 Faks No: 2124494670
e-Posta: ahmet.karaevli@ibb.gov.tr İnternet Adresi: https://www.ibb.istanbul
Kep Adresi: ibb@hs01.kep.tr
Bilgi için:Ahmet KARAEVLİ
Programcı
Telefon No: 2124494447

İSTANBUL BÜYÜKŞEHİR BELEDİYESİ	T.C İSTANBUL BÜYÜKŞEHİR BELEDİYE BAŞKANLIĞI ULAŞIM KOORDİNASYON MERKEZİ KARARI	UKOME KARARI	
		TARİH	26.10.2023
		SAYI	2023/8-12.A

UKOME, İstanbul Büyükşehir Belediye Başkanlığı Genel Sekreter Yardımcısı Sn. Dr. Buğra GÖKCE Başkanlığında 26.10.2023 gün ve saat 11:00'da gündemindeki konuları görüşmek üzere toplandı.

İLGİ: a) Toplu Ulaşım Hizmetleri Müdürlüğünde 25.09.2023 tarih ve 1527162 talep numaralı S.S 121 Nolu Büyükyoncalı Minibüs İle Yolcu Taşıma Motorlu Taşıyıcılar Kooperatifi'nin dilekçesi,
b) Toplu Ulaşım Hizmetleri Müdürlüğünde 29.09.2023 tarih ve 1553123 talep numaralı S.S 121 Nolu Büyükyoncalı Minibüs İle Yolcu Taşıma Motorlu Taşıyıcılar Kooperatifi'nin dilekçesi,
c) 25.09.2020 tarih ve 2020/482 sayılı Tekirdağ Büyükşehir Belediyesi UKOME Kararı,
d) 30.09.2021 tarih ve 2021/8-11.C sayılı UKOME Kararı,
e) Toplu Ulaşım Hizmetler Müdürlüğünün 25.10.2023 tarihli ve 1708109 sayılı yazısı,

TEKLİF: Çerkezköy Otogar-Silivri Otogar Arası D4 Yetki Belgesiyle Yapılacak Yolcu Taşımacılığı Uygunluk Görüşü Verilmesi Teklifi.

TOPLU ULAŞIM HİZMETLERİ MÜDÜRLÜĞÜ RAPORU:

İlgi (e) Toplu Ulaşım Hizmetleri Müdürlüğü raporunda;

"İlgi (a) ve (b) dilekçelerde; Çerkezköy Otogar-Silivri Otogar arası 12 araç ile D4 Yetki Belgesi kapsamında yolcu taşımacılığı yapılabilmesi hususunda UKOME tarafından uygunluk görüşü verilmesi talep edilmektedir.

Sıra No	Ad/Soyad Unvanı	Araç Plakası	Mevcut Koltuk Sayısı (Sürücü Dahil)
1	S.S 121 NOLU BÜYÜKYONCALI MİN İLE YOLCU TAŞ.KOOP	59 AAB 739	26
2	S.S 121 NOLU BÜYÜKYONCALI MİN İLE YOLCU TAŞ.KOOP	59 RU 457	28
3	S.S 121 NOLU BÜYÜKYONCALI MİN İLE YOLCU TAŞ.KOOP	59 RU 437	28
4	S.S 121 NOLU BÜYÜKYONCALI MİN İLE YOLCU TAŞ.KOOP	59 RC 069	29
5	S.S 121 NOLU BÜYÜKYONCALI MİN İLE YOLCU TAŞ.KOOP	59 RD 029	29
6	S.S 121 NOLU BÜYÜKYONCALI MİN İLE YOLCU TAŞ.KOOP	34 UT 5832	28
7	S.S 121 NOLU BÜYÜKYONCALI MİN İLE YOLCU TAŞ.KOOP	59 RU 492	25
8	S.S 121 NOLU BÜYÜKYONCALI MİN İLE YOLCU TAŞ.KOOP	59 RT 498	28
9	S.S 121 NOLU BÜYÜKYONCALI MİN İLE YOLCU TAŞ.KOOP	34 UG 2224	28
10	S.S 121 NOLU BÜYÜKYONCALI MİN İLE YOLCU TAŞ.KOOP	59 ABD 465	28
11	S.S 121 NOLU BÜYÜKYONCALI MİN İLE YOLCU TAŞ.KOOP	59 RT 823	25
12	S.S 121 NOLU BÜYÜKYONCALI MİN İLE YOLCU TAŞ.KOOP	34 HY 5476	25

S.S 121 Nolu Büyükyoncalı Min İle Yolcu. Taş.Kooperatifine Ait Plaka Listesi

İlgi (c) Tekirdağ Büyükşehir Belediyesi UKOME Kararı ise; S.S 121 Nolu Büyükyoncalı Minibüs İle Yolcu Taşıma Motorlu Taşıyıcılar Kooperatifi adına 16+1 koltuk kapasiteli 10 adet araç ile Kalkış:Çerkezköy Otogar, Varış: Silivri Otogar olmak üzere D4 Yetki Belgesi kapsamında tarifeli yolcu taşımacılığı yapılmasında sakınca olmadığına karar verilmiştir.

Toplu Ulaşım Hizmetleri Müdürlüğü Değerlendirmesi: Taşımacılık talebi, 100 km altı şehirlerarası taşımacılık kapsamına girmekte olup, bu tarz taşımacılıklar Ulaştırma, Denizcilik ve Haberleşme Bakanlığı'nca düzenlenen D4 yetki belgesi ile yapılabilmektedir. Karayolları Taşıma Yönetmeliği'nde yapılan değişiklik ile "Yüz kilometreye kadar şehirlerarası taşımalarda; ilgili illerin trafik komisyonlarından (bu illerden birinin veya her ikisinin il sınırları ile belediye sınırları aynı/çakışık olan bir il veya iller olması halinde ise ilgili Büyükşehir Belediyesi/Belediyeleri Ulaşım Koordinasyon Merkezi/Merkezleri (UKOME)'nden) alınacak D4 yetki belgesi düzenlenmesinin o illerdeki mevcut arz/talep dengesi ve taşıma düzeni bakımından bir sakıncası olmadığına dair ilgili İl Trafik Komisyonu (veya UKOME) kararlarını Bakanlığa sunulması şarttır." hükmü getirilerek, 100 km'ye kadar olan taşımacılık talepleri için her iki belediyenin (Tekirdağ ve İstanbul) uygunluk kararının bulunması D4 yetki belgesi alabilmek için zorunlu hale getirilmiştir.

ASLI GİBİDİR

İSTANBUL BÜYÜKŞEHİR BELEDİYESİ	T.C İSTANBUL BÜYÜKŞEHİR BELEDİYE BAŞKANLIĞI ULAŞIM KOORDİNASYON MERKEZİ KARARI	UKOME KARARI	
		TARİH	26.10.2023
		SAYI	2023/8-12.A

Konuya iliskin ilgi (d) UKOME Kararı incelendiğinde;
Çerkezköy Otogar-Silivri Otogar arasında
Başlangıç: Silivri Otogar
Bitiş: Çerkezköy Otogar
Güzergah: İstanbul sınırından (Büyükçavuşlu Yolu/D-567 Karayolu) başlayarak Büyükçavuşlu Gişeler-TEM Otoyolu-TEM Bağlantı Yolu-Silivri Otogar olacak şekilde 16+1 koltuk kapasiteli 33 araca uygunluk görüşü verildiği görülmektedir.

Ayrıca İstanbul İli Silivri İlçe sınırları dahilinde, D100-Kınalı Kavşağı aksında Silivri Merkeze BL/307 Silivri-Büyukçavuşlu-Beyciler (3 araç), BL/318 Silivri-Çanta (12 araç), BL/325 Silivri-Değirmenköy Beldesi (6 araç), BL/320 Silivri-Çeltik-Yolçatı (5 araç) ve BL/323 Silivri-Gümüşyaka Beldesi (14 araç) hatları, D100-TEM Bağlantı Yolu güzergahında hizmet veren BL/306 Silivri-Bekirli Köyü (5 araç) minibüs hatları ile Gümüşyaka, Büyükçavuşlu, Değirmenköy, Çanta mahalelerine İETT hatları hizmet vermektedir.

Bu bilgiler ışığında; Çerkezköy Otogar-Silivri Otogar arasındaki taşımacılık talebi ilgi (d) UKOME Kararıyla karar altına alınmış olan (16+1 koltuk kapasiteli 33 araç) taşımacılık kapasitesi ile yeterli olduğu tespit edilmiş olduğundan arz/talep dengesi ve şehir içi taşımacılık düzeni açısından konunun UKOME gündemine alınarak değerlendirilmesi hususunu olurlarınıza " arz ederim.

UKOME'NİN KARARI : İlgi (e) Toplu Ulaşım Hizmetleri Şube Müdürlüğü raporu doğrultusunda; teklifin oy çokluğu ile reddine karar verilmiştir.

ASLI GİBİDİR

Başkan Dr. Buğra GÖKÇE Genel Sekreter Yardımcısı	Üye Utku CİHAN Ulaşım Daire Başkanı	Üye Av. Erem SÖNMEZ 1.Nukuk Müşaviri	Üye Ali SARAÇ İst. Emn. Müd. Tem.	Üye Mehmet KURT MSB 1.Ordu Komutanlığı Tem.	Üye Ergün CEBECİ İl Jandarma Komutanlığı Tem.
Üye İsmail ERİK Sahil Güv. Marmara ve Boğ.Bölge Kom. Tem.	Üye Hakan YENİLMEZ Karayolları 1.Bölge Müdürlüğü Tem.	Üye Engin ERAT İst. Liman Başkanlığı Tem.	Üye Nafi KARAKUŞ DHMİ Genel Müdürlüğü Tem.	Üye Ali BAŞPINAR TCDD 1.Bölge Müdürlüğü Tem.	Üye Serdar YÜCEL Ulş.Hzm. Dz.Ar.Md. 1.Bölge Müd. Tem.
Üye Gökhan TAŞ Altyapı Yatırımlar Gen. Müd. Tem.	Üye Uğur TAŞKIRMAKARYA TCDD Taşımacılık A.Ş. Tem.	Üye Durmuş KAHRİMAN MEB İl Milli Eğitim Müdürlüğü Tem.	Üye Halis KURALAY Aile, Çalışma ve Sos.Hiz.İl Md.Tem.	Üye Yalçın TÜRKOĞLU Çevre ve Şehircilik Bakanlığı Tem.	Üye İ. Belkıs ÖNAL Afet ve Acil Durum Yönetim Başkanlığı Tem.
Üye İrfan DEMET İETT İşl. Gen. Müd. Tem.	Üye Onur Uya YENİCİ İst. Şehir Hatları Tur. A.Ş.	Üye Özhan SENOL Metro İstanbul A.Ş. Tem.	Üye Yunus BİLOĞLU Fen İşleri Daire Bşk. Tem.	Üye Barış YILDIRIM Ulaşım Koordinasyon Müdürü	Üye Osman KIRAŞLAN Toplu Ulaşım Hizmetleri Müdürü
Üye Melda HOŞOZ Ulaşım Planlama Müdürü	Üye Sedin ÇETİNKAYA Toplu Müdürü	Üye Eyüp AKSU TŞOF Temsilcisi	Üye Silivri Belediyesi Tem. (KATILMADI)		

ONAY
…7…/2023
Ekrem İMAMOĞLU
İstanbul Büyükşehir Belediye Başkanı

T.C.
İSTANBUL BÜYÜKŞEHİR BELEDİYE BAŞKANLIĞI
Ulaşım Dairesi Başkanlığı
Ulaşım Koordinasyon Şube Müdürlüğü

İSTANBUL ESNAF VE SANATKARLAR ODALARI BİRLİĞİ	
Kayıt No.	7279
Geldiği Tarih	20 Aralık 2023

Sayı : E-99224469-210.99-2023.2043396
Konu : Karar Dağıtımı

DAĞITIM YERLERİNE

Ulaşım Koordinasyon Merkezi (UKOME)'nin "Lüleburgaz Otogar – Silivri Otogar Arası D4 Yetki Belgesiyle Yapılacak Yolcu Taşımacılığı Uygunluk Görüşü Verilmesi Teklifi." hususunda aldığı 26.10.2023 tarihli ve 2023/8-12.B sayılı kararı yazımız ekinde gönderilmektedir.

Bilgi ve gereğini arz ve rica ederim.

Barış YILDIRIM
Şube Müdürü

Ek : UKOME Kararı

Dağıtım:
Gereği:
Toplu Ulaşım Hizmetleri Şube Müdürlüğüne
Lojistik Yönetimi ve Terminaller Şube Müdürlüğüne

Bilgi:
Zabıta Dairesi Başkanlığına
İstanbul İl Emniyet Müdürlüğüne
İstanbul Esnaf ve Sanatkarlar Odaları Birliği Başkanlığına
İstanbul Otomobilciler Esnaf Odasına
İstanbul İl Jandarma Komutanlığına
Ulaştırma ve Altyapı Bakanlığı I. Bölge Müdürlüğüne
Silivri Belediye Başkanlığına

Bu belge, güvenli elektronik imza ile imzalanmıştır.
Belge Doğrulama Kodu : 0add8edc-73eb-4b8b-8315-a25922a8f90f Belge Doğrulama Adresi : https://www.turkiye.gov.tr/ibb-ebys
Osmaniye Mahallesi Çobançeşme Koşuyolu Bulvarı No: 5 Bakırköy İstanbul
Telefon No: 2124494665 Faks No: 2124494670
e-Posta: ahmet.karaevli@ibb.gov.tr İnternet Adresi: https://www.ibb.istanbul
Kep Adresi: ibb@hs01.kep.tr
Bilgi için:Ahmet KARAEVLİ
Programcı
Telefon No: 2124494447

İSTANBUL BÜYÜKŞEHİR BELEDİYESİ	T.C İSTANBUL BÜYÜKŞEHİR BELEDİYE BAŞKANLIĞI ULAŞIM KOORDİNASYON MERKEZİ KARARI	UKOME KARARI	
		TARİH	26.10.2023
		SAYI	2023/8-12.B

UKOME, İstanbul Büyükşehir Belediye Başkanlığı Genel Sekreter Yardımcısı Sn. Dr. Buğra GÖKCE Başkanlığında 26.10.2023 gün ve saat 11:00'da gündemindeki konuları görüşmek üzere toplandı.

İLGİ: a) Toplu Ulaşım Hizmetleri Müdürlüğü'nde 21.09.2023 tarih ve 1510219 talep numarası ile kayıtlı Mar Grup Organizasyon Gayrimenkul Tekstil Sanayi ve Tic.Ltd.Şti'nin dilekçesi,
b) 05.07.2023 tarih ve 2022/04 sayılı Kırklareli İl Trafik Komisyonu Kararı,
c) Toplu Ulaşım Hizmetler Müdürlüğünün 25.10.2023 tarihli ve 1708109 sayılı yazısı,

TEKLİF: Lüleburgaz Otogar-Silivri Otogar Arası D4 Yetki Belgesiyle Yapılacak Yolcu Taşımacılığı Uygunluk Görüşü Verilmesi Teklifi.

TOPLU ULAŞIM HİZMETLERİ MÜDÜRLÜĞÜ RAPORU:

İlgi (c) Toplu Ulaşım Hizmetleri Müdürlüğü raporunda;

"İlgi (a) dilekçede; Lüleburgaz Otogar-Silivri Otogar arasında D4 Yetki Belgesi kapsamında taşımacılık yapılabilmesi için uygunluk görüşü verilmesi talep edilmektedir. Konuya ilişkin ek olarak gönderilen ilgi (b) İl Trafik Komisyonu Kararında; Kalkış: Lüleburgaz Otogar Varış: Silivri Otogar, Ara Durak: Çorlu Otogar olmak üzere 17 koltuk kapasiteli 1 adet özmal araç ile D4 Yetki Belgesi kapsamında tarifeli yolcu taşımacılığı yapılmasında ilçe mevcut arz/talep dengesi bakımından herhangi bir sakınca olmadığına karar verilmiştir.

Toplu Ulaşım Hizmetleri Müdürlüğü Değerlendirmesi: İlgi dilekçe incelenmiş olup; taşımacılık talep güzergahının net bir şekilde ifade edilmediği anlaşılmaktadır. Karayolları Taşıma Yönetmeliği'nin ilgi maddesine göre şehirlerarası taşımaların ana güzergahta yapılması gerekmekte olup yapılan teknik incelemeler neticesinde 2 farklı güzergah kullanabileceği tespit edilmiştir. Birinci güzergah E80 (TEM) otoyolu diğeri ise D100 otoyoludur. TEM'den yapılabilecek bir taşımacılık 100 Km üstü (105 km) olup D1-D2 yetki belgesi kapsamına girmekte ve Büyükşehir Belediyemizin yetki/sorumluluk alanında kalmamaktadır.

Taşımacılık talebinin D100 otoyolu üzerinden yapılabilmesi durumunda ise 100 km altı şehirlerarası taşımacılık kapsamına girmekte olup, bu tarz taşımacılıklar Ulaştırma, Denizcilik ve Haberleşme Bakanlığı'nca düzenlenen D4 yetki belgesi ile yapılabilmektedir. Karayolları Taşıma Yönetmeliği'nde yapılan değişiklik ile "Yüz kilometreye kadar şehirlerarası taşımalarda; ilgili illerin trafik komisyonlarından (bu illerden birinin veya her ikisinin il sınırları ile belediye sınırları aynı/çakışık olan bir il veya iller olması halinde ise ilgili Büyükşehir Belediyesi/Belediyeleri Ulaşım Koordinasyon Merkezi/Merkezleri (UKOME)'nden) alınacak D4 yetki belgesi düzenlenmesinin o illerdeki mevcut arz/talep dengesi ve taşıma düzeni bakımından bir sakıncası olmadığına dair ilgili İl Trafik Komisyonu (veya UKOME) kararlarını Bakanlığa sunulması şarttır." hükmü getirilerek, 100 km'ye kadar olan taşımacılık talepleri için her iki belediyenin (Kırklareli ve İstanbul) uygunluk kararının bulunması D4 yetki belgesi alabilmek için zorunlu hale getirilmiştir.

İstanbul İli Silivri İlçe sınırları dahilinde, D100-Kınalı Kavşağı aksında Silivri Merkeze BL/307 Silivri-Büyukçavuşlu-Beyciler (3 araç), BL/318 Silivri-Çanta (12 araç), BL/325 Silivri-Değirmenköy Beldesi (6 araç), BL/320 Silivri-Çeltik-Yolçatı (5 araç) ve BL/323 Silivri-Gümüşyaka Beldesi (14 araç) hatları, D100-TEM Bağlantı Yolu güzergahında hizmet veren BL/306 Silivri-Bekirli Köyü (5 araç) minibüs hatları ile Gümüşyaka, Büyükçavuşlu, Değirmenköy, Çanta mahalelerine İETT hatları hizmet vermektedir.

ASLI GİBİDİR

İSTANBUL BÜYÜKŞEHİR BELEDİYESİ	T.C İSTANBUL BÜYÜKŞEHİR BELEDİYE BAŞKANLIĞI ULAŞIM KOORDİNASYON MERKEZİ KARARI	UKOME KARARI	
		TARİH	26.10.2023
		SAYI	2023/8-12.B

Arz/talep dengesi ve şehir içi taşımacılık düzeni açısından konunun UKOME gündemine alınması hususunu " arz ederim.

UKOME'NİN KARARI : İlgi (c) Toplu Ulaşım Hizmetleri Şube Müdürlüğü raporu doğrultusunda; teklifin oybirliği ile reddine karar verilmiştir.

ASLI GİBİDİR

Başkan Dr. Buğra GÖKCE Genel Sekreter Yardımcısı	Üye Utku CİHAN Ulaşım Daire Başkanı	Üye Av. Eren SÖNMEZ 1.Hukuk Müşaviri	Üye Ali SARAÇ İst. Emn. Müd. Tem.	Üye Mehmet KURT MSB 1.Ordu Komutanlığı Tem.	Üye Ergün CEBECİ İl Jandarma Komutanlığı Tem.
Üye İsmail ERİK Sahil Güv. Marmara ve Bog.Bölge Kom. Tem.	Üye Hakan YENİLMEZ Karayolları 1.Bölge Müdürlüğü Tem.	Üye Engin ERAT İst. Liman Başkanlığı Tem.	Üye Nafi KARAKUŞ DHMİ Genel Müdürlüğü Tem.	Üye Ali BAŞPINAR TCDD 1.Bölge Müdürlüğü Tem.	Üye Serdar YÜCEL Ulş.Hizm. Dz.Gn.Md. 1.Bölge Müd. Tem.
Üye Gökhan TAŞ Altyapı Yatırımlar Gen. Müd. Tem.	Üye Uğur TAŞKINSAKARYA TCDD Taşımacılık A.Ş. Tem.	Üye Durmuş KAHRİMAN MEB İl Milli Eğitim Müdürlüğü Tem.	Üye Halis KURALAY Aile Çalışma ve Soş.Hiz.İl Md.Tem.	Üye Yalçın TÜRKOĞLU Çevre ve Şehircilik Bakanlığı Tem.	Üye İbrikis ÖNAL Afet ve Acil Durum Yönetim Başkanlığı Tem.
Üye İrfan DEMET İETT İşl. Gen. Müd. Tem.	Üye Onur ÖZEVENİCİ İst. Şehir Hatları Tur. A.Ş.	Üye Özhan ŞENGİL Metro Kumbul A.Ş. Tem.	Üye Yunus BİLOĞLU Fen İşleri Daire Bşk. Tem.	Üye [illegible] YILDIRIM Ulaşım Koordinasyon Müdürü	Üye Osman KILIÇASLAN Toplu Ulaşım Hizmetleri Müdürü
Üye Melda HOBOZ Ulaşım Kamuna Müdürü	Üye Serap ÇETİNKAYA Trafik Müdürü	Üye Eyüp AKSU TŞOF Temsilcisi	Üye Silivri Belediyesi Tem. (KATILMADI)		

ONAY
.../.../2023
Ekrem İMAMOĞLU
İstanbul Büyükşehir Belediye Başkanı

T.C.
İSTANBUL BÜYÜKŞEHİR BELEDİYE BAŞKANLIĞI
Ulaşım Dairesi Başkanlığı
Ulaşım Koordinasyon Şube Müdürlüğü

İSTANBUL ESNAF VE SANATKARLAR ODALARI BİRLİĞİ
Kayıt No. 7280
Geldiği Tarih 20 Aralık 2023

KEP

Sayı : E-99224469-210.99-2023.2043493
Konu : Karar Dağıtımı

DAĞITIM YERLERİNE

Ulaşım Koordinasyon Merkezi (UKOME)'nin "Taksi Taşımacılığı Yönergesinin revize edilmesi teklifi." hususunda aldığı 26.10.2023 tarihli ve 2023/8-13.A sayılı kararı yazımız ekinde gönderilmektedir.

Bilgi ve gereğini arz ve rica ederim.

Barış YILDIRIM
Şube Müdürü

Ek : UKOME Kararı

Dağıtım:
Gereği:
Toplu Ulaşım Hizmetleri Şube Müdürlüğüne

Bilgi:
Zabıta Dairesi Başkanlığına
İstanbul İl Emniyet Müdürlüğüne
İstanbul Esnaf ve Sanatkarlar Odaları Birliği Başkanlığına
İstanbul Otomobilciler Esnaf Odasına
İstanbul İl Jandarma Komutanlığına
Ulaştırma ve Altyapı Bakanlığı I. Bölge Müdürlüğüne
İstanbul Taksiciler Esnaf Odasına
İstanbul Ticaret Odası Başkanlığına

Bu belge, güvenli elektronik imza ile imzalanmıştır.
Belge Doğrulama Kodu : 22d4584b-f6a1-4f02-bd8b-016c4611103a Belge Doğrulama Adresi : https://www.turkiye.gov.tr/ibb-ebys
Osmaniye Mahallesi Çobançeşme Koşuyolu Bulvarı No: 5 Bakırköy İstanbul
Telefon No: 2124494665 Faks No: 2124494670
e-Posta: ahmet.karaevli@ibb.gov.tr İnternet Adresi: https://www.ibb.istanbul
Kep Adresi: ibb@hs01.kep.tr
Bilgi için:Ahmet KARAEVLİ
Programcı
Telefon No: 2124494447

İSTANBUL BÜYÜKŞEHİR BELEDİYESİ	T.C İSTANBUL BÜYÜKŞEHİR BELEDİYE BAŞKANLIĞI ULAŞIM KOORDİNASYON MERKEZİ KARARI	UKOME KARARI	
		TARİH	26.10.2023
		SAYI	2023/8-13.A

UKOME, İstanbul Büyükşehir Belediye Başkanlığı Genel Sekreter Yardımcısı Sn. Dr. Buğra GÖKCE Başkanlığında 26.10.2023 gün ve saat 11:00'da gündemindeki konuları görüşmek üzere toplandı.

İLGİ: a) 18.05.2022 tarih ve 2022/6-20 sayılı UKOME Kararı,
b) 20.09.2023 tarih ve GD2023000907 sayılı dilekçe,
c) Toplu Ulaşım Hizmetler Müdürlüğünün 25.10.2023 tarihli ve 1708109 sayılı yazısı,

TEKLİF: Taksi Taşımacılığı Yönergesinin revize edilmesi teklifi.

TOPLU ULAŞIM HİZMETLERİ MÜDÜRLÜĞÜ RAPORU:

İlgi (c) Toplu Ulaşım Hizmetleri Müdürlüğü raporunda;

"İlgi (a) UKOME Kararlarıyla Taksi Taşımacılığı Yönergesi oluşturulmuş olup çevrimiçi mobil uygulamalar vasıtasıyla taksi çağırma hizmeti vermek isteyen kişiler için yeterlilikler belirtilmiştir. Bu kapsamda Elektronik Ulaşım Yönetim Lisansı için başvuru yapan tüzel kişilerin ISO 9001 (Kalite Yönetim Sistemi), ISO 27001 (Bilgi Güvenliği Yönetim Sistemi) belgelerine lisans başvuruları onaylandıktan sonra 1 yıl içinde sahip olmaları gerekmektedir.

İlgi (b) dilekçede; halihazırda Elektronik Ulaşım Yönetim Lisansı sahibi olan tüzel kişi şirketin çalışan sayısı ve yapısal büyüklüğünden hareketle söz konusu belgelere sahip olmak için verilen 1 yıllık sürenin uzatılması talep edilmektedir.

<u>Toplu Ulaşım Hizmetleri Müdürlüğü Değerlendirmesi:</u> Müdürlüğümüzce yapılan çalışmalar neticesinde; mobil uygulamalar vasıtasıyla gerçekleştirilen taksi çağırma hizmetlerinin aksamaması amacıyla Taksi Taşımacılığı Yönergesine;

"Geçici Madde

(1) Elektronik Ulaşım Yönetim Lisansına 26.10.2023 tarihi itibariyle sahip olan tüzel kişilerin 30.06.2024 tarihine kadar ISO 9001 (Kalite Yönetim Sistemi), ISO 27001 (Bilgi Güvenliği Yönetim Sistemi) belgelerini edinmeleri gerekmektedir."

ibaresinin eklenmesi konusunun UKOME gündemine alınarak karara bağlanması hususunu olurlarınıza" arz ederim.

UKOME'NİN KARARI : İlgi (c) Toplu Ulaşım Hizmetleri Şube Müdürlüğü raporu doğrultusunda; teklifin oybirliği ile kabulüne karar verilmiştir.

Başkan Dr. Buğra GÖKCE Genel Sekreter Yardımcısı	Üye Mus CİHAN Ulaşım Daire Başkanı	Üye Av.Ercan SONKAYA 1.Hukuk Müşaviri	Üye Ali SARAÇ İst. Emn. Müd. Tem.	Üye Mehmet KURT MSB 1.Ordu Komutanlığı Tem.	Üye Ergün CEBECİ İl Jandarma Komutanlığı Tem.
Üye İsmail ERİK Sahil Güv. Marmara ve Boğ.Bölge Kom. Tem.	Üye Hakan YENİLMEZ Karayolları 1.Bölge Müdürlüğü Tem.	Üye Engin ERAT İst. Limanları Başkanlığı Tem.	Üye Nafi KARAKUŞ DHMİ Genel Müdürlüğü Tem.	Üye Ali BAŞPINAR TCDD 1.Bölge Müdürlüğü Tem.	Üye Serdar YÜCEL Ulş.Hizm. Dz.Gn.Md. 1.Bölge Müd. Tem.
Üye Gökhan TAŞ Altyapı Yatırımlar Gen. Müd. Tem.	Üye Uğur TAŞYÜREK TCDD Taşımacılık A.Ş. Tem.	Üye Durmuş KAHRIMAN MEB İl Milli Eğitim Müdürlüğü Tem.	Üye Halis KURALAY Aile, Çalışma ve Sos.Hiz.İl Md.Tem.	Üye Yalçın TÜRKOĞLU Çevre ve Şehircilik Bakanlığı Tem.	Üye Belkıs DİNAL Afet ve Acil Durum Yönetim Başkanlığı Tem.
Üye Ercan DEMET İETT İşl. Gen. Müd. Tem.	Üye Onur GÜVENİCİ İşt. Şeh. Ulaşım Tur. A.Ş.	Üye Özhan ŞENGÜL Metro İstanbul A.Ş. Tem.	Üye Yunus BİLOĞLU Yer İşl. Daire Bşk. Tem.	Üye Ulaş YILDIRIM Ulaşım Koordinasyon Müdürü	Üye Osman [illegible] Toplu Ulaşım Hizmetleri Müdürü
Üye Melda GÖKÖZ Ulaşım Planlama Müdürü	Üye Serap ÇETİNKAYA Trafik Müdürü	Üye Eyüp AKSU TSOF Temsilcisi			

ONAY
... / ... / 2023
Ekrem İMAMOĞLU
İstanbul Büyükşehir Belediye Başkanı

ASLI GİBİDİR

T.C.
İSTANBUL BÜYÜKŞEHİR BELEDİYE BAŞKANLIĞI
Ulaşım Dairesi Başkanlığı
Ulaşım Koordinasyon Şube Müdürlüğü

KEP

İSTANBUL ESNAF VE SANATKARLAR ODALARI BİRLİĞİ
Kayıt No. 7281
Geldiği Tarih 20 Aralık 2023

Sayı : E-99224469-210.99-2023.2043558
Konu : Karar Dağıtımı

DAĞITIM YERLERİNE

Ulaşım Koordinasyon Merkezi (UKOME)'nin "30.11.2022 tarih ve 2022/12-19.Ç sayılı UKOME Kararının revize edilmesi teklifi." hususunda aldığı 26.10.2023 tarihli ve 2023/8-13.B sayılı kararı yazımız ekinde gönderilmektedir.

Bilgi ve gereğini arz ve rica ederim.

Barış YILDIRIM
Şube Müdürü

Ek : UKOME Kararı

Dağıtım:
Gereği:
Toplu Ulaşım Hizmetleri Şube Müdürlüğüne

Bilgi:
Zabıta Dairesi Başkanlığına
İstanbul İl Emniyet Müdürlüğüne
İstanbul Esnaf ve Sanatkarlar Odaları Birliği Başkanlığına
İstanbul Otomobilciler Esnaf Odasına
İstanbul İl Jandarma Komutanlığına
Ulaştırma ve Altyapı Bakanlığı I. Bölge Müdürlüğüne
İstanbul Taksiciler Esnaf Odasına
İstanbul Minibüsçüler Esnaf Odasına
İstanbul Ticaret Odası Başkanlığına

Bu belge, güvenli elektronik imza ile imzalanmıştır.
Belge Doğrulama Kodu : b09c8b60-b6ba-46d4-948e-84af26e0ff8e Belge Doğrulama Adresi : https://www.turkiye.gov.tr/ibb-ebys
Osmaniye Mahallesi Çobançeşme Koşuyolu Bulvarı No: 5 Bakırköy İstanbul
Telefon No: 2124494665 Faks No: 2124494670
e-Posta: ahmet.karaevli@ibb.gov.tr İnternet Adresi: https://www.ibb.istanbul
Kep Adresi: ibb@hs01.kep.tr
Bilgi için:Ahmet KARAEVLİ
Programcı
Telefon No: 2124494447

İSTANBUL BÜYÜKŞEHİR BELEDİYESİ	T.C İSTANBUL BÜYÜKŞEHİR BELEDİYE BAŞKANLIĞI ULAŞIM KOORDİNASYON MERKEZİ KARARI	UKOME KARARI	
		TARİH	26.10.2023
		SAYI	2023/8-13.B

UKOME, İstanbul Büyükşehir Belediye Başkanlığı Genel Sekreter Yardımcısı Sn. Dr. Buğra GÖKCE Başkanlığında 26.10.2023 gün ve saat 11:00'da gündemindeki konuları görüşmek üzere toplandı.

İLGİ: a) 30.11.2022 tarih ve 2022/12-19 sayılı UKOME Kararları.
b) 30.11.2022 tarih ve 2022/12-19.Ç sayılı UKOME Kararı.
c) 28.09.2023 tarih ve 2023/7-13.B sayılı UKOME Kararı.
d) Toplu Ulaşım Hizmetler Müdürlüğünün 25.10.2023 tarihli ve 1708109 sayılı yazısı.

TEKLİF: 30.11.2022 tarih ve 2022/12-19.Ç sayılı UKOME Kararının revize edilmesi teklifi.

TOPLU ULAŞIM HİZMETLERİ MÜDÜRLÜĞÜ RAPORU:

İlgi (d) Toplu Ulaşım Hizmetleri Müdürlüğü raporunda;

"İlgi (a) UKOME Kararlarıyla 1803 adet minibüsün 8+1 koltuk kapasiteli taksilere dönüştürülmesine karar verilmiştir.

İlgi (b) UKOME Kararıyla ilgi (a) UKOME Kararları sonrasında yapılan noter huzurunda yapılan çekilişten itibaren 8+1 koltuk kapasiteli taksiye dönüşüme hak kazanan plakalara 3 yıl süreyle ticari plaka tahsis belgesi düzenlenmemesine karar verilmiştir.

İlgi (c) UKOME Kararıyla doğrudan veya noter huzurunda yapılan çekilişle 8+1 koltuk kapasiteli yeni taksilere dönüşüm hakkı kazanmasına rağmen araç temini yapmamış kişilere araç temini için 30.11.2023 tarihine kadar süre verilmiştir.

Toplu Ulaşım Hizmetleri Müdürlüğü Değerlendirmesi: Müdürlüğümüzce yapılan çalışmalar neticesinde; İstanbul'daki taksi sayısının artırılarak taksiye erişilebilirliğin sağlanması ve araç tedarikinde yaşanan sorunların azaltılması adına;

- İlgi (b) UKOME Kararının iptal edilmesi ve 8+1 taksiye dönüşüm hakkı kazanan (hali hazırda 8+1 taksiye dönüşen veya dönüşmeyen) tüm taşımacıların satış hakkını kazanması
- İlgi (c) karar ile 30.11.2023 tarihine kadar uzatılan doğrudan veya noter huzurunda yapılan çekilişle 8+1 koltuk kapasiteli yeni taksilere dönüşüm hakkı kazanmasına rağmen araç temini yapmamış kişilere araç temini için 31.12.2023 tarihine kadar süre verilmesi

konularının UKOME gündemine alınarak karara bağlanması hususunu olurlarınıza" arz ederim.

UKOME'NİN KARARI : İlgi (d) Toplu Ulaşım Hizmetleri Şube Müdürlüğü raporu doğrultusunda; teklifin oybirliği ile kabulüne karar verilmiştir.

Başkan Dr. Buğra GÖKCE Genel Sekreter Yardımcısı	Üye Ulaş CİHAN Ulaşım Daire Başkanı	Üye Av. Esra SÖNMEZ 1. Hukuk Müşaviri	Üye Ali SARAÇ İst. Emn. Müd. Tem.	Üye Mehmet KURT MSB 1.Ordu Komutanlığı Tem.	Üye Ergün CEBECİ İl Jandarma Komutanlığı Tem.
Üye İsmail ERİK Sahil Güv. Marmara ve Boğ. Bölge Kom. Tem.	Üye Hakan YENİLMEZ Karayolları 1.Bölge Müdürlüğü Tem.	Üye Engin ERAT İst. Liman Başkanlığı Tem.	Üye Nafi KARAKUŞ DHMİ Genel Müdürlüğü Tem.	Üye Ali BAŞTINAR TCDD 1.Bölge Müdürlüğü Tem.	Üye Serdar YÜCEL Uş.Hiz. Dz. G.Md. İ.Bölge Müd. Tem.
Üye Gökhan TAŞ Altyapı Yatırımları Gen. Müd. Tem.	Üye Uğur TAŞKINBAKARYA TCDD Taşımacılık A.Ş. Tem.	Üye Durmuş KAHRİMAN MEB İl Milli Eğitim Müdürlüğü Tem.	Üye Halis KURALAY Aile, Çalışma ve Sos.Hiz. İl Md.Tem.	Üye Yalçın TÜRKOĞLU Çevre ve Şehircilik Bakanlığı Tem.	Üye Belkıs ONAT Afet ve Acil Durum Yönetim Başkanlığı Tem.
Üye Arslan DEMİR İETT İşl. Gen. Müd. Tem.	Üye Onur YENİCİ İst. Şeh. Hatları Tur.	Üye Özhan ŞENOL Metro İstanbul A.Ş. Tem.	Üye Yunus BİLOĞLU Fen İşleri Daire Bşk. Tem.	Üye Hasan YILDIRIM Ulaşım Koordinasyon Müdürü	Üye Osman KILIÇASLAN Toplu Ulaşım Hizmetleri Müdürü
Üye Melda HOROZ Ulaşım Planlama Müdürü	Üye Serap ÇETİNKAYA Trafik Müdürü	Adına Üye Eyüp AKSU TSOB Temsilcisi			

ONAY
... / ... / 2023
Ekrem İMAMOĞLU
İstanbul Büyükşehir Belediye Başkanı

ASLI GİBİDİR

T.C.
İSTANBUL BÜYÜKŞEHİR BELEDİYE BAŞKANLIĞI
Ulaşım Dairesi Başkanlığı
Ulaşım Koordinasyon Şube Müdürlüğü

İSTANBUL ESNAF VE SANATKARLAR ODALARI BİRLİĞİ
Kayıt No. 7282
Geldiği Tarih 20 Aralık 2023

KEP

Sayı : E-99224469-210.99-2023.2043642
Konu : Karar Dağıtımı

DAĞITIM YERLERİNE

Ulaşım Koordinasyon Merkezi (UKOME)'nin "Güllübağlar Mahallesi Muhsin Yazıcıoğlu Caddesi No:82 Pendik (1634 ID) Taksi Durak teklifi." hususunda aldığı 26.10.2023 tarihli ve 2023/8-14.A sayılı kararı yazımız ekinde gönderilmektedir.

Bilgi ve gereğini arz ve rica ederim.

Barış YILDIRIM
Şube Müdürü

Ek : UKOME Kararı ve eki kroki

Dağıtım:
Gereği:
Toplu Ulaşım Hizmetleri Şube Müdürlüğüne

Bilgi:
Trafik Şube Müdürlüğüne
Emlak Şube Müdürlüğüne
Zabıta Dairesi Başkanlığına
Yol Bakım ve Altyapı Koordinasyon Dairesi Başkanlığına
İspark İstanbul Otopark İşletmeleri Ticaret Anonim Şirketi Genel Müdürlüğüne
İstanbul İl Emniyet Müdürlüğüne
İstanbul Esnaf ve Sanatkarlar Odaları Birliği Başkanlığına
İstanbul Taksiciler Esnaf Odasına
İstanbul Otomobilciler Esnaf Odasına
İstanbul İl Jandarma Komutanlığına
Pendik Belediye Başkanlığına

Bu belge, güvenli elektronik imza ile imzalanmıştır.
Belge Doğrulama Kodu : 4461766d-6f49-4bc6-b9a3-4a19c6e5ec7c Belge Doğrulama Adresi : https://www.turkiye.gov.tr/ibb-ebys
Osmaniye Mahallesi Çobançeşme Koşuyolu Bulvarı No: 5 Bakırköy İstanbul
Telefon No: 2124494665 Faks No: 2124494670
e-Posta: ahmet.karaevli@ibb.gov.tr İnternet Adresi: https://www.ibb.istanbul
Kep Adresi: ibb@hs01.kep.tr
Bilgi için:Ahmet KARAEVLİ
Programcı
Telefon No: 2124494447

İSTANBUL BÜYÜKŞEHİR BELEDİYESİ	T.C İSTANBUL BÜYÜKŞEHİR BELEDİYE BAŞKANLIĞI ULAŞIM KOORDİNASYON MERKEZİ KARARI	UKOME KARARI	
		TARİH	26.10.2023
		SAYI	2023/8-14.A

UKOME, İstanbul Büyükşehir Belediye Başkanlığı Genel Sekreter Yardımcısı Sn. Dr. Buğra GÖKCE Başkanlığında 26.10.2023 gün ve saat 11:00'da gündemindeki konuları görüşmek üzere toplandı.

İLGİ: a) 08.08.2022 tarih ve 1181426 sayı ile Müdürlüğümüzde kayıtlı Harun KOÇ vekili Ali TECER'in dilekçesi.
b) 28.01.2022 tarihli ve 2022/1-22 sayılı Taksi Durak Yönergesi.
c) Toplu Ulaşım Hizmetler Müdürlüğünün 25.10.2023 tarihli ve 1708109 sayılı yazısı.

TEKLİF: Güllübağlar Mahalle Muhsin Yazıcıoğlu Cadde No:82 Pendik (1634 ID) Taksi Durak Teklifi.

TOPLU ULAŞIM HİZMETLERİ MÜDÜRLÜĞÜ RAPORU:

İlgi (c) Toplu Ulaşım Hizmetleri Müdürlüğü raporunda;

"İlgi (a) yazıda Güllübağlar Mahalle Muhsin Yazıcıoğlu Cadde No:82 Pendik taksi durak yeri için gerekli düzenlemelerin yapılması istenmektedir.

İlgi (b) yönerge çerçevesinde müracaat usul ve esasları doğrultusunda kurum görüşlerine çıkılmıştır.

İlgi (b) yönerge çerçevesinde müracaat usul ve esaslarına uygun olarak taksi durağı için müracaatı yapılan, ilgili kurumlardan görüşleri sorulan ve uygun görülen "Güllübağlar Mahalle Muhsin Yazıcıoğlu Cadde No:82 Pendik" (1634 ID)" adresinde ekli 1/500 vaziyet planında gösterilen alanın taksi durak yeri olarak düzenlenmesi uygun mütalaa edilmekte olup konunun UKOME gündemine taşınması hususunu" olurlarınıza arz ederiz.

UKOME'NİN KARARI : İlgi (c) Toplu Ulaşım Hizmetleri Şube Müdürlüğü raporu doğrultusunda; "Güllübağlar Mahalle Muhsin Yazıcıoğlu Cadde No:82 Pendik (1634 ID)" adresinde ekli 1/500 vaziyet planında gösterilen alanda taksi durağı kararının kabulüne oybirliği ile karar verilmiştir.

ASLI GİBİDİR

Başkan Dr. Buğra GÖKÇE Genel Sekreter Yardımcısı	Üye Ulaş CİHAN Ulaşım Daire Başkanı	Üye Av. Eren SÖNMEZ 1. Hukuk Müşaviri	Üye M. SARAÇ İst. Emn. Müd. Tem.	Üye Mehmet KARA MSB 1.Ordu Komutanlığı Tem.	Üye Ergün CEBECİ İl Jandarma Komutanlığı Tem.
Üye İsmail ERİK Sahil Güv. Marmara ve Boğ.Bölge Kom. Tem.	Üye Hakan YENİLMEZ Karayolları 1.Bölge Müdürlüğü Tem.	Üye Engin ERAT İst. Liman Başkanlığı Tem.	Üye Naim KAÇAKUŞ DHMİ Genel Müdürlüğü Tem.	Üye Ali BAŞPINAR TCDD 1.Bölge Müdürlüğü Tem.	Üye Serdar YÜCEL Ulş.Hzm. Dz. Gn.Md. 1.Bölge Müd. Tem.
Üye Gökhan TAŞ Altyapı Yatırımları Gen. Müd. Tem.	Üye Uğur TAŞKESAKARYA TCDD Taşımacılık A.Ş. Tem.	Üye Durmuş KAHRAMAN MEB İl Milli Eğitim Müdürlüğü Tem.	Üye Halis KÜKRALAY Aile, Çalışma ve Sos.Hiz.İl Md.Tem.	Üye Yalçın TÜRKOĞLU Çevre ve Şehircilik Bakanlığı Tem.	Üye Belkıs ÖZAN Afet ve Acil Durum Yönetim Başkanlığı Tem.
Üye İlhan DEMİR İETT İşl. Gen. Müd. Tem.	Üye Onur Oğuz YENİCİ İst. Şehir Hatları Tur. A.Ş.	Üye Özhan ŞENOL Metro İstanbul A.Ş. Tem.	Üye Yunus BİLOĞLU Fen İşleri Daire Bşk. Tem.	Üye Barış YILDIRIM Ulaşım Koordinasyon Müdürü	Üye Osman [illegible] Toplu Ulaşım Hizmetleri Müdürü
Üye Melda HOROZ Ulaşım Planlama Müdürü	Üye Serap ÇEPİNSAYA Trafik Müdürü	Üye Eşref AKSU TSOF Temsilcisi	Üye Tarık KURT Pendik Belediyesi Tem.		

ONAY
.../.../2023
Ekrem İMAMOĞLU
İstanbul Büyükşehir Belediye Başkanı

14.A

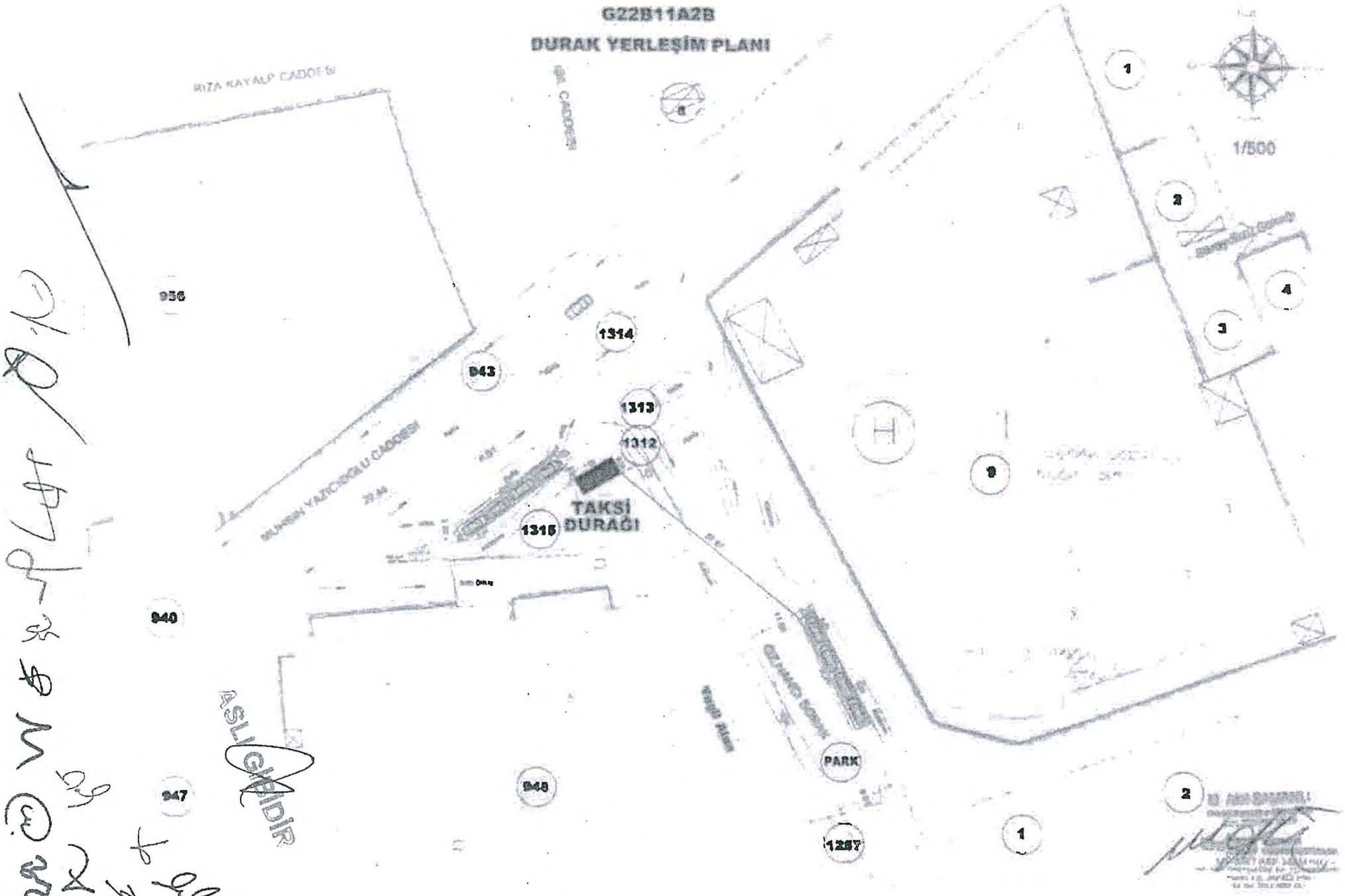
G22B11A2B
DURAK YERLEŞİM PLANI
RIZA KAYALP CADDESİ
MUHSİN YAZICIOĞLU CADDESİ
TAKSİ DURAĞI
1314
1313
1312
1315
956
943
940
947
948
1287
PARK
1/500
ASLIGİBİDİR

İSTANBUL BÜYÜKŞEHİR BELEDİYESİ

T.C.
İSTANBUL BÜYÜKŞEHİR BELEDİYE BAŞKANLIĞI
Ulaşım Dairesi Başkanlığı
Ulaşım Koordinasyon Şube Müdürlüğü

İSTANBUL ESNAF VE SANATKARLAR ODALARI BİRLİĞİ
Kayıt No. 7283
Geldiği Tarih 20 Aralık 2023

KEP

Sayı : E-99224469-210.99-2023.2043735
Konu : Karar Dağıtımı

DAĞITIM YERLERİNE

Ulaşım Koordinasyon Merkezi (UKOME)'nin "Bozkurt Mahallesi Eşref Efendi Sokak No:66 Şişli (1195 ID) Taksi Durak teklifi." hususunda aldığı 26.10.2023 tarihli ve 2023/8-14.B sayılı kararı yazımız ekinde gönderilmektedir.

Bilgi ve gereğini arz ve rica ederim.

Barış YILDIRIM
Şube Müdürü

Ek : UKOME Kararı ve eki kroki

Dağıtım:
Gereği:
Toplu Ulaşım Hizmetleri Şube Müdürlüğüne

Bilgi:
Trafik Şube Müdürlüğüne
Emlak Şube Müdürlüğüne
Zabıta Dairesi Başkanlığına
Yol Bakım ve Altyapı Koordinasyon Dairesi Başkanlığına
İspark İstanbul Otopark İşletmeleri Ticaret Anonim Şirketi Genel Müdürlüğüne
İstanbul İl Emniyet Müdürlüğüne
İstanbul Esnaf ve Sanatkarlar Odaları Birliği Başkanlığına
İstanbul Taksiciler Esnaf Odasına
İstanbul Otomobilciler Esnaf Odasına
İstanbul İl Jandarma Komutanlığına
Şişli Belediye Başkanlığına

Bu belge, güvenli elektronik imza ile imzalanmıştır.
Belge Doğrulama Kodu : 11305dda-619b-4f33-b7c6-f5de39feb7bb Belge Doğrulama Adresi : https://www.turkiye.gov.tr/ibb-ebys
Osmaniye Mahallesi Çobançeşme Koşuyolu Bulvarı No: 5 Bakırköy İstanbul
Telefon No: 2124494665 Faks No: 2124494670
e-Posta: ahmet.karaevli@ibb.gov.tr İnternet Adresi: https://www.ibb.istanbul
Kep Adresi: ibb@hs01.kep.tr

Bilgi için:Ahmet KARAEVLİ
Programcı
Telefon No: 2124494447

İSTANBUL BÜYÜKŞEHİR BELEDİYESİ	T.C İSTANBUL BÜYÜKŞEHİR BELEDİYE BAŞKANLIĞI ULAŞIM KOORDİNASYON MERKEZİ KARARI	UKOME KARARI	
		TARİH	26.10.2023
		SAYI	2023/8-14.B

UKOME, İstanbul Büyükşehir Belediye Başkanlığı Genel Sekreter Yardımcısı Sn. Dr. Buğra GÖKCE Başkanlığında 26.10.2023 gün ve saat 11:00'da gündemindeki konuları görüşmek üzere toplandı.

İLGİ: a) 03.12.2014 tarih ve 1222581 sayı ile Müdürlüğümüzde kayıtlı Kağıthane Kamyon, Kamyonet, Minibüs, Otomobilciler ve Şoförler Esnaf Odası dilekçesi.

b) 28.01.2022 tarihli ve 2022/1-22 sayılı Taksi Durak Yönergesi.

c) Toplu Ulaşım Hizmetler Müdürlüğünün 25.10.2023 tarihli ve 1708109 sayılı yazısı.

TEKLİF: Bozkurt Mahallesi Eşref Efendi Sokak No:66 Şişli (1195 ID) Taksi Durak Teklifi.

TOPLU ULAŞIM HİZMETLERİ MÜDÜRLÜĞÜ RAPORU:

İlgi (c) Toplu Ulaşım Hizmetleri Müdürlüğü raporunda;

"İlgi (a) yazıda Bozkurt Mahallesi Eşref Efendi Sokak No:66 Şişli taksi durak yeri için gerekli düzenlemelerin yapılması istenmektedir.

İlgi (b) yönerge çerçevesinde müracaat usul ve esasları doğrultusunda kurum görüşlerine çıkılmıştır.

İlgi (b) yönerge çerçevesinde müracaat usul ve esaslarına uygun olarak taksi durağı için müracaatı yapılan, ilgili kurumlardan görüşleri sorulan ve uygun görülen "Bozkurt Mahallesi Eşref Efendi Sokak No:66 Şişli (1195 ID)" adresinde ekli 1/500 vaziyet planında gösterilen alanın taksi durak yeri olarak düzenlenmesi uygun mütalaa edilmekte olup konunun UKOME gündemine taşınması hususunu" olurlarınıza arz ederiz.

UKOME'NİN KARARI : İlgi (c) Toplu Ulaşım Hizmetleri Şube Müdürlüğü raporu doğrultusunda; "Bozkurt Mahallesi Eşref Efendi Sokak No:66 Şişli (1195 ID)" adresinde ekli 1/500 vaziyet planında gösterilen alanda taksi durağı kararının kabulüne oybirliği ile karar verilmiştir.

Başkan Dr. Buğra GÖKCE Genel Sekreter Yardımcısı	Üye [illegible]ku CİHAN Ulaşım Daire Başkanı	Üye Av. Efen SÖNMEZ 1.Hukuk Müşaviri	Üye Ali SALAÇ İst. Emn. Müd. Tem.	Üye Mehmet KURT MSB 1.Ordu Komutanlığı Tem.	Üye Ergün CEBECİ İl Nandarma Komutanlığı Tem.
Üye İsmail ERİK Sahil Güv. Marmara ve Boğ. Bölge Kom. Tem.	Üye Hakan YENİLMEZ Karayolları 1.Bölge Müdürlüğü Tem.	Üye Engin ERAT İst. Liman Başkanlığı Tem.	Üye Nafi KARAKUŞ DSİ Genel Müdürlüğü Tem.	Üye Ali BAŞPINAR TCDD 1.Bölge Müdürlüğü Tem.	Üye Serdar YÜCEL Uş.Hşm. Dz.Ön.Md. 1.Bölge Müd. Tem.
Üye Gökhan TAŞ Altyapı Yatırımlar Gen. Müd. Tem.	Üye Uğur TA[illegible]KARYA TCDD Taşımacılık A.Ş. Tem.	Üye Durmuş KAHREMAN MEB İl Milli Eğitim Müdürlüğü Tem.	Üye Halis KURALAY Aile, Çalışma ve Sos.Hiz.İl Md.Tem.	Üye Yalçın TÜRKOĞLU Çevre ve Şehircilik Bakanlığı Tem.	Üye Belkıs ONAL Afet ve Acil Durum Yönetim Başkanlığı Tem.
Üye İlhan DEMİT İETT İşt. Gen. Müd. Tem.	Üye Onur [illegible] YENİCİ İşt. Şehir Hatları Tur. A.Ş.	Üye Özhan ŞENOL Metro İstanbul A.Ş. Tem.	Üye Yunus BİLOĞLU Fen İşleri Daire Bşk. Tem.	Üye Barış YILDIRIM Ulaşım Koordinasyon Müdürü	Üye Osman KIRAŞLAN Toplu Ulaşım Hizmetleri Müdürü
Üye Melda HOROZ Ulaşım Planlama Müdürü	Üye Serap [illegible]TİNKAYA Trafik Müdürü	Üye Eyüp AKSU TŞOF Temsilcisi	Üye Kaan PENLİVAN Şişli Belediyesi Tem.		

ONAY
... / ... / 2023
Ekrem İMAMOĞLU
İstanbul Büyükşehir Belediye Başkanı

AŞLI GİBİDİR

14.B

DURAK YERLEŞİM PLANI

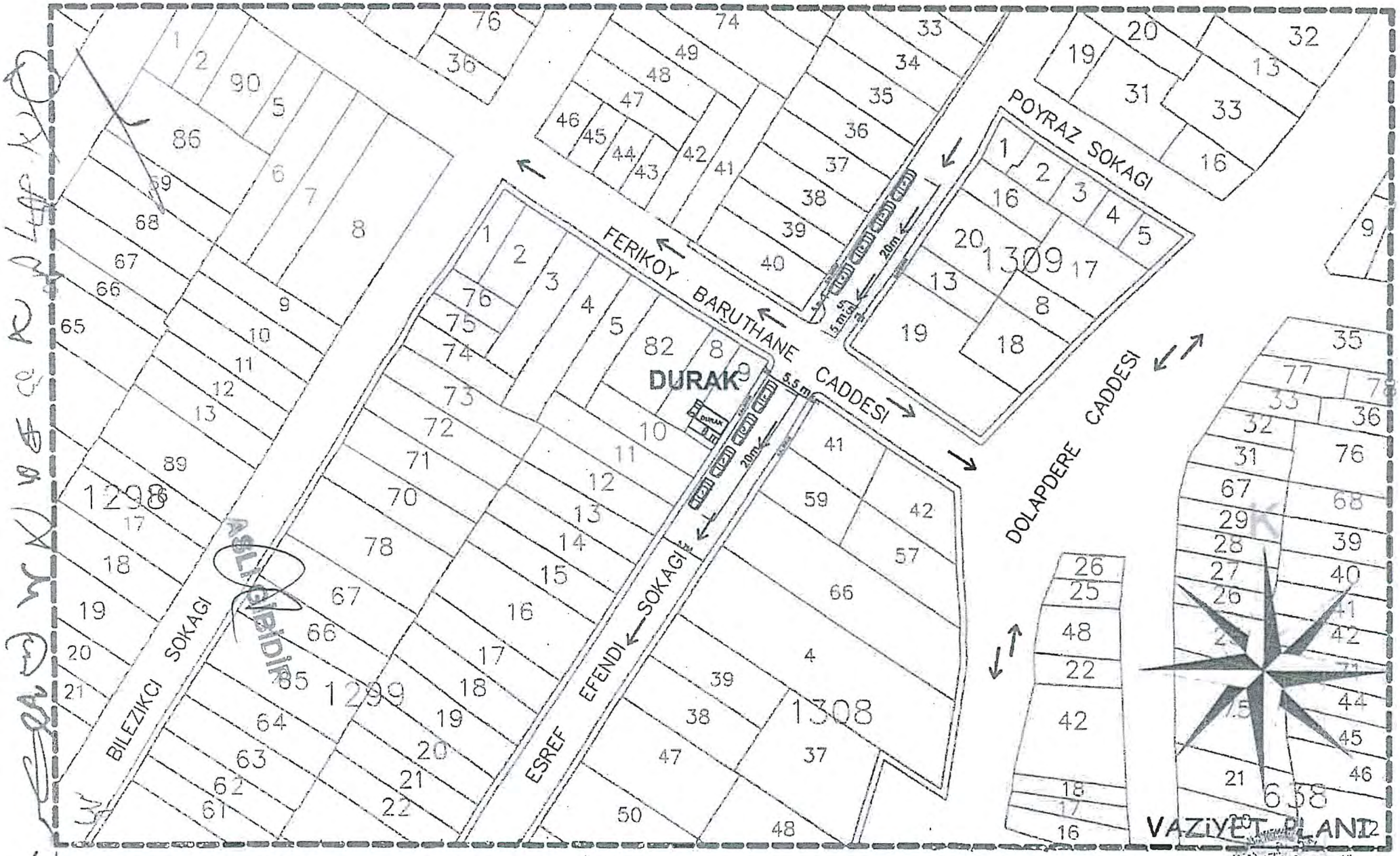

1299 ADA 9 PARSEL

BOZKURT MAHALLESİ EŞREF EFENDİ SOKAK NO:66 ŞİŞLİ / İSTANBUL

ARCHOM MİMARLIK
İNŞ.SAN.TİC.LTD.ŞTİ.
Cumhuriyet Mah. İzzetpaşa Sk.
No:46/4 Şişli - İSTANBUL
Şişli V.D.073 042 3704

T.C.
İSTANBUL BÜYÜKŞEHİR BELEDİYE BAŞKANLIĞI
Ulaşım Dairesi Başkanlığı
Ulaşım Koordinasyon Şube Müdürlüğü

KEP

Sayı : E-99224469-210.99-2023.2043778
Konu : Karar Dağıtımı

İSTANBUL ESNAF VE SANATKARLAR ODALARI BİRLİĞİ
Kayıt No. 7284
Geldiği Tarih 20 Aralık 2023

DAĞITIM YERLERİNE

Ulaşım Koordinasyon Merkezi (UKOME)'nin "Kozyatağı Mahallesi Koca Yolu Caddesi Seda Sokak Bostancı Kadıköy (415 ID) Taksi Durak teklifi." hususunda aldığı 26.10.2023 tarihli ve 2023/8-14.C sayılı kararı yazımız ekinde gönderilmektedir.

Bilgi ve gereğini arz ve rica ederim.

Barış YILDIRIM
Şube Müdürü

Ek : UKOME Kararı ve eki kroki

Dağıtım:
Gereği:
Toplu Ulaşım Hizmetleri Şube Müdürlüğüne

Bilgi:
Trafik Şube Müdürlüğüne
Emlak Şube Müdürlüğüne
Zabıta Dairesi Başkanlığına
Yol Bakım ve Altyapı Koordinasyon Dairesi Başkanlığına
İspark İstanbul Otopark İşletmeleri Ticaret Anonim Şirketi Genel Müdürlüğüne
İstanbul İl Emniyet Müdürlüğüne
İstanbul Esnaf ve Sanatkarlar Odaları Birliği Başkanlığına
İstanbul Taksiciler Esnaf Odasına
İstanbul Otomobilciler Esnaf Odasına
İstanbul İl Jandarma Komutanlığına
Kadıköy Belediye Başkanlığına

Bu belge, güvenli elektronik imza ile imzalanmıştır.
Belge Doğrulama Kodu : fc459ffb-45b1-4cca-888f-0dae08eb6926 Belge Doğrulama Adresi : https://www.turkiye.gov.tr/ibb-ebys
Osmaniye Mahallesi Çobançeşme Koşuyolu Bulvarı No: 5 Bakırköy İstanbul
Telefon No: 2124494665 Faks No: 2124494670
e-Posta: ahmet.karaevli@ibb.gov.tr İnternet Adresi: https://www.ibb.istanbul
Kep Adresi: ibb@hs01.kep.tr
Bilgi için:Ahmet KARAEVLİ
Programcı
Telefon No: 2124494447

İSTANBUL BÜYÜKŞEHİR BELEDİYESİ	T.C İSTANBUL BÜYÜKŞEHİR BELEDİYE BAŞKANLIĞI ULAŞIM KOORDİNASYON MERKEZİ KARARI	UKOME KARARI	
		TARİH	26.10.2023
		SAYI	2023/8-14.C

UKOME, İstanbul Büyükşehir Belediye Başkanlığı Genel Sekreter Yardımcısı Sn. Dr. Buğra GÖKCE Başkanlığında 26.10.2023 gün ve saat 11:00'da gündemindeki konuları görüşmek üzere toplandı.

İLGİ: a) 08.04.2011 tarihli ve 4476808 sayılı İstanbul Taksiciler Esnaf Odası dilekçesi.
b) 26.01.2012 tarih ve 2012/1-12.Z sayılı UKOME Kararı.
c) Toplu Ulaşım Hizmetler Müdürlüğünün 25.10.2023 tarihli ve 1708109 sayılı yazısı.

TEKLİF: Kozyatağı Mahallesi Koca Yolu Caddesi Seda Sokak Bostancı Kadıköy (415 ID) Taksi Durağının İptali Teklifi.

TOPLU ULAŞIM HİZMETLERİ MÜDÜRLÜĞÜ RAPORU:

İlgi (c) Toplu Ulaşım Hizmetleri Müdürlüğü raporunda;

"İlgi (a) yazıda ilgi (b) UKOME kararında onaylanan adresteki taksi durağı yerinin iptali talep edilmektedir.

Kozyatağı Mahallesi Koca Yolu Caddesi Seda Sokak Bostancı Kadıköy (415 ID) adresinde yer alan taksi durağına ilişkin alınan İlgi (b) UKOME kararının iptalinin UKOME gündemine alınarak değerlendirilmesi hususunu" olurlarınıza arz ederiz.

UKOME'NİN KARARI : İlgi (c) Toplu Ulaşım Hizmetleri Şube Müdürlüğü raporu doğrultusunda; "Kozyatağı Mahallesi Koca Yolu Caddesi Seda Sokak Bostancı Kadıköy (415 ID)" adresinde ekli 1/500 vaziyet planında gösterilen alanda taksi durağı kararının iptaline oybirliği ile karar verilmiştir.

Başkan Dr. Buğra GÖKCE Genel Sekreter Yardımcısı	Üye Utku CİHAN Ulaşım Daire Başkanı	Üye Av. Eren SÖNMEZ 1.Hukuk Müşaviri	Üye Ali SARAÇ İst. Emn. Müd. Tem.	Üye Mehmet KURT MSB 1.Ordu Komutanlığı Tem.	Üye Ergün CEBECİ İl Jandarma Komutanlığı Tem.
Üye İsmail ERİK Sahil Güv. Marmara ve Boğ. Bölge Kom. Tem.	Üye Hakan YENİLMEZ Karayolları 1.Bölge Müdürlüğü Tem.	Üye Engin ERAT İst. Liman Başkanlığı Tem.	Üye Nafi KARAKUŞ DİSİ Genel Müdürlüğü Tem.	Üye Ali BAŞPINAR TCDD 1.Bölge Müdürlüğü Tem.	Üye Serdar YÜCEL Ulş.Hzm. Dr.Gn.Md. 1.Bölge Müd. Tem.
Üye Gökhan TAŞ Altyapı Yatırımlar Gen. Müd. Tem.	Üye Uğur TAŞKINSAKARYA TCDD Yapıtacılık A.Ş. Tem.	Üye Durmuş KAHRİMAN MEB İl Milli Eğitim Müdürlüğü Tem.	Üye Halis KURALAY Aile Çalışma ve Sos.Hiz.İl Md.Tem.	Üye Yalçın TÜRKOĞLU Çevre ve Şehircilik Bakanlığı Tem.	Üye Belkıs ÖNAL Afet ve Acil Durum Yönetim Başkanlığı Tem.
Üye Ifan DEMET İETT İst. Gen. Müd. Tem.	Üye Onur Oya YENİCİ İst. Şehir Hatları Tur. A.Ş.	Üye Özhan SENÖL Metro İstanbul A.Ş. Tem.	Üye Yunus BİLOĞLU Fen İşleri Daire Bşk. Tem.	Üye Barış YILDIRIM Ulaşım Koordinasyon Müdürü	Üye Osman KIRKBAŞAN Toplu Ulaşım Hizmetleri Müdürü
Üye Melda HOROZ Ulaşım Planlama Müdürü	Üye Serap ÇETİNKAYA Trafik Müdürü	Üye Eyüp AKSU TSOF Temsilcisi	Üye Nilüfer ÇİFCİ BAYRAM Kadıköy Belediyesi Tem.		

ONAY
.../.../2023
Ekrem İMAMOĞLU
İstanbul Büyükşehir Belediye Başkanı

ASLI GİBİDİR

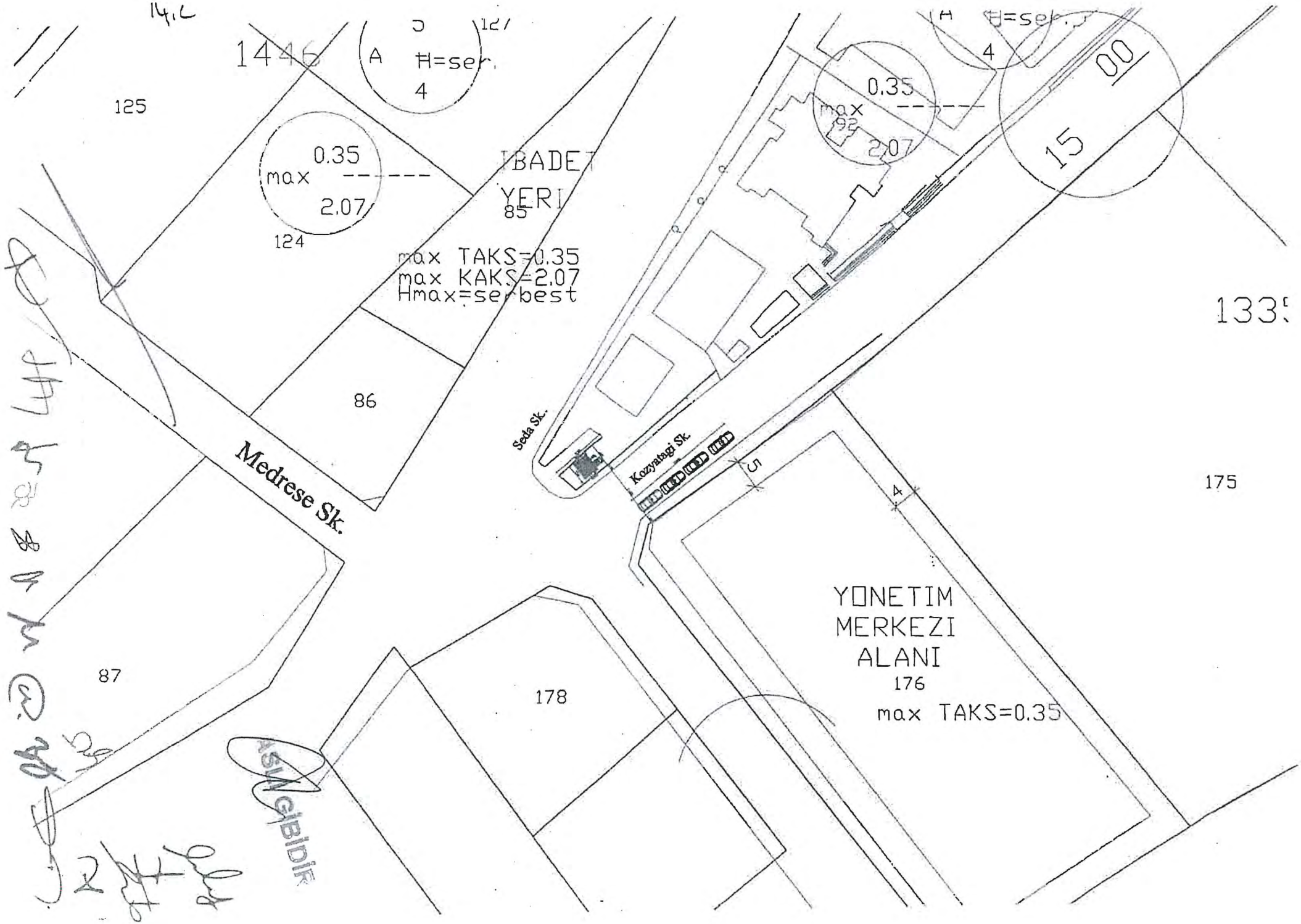

14.C
1446
A
H=ser.
4
127
125
0.35
max
2.07
124
IBADET
YERI
85
max TAKS=0.35
max KAKS=2.07
Hmax=serbest
86
Medrese Sk.
87
178
Seda Sk.
Kozyatagi Sk.
5
4
YONETIM
MERKEZI
ALANI
176
max TAKS=0.35
0.35
max
92
2.07
4
15
00
133
175

İSTANBUL BÜYÜKŞEHİR BELEDİYESİ

T.C.
İSTANBUL BÜYÜKŞEHİR BELEDİYE BAŞKANLIĞI
Ulaşım Dairesi Başkanlığı
Ulaşım Koordinasyon Şube Müdürlüğü

İSTANBUL ESNAF VE SANATKARLAR ODALARI BİRLİĞİ
Kayıt No. 7285
Geldiği Tarih 20 Aralık 2023

KEP

Sayı : E-99224469-210.99-2023.2044051
Konu : Karar Dağıtımı

DAĞITIM YERLERİNE

Ulaşım Koordinasyon Merkezi (UKOME)'nin "Toplu Ulaşımda Açık Çevrim Kartlarının ve Sınırlı Kullanım Biletlerin Yeniden Düzenlenmesi Teklifi." hususunda aldığı 26.10.2023 tarihli ve 2023/8-15 sayılı kararı yazımız ekinde gönderilmektedir.

Bilgi ve gereğini arz ve rica ederim.

Barış YILDIRIM
Şube Müdürü

Ek : UKOME Kararı

Dağıtım:
Toplu Ulaşım Hizmetleri Şube Müdürlüğüne
Zabıta Dairesi Başkanlığına
İstanbul İl Emniyet Müdürlüğüne
İstanbul Esnaf ve Sanatkarlar Odaları Birliği Başkanlığına
İstanbul Otomobilciler Esnaf Odasına
İstanbul İl Jandarma Komutanlığına
Ulaştırma ve Altyapı Bakanlığı I. Bölge Müdürlüğüne
Lojistik Yönetimi ve Terminaller Şube Müdürlüğüne
Halkla İlişkiler Şube Müdürlüğüne
Belbim Elektronik Para ve Ödeme Hizmetleri Anonim Şirketi Genel Müdürlüğüne
İstanbul Ulaşım Hizmetleri ve Araç Kiralama Sanayi ve Ticaret Anonim Şirketi Genel Müdürlüğüne
İstanbul Şehir Hatları Turizm Sanayi ve Ticaret Anonim Şirketi Genel Müdürlüğüne
İstanbul İl Milli Eğitim Müdürlüğüne
S.s. Elit Karayolu Yolcu Taşıma Otobüsçüler Kooperatifine
S.s. İstanbul Özel Halk Otobüsleri Karayolu Yolcu Taşıma Kooperatifine
Tüketici Dernekleri Federasyonuna
S.s. İstanbul Özel Taşımacılık Halk Otobüsleri Kooperatifine
İstanbul Yolcu Taşıyan Deniz Dolmuş Nakil Vasıtaları Esnaf Odasına
İstanbul ve Marmara, Ege, Akdeniz, Karadeniz Bölgeleri Deniz Ticaret Odası Başkanlığı (imeak)
İstanbul Taksiciler Esnaf Odasına
İstanbul Umum Servis Aracı İşletmecileri Esnaf Odasına
İstanbul Minibüsçüler Esnaf Odasına
İstanbul Otobüs Özel Halk Otobüsü Sahipleri ve İşletmecileri Esnaf Odasına
İstanbul Ticaret Odası Başkanlığına
İETT İşletmeleri Genel Müdürlüğüne
İdo İstanbul Deniz Otobüsleri Sanayi ve Ticaret Anonim Şirketine
Dlh Marmaray İstanbul Bölge Müdürlüğüne

Bu belge, güvenli elektronik imza ile imzalanmıştır.
Belge Doğrulama Kodu : 9f1525ad-ff8d-430d-99dd-509b7d3c908e Belge Doğrulama Adresi : https://www.turkiye.gov.tr/ibb-ebys
Osmaniye Mahallesi Çobançeşme Koşuyolu Bulvarı No: 5 Bakırköy İstanbul
Telefon No: 2124494665 Faks No: 2124494670
e-Posta: ahmet.karaevli@ibb.gov.tr İnternet Adresi: https://www.ibb.istanbul
Kep Adresi: ibb@hs01.kep.tr
Bilgi için:Ahmet KARAEVLİ
Programcı
Telefon No: 2124494447

İSTANBUL BÜYÜKŞEHİR BELEDİYESİ	T.C İSTANBUL BÜYÜKŞEHİR BELEDİYE BAŞKANLIĞI ULAŞIM KOORDİNASYON MERKEZİ KARARI	UKOME KARARI	
		TARİH	26.10.2023
		SAYI	2023/8-15

UKOME, İstanbul Büyükşehir Belediye Başkanlığı Genel Sekreter Yardımcısı Sn. Dr. Buğra GÖKCE Başkanlığında 26.10.2023 gün ve saat 11:00'da gündemindeki konuları görüşmek üzere toplandı.

İLGİ: a) 08.08.2023 tarih ve 2023/5-1 sayılı UKOME kararı.
b) 19.10.2023 tarih ve 59-42729 sayılı BELBİM Elektronik Para ve Ödeme Hizmetleri A.Ş. yazısı.
c) Toplu Ulaşım Hizmetler Müdürlüğünün 25.10.2023 tarihli ve 1708109 sayılı yazısı.

TEKLİF: Toplu ulaşımda Açık Çevrim Kartlarının ve Sınırlı Kullanım Biletlerin yeniden düzenlenmesi teklifi.

TOPLU ULAŞIM HİZMETLERİ MÜDÜRLÜĞÜ RAPORU:

İlgi (c) Toplu Ulaşım Hizmetleri Müdürlüğü raporunda;

"İlgi (a) UKOME Kararıyla toplu ulaşım ücret tarifesi revize edilerek Sınırlı Kullanımlı Elektronik Bilet (SKB) ve Açık çevrim kartlarının (Kredi kartı, ön ödemeli kart, banka kartı vb.) kullanılması durumunda alınacak ücretler karara bağlanılmıştır.

İlgi (b) yazıda Sınırlı Kullanımlı Bilet (SKB) fiyat tarifelerinde indirime gidilmesi yoluyla kart kabul tarifesinde yine SKB endeksli olarak değişiklik önerilmektedir.

Toplu Ulaşım Hizmetleri Müdürlüğü Değerlendirmesi: Müdürlüğümüzce yapılan çalışmalar neticesinde; Açık çevrim kartlarının (Kredi kartı, ön ödemeli kart, banka kartı vb.) kullanımının yaygınlaşmasından dolayı SKB'ye bağlı tarifelerde ilgi (b) yazıda yer alan talep doğrultusunda aşağıdaki şekilde değişiklik yapılması konusunun UKOME gündemine alınması hususunu olurlarınıza" arz ederim.

1. **Sınırlı Kullanımlı Elektronik Bilet (Fiziksel, SMS QR, Web QR.. vb.);**

	MEVCUT (TL)	YENİ (TL)
Tek Geçişlik Bilet	30,00	**20,00**
İki Geçişlik Bilet	50,00	**38,00**
Üç Geçişlik Bilet	80,00	**60,00**
Dört Geçişlik Bilet	-	**73,00**
Beş Geçişlik Bilet	90,00	**90,00**
Altı Geçişlik Bilet	-	**106,00**
Yedi Geçişlik Bilet	-	**123,00**
Sekiz Geçişlik Bilet	-	**140,00**
Dokuz Geçişlik Bilet	-	**155,00**
On Geçişlik Bilet	170,00	**170,00**

*Açık çevrim kartlarının (Kredi kartı, ön ödemeli kart, banka kartı vb.) kullanılması durumunda hattın SKB miktarı üzerinden yukarıda yer alan SKB tarifesi gibi uygulanacaktır.
*Fiziksel, SMS QR, Web QR.. vb. Sınırlı kullanım biletlerin ve Açık çevrim kartların hakediş ödemeleri mevcut SKB hakediş ödemesi gibi uygulanacaktır.

ASLI GİBİDİR

İSTANBUL BÜYÜKŞEHİR BELEDİYESİ	T.C İSTANBUL BÜYÜKŞEHİR BELEDİYE BAŞKANLIĞI ULAŞIM KOORDİNASYON MERKEZİ KARARI	UKOME KARARI	
		TARİH	26.10.2023
		SAYI	2023/8-15

2. Gebze-Halkalı (Marmaray) Kurumsal Bilet;

	Mevcut (TL)	Yeni (TL)
Tek Geçişlik Bilet	80,00	**60,00**

UKOME'NİN KARARI : İlgi (c) Toplu Ulaşım Hizmetleri Şube Müdürlüğü raporu doğrultusunda; teklifin 01.11.2023 tarihinden itibaren geçerli olmak üzere oybirliği ile kabulüne karar verilmiştir.

ASLI GİBİDİR

Başkan Dr. Buğra GÖKCE Genel Sekreter Yardımcısı	Üye Utku CİHAN Ulaşım Daire Başkanı	Üye Av. Eren SÖNMEZ 1.Hukuk Müşaviri	Üye Ali SARAÇ İst. Emn. Müd. Tem.	Üye Mehmet KURT MSB 1.Ordu Komutanlığı Tem.	Üye Ergün CEBECİ İl Jandarma Komutanlığı Tem.
Üye İsmail ERİK Sahil Güv. Marmara ve Boğ Bölge Kom. Tem.	Üye Hakan YENİLMEZ Karayolları 1.Bölge Müdürlüğü Tem.	Üye Engin ERAT İst. Liman Başkanlığı Tem.	Üye Nafi KARAKUŞ DHMİ Genel Müdürlüğü Tem.	Üye Ali BAŞPINAR TCDD 1.Bölge Müdürlüğü Tem.	Üye Serdar YÜCEL Ulş.Kazı. Dz.Gr.Md. 1.Bölge Müd. Tem.
Üye Gökhan TAŞ Altyapı Yatırımlar Gen. Müd. Tem.	Üye Uğur TAŞKIRAKARYA TCDD Taşımacılık A.Ş. Tem.	Üye Dumuş KAHRİMAN MEB İl Milli Eğitim Müdürlüğü Tem.	Üye Halis KURALAY Aile, Çalışma ve Sos.Hiz.İl Md.Tem.	Üye Yalçın TÜRKOĞLU Çevre ve Şehircilik Bakanlığı Tem.	Üye Belkıs ONAL Afet ve Acil Durum Yönetim Başkanlığı Tem.
Üye İlhan DEMET İETT İşl. Gen. Müd. Tem.	Üye Onur Oğuz YENİCİ İst. Şehir Hatları Tur. A.Ş.	Üye Özhan ŞENOL Metro İstanbul A.Ş. Tem.	Üye Yunus BİLOĞLU Fen İşleri Daire Bşk. Tem.	Üye Oğuz TİLDİRİM Ulaşım Koordinasyon Müdürü	Üye Osman KÜRCAŞLAN Toplu Ulaşım Hizmetleri Müdürü
Üye Melda HOROZ Ulaşım Planlama Müdürü	Üye Serap ÇETİNKAYA Trafik Müdürü	Üye Eyüp AKSU TŞOF Temsilcisi			

ONAY
... / ... / 2023
Ekrem İMAMOĞLU
İstanbul Büyükşehir Belediye Başkanı

İSTANBUL BÜYÜKŞEHİR BELEDİYESİ

T.C.
İSTANBUL BÜYÜKŞEHİR BELEDİYE BAŞKANLIĞI
Ulaşım Dairesi Başkanlığı
Ulaşım Koordinasyon Şube Müdürlüğü

İSTANBUL ESNAF VE SANATKARLAR ODALARI BİRLİĞİ	
Kayıt No.	7286
Geldiği Tarih	20 Aralık 2023

Sayı : E-99224469-210.99-2023.2044142
Konu : Karar Dağıtımı

KEP

DAĞITIM YERLERİNE

Ulaşım Koordinasyon Merkezi (UKOME)'nin "03.06.2021 tarih ve 2021/4-12.B sayılı UKOME Kararı kapsamında servis taşımacılığı ve güzergah taleplerinin UKOME tarafından değerlendirilmesi teklifi." hususunda aldığı 26.10.2023 tarihli ve 2023/8-16.A sayılı kararı yazımız ekinde gönderilmektedir.

Bilgi ve gereğini arz ve rica ederim.

Barış YILDIRIM
Şube Müdürü

Ek : UKOME Kararı

Dağıtım:
Gereği:
Toplu Ulaşım Hizmetleri Şube Müdürlüğüne

Bilgi:
Zabıta Dairesi Başkanlığına
İstanbul İl Emniyet Müdürlüğüne
İstanbul Esnaf ve Sanatkarlar Odaları Birliği Başkanlığına
İstanbul Otomobilciler Esnaf Odasına
İstanbul İl Jandarma Komutanlığına
Ulaştırma ve Altyapı Bakanlığı I. Bölge Müdürlüğüne
İstanbul Umum Servis Aracı İşletmecileri Esnaf Odasına
İstanbul Ticaret Odası Başkanlığına

Bu belge, güvenli elektronik imza ile imzalanmıştır.
Belge Doğrulama Kodu : 9e697c0c-177a-4992-9655-5227b673be50 Belge Doğrulama Adresi : https://www.turkiye.gov.tr/ibb-ebys
Osmaniye Mahallesi Çobançeşme Koşuyolu Bulvarı No: 5 Bakırköy İstanbul
Telefon No: 2124494665 Faks No: 2124494670
e-Posta: ahmet.karaevli@ibb.gov.tr İnternet Adresi: https://www.ibb.istanbul
Kep Adresi: ibb@hs01.kep.tr

Bilgi için:Ahmet KARAEVLİ
Programcı
Telefon No: 2124494447

İSTANBUL BÜYÜKŞEHİR BELEDİYESİ	T.C İSTANBUL BÜYÜKŞEHİR BELEDİYE BAŞKANLIĞI ULAŞIM KOORDİNASYON MERKEZİ KARARI	UKOME KARARI	
		TARİH	26.10.2023
		SAYI	2023/8-16.A

UKOME, İstanbul Büyükşehir Belediye Başkanlığı Genel Sekreter Yardımcısı Sn. Dr. Buğra GÖKCE Başkanlığında 26.10.2023 gün ve saat 11:00'da gündemindeki konuları görüşmek üzere toplandı.

İLGİ: a) 03.06.2021 tarihli ve 2021/4-12.B sayılı UKOME Kararı.
b) 17.02.2022 tarihli ve 181 sayılı İBB Meclis Kararı.
c) Toplu Ulaşım Hizmetler Müdürlüğünün 25.10.2023 tarihli ve 1708109 sayılı yazısı.

TEKLİF: 03.06.2021 tarih ve 2021/4-12.B sayılı UKOME Kararı kapsamında servis taşımacılığı ve güzergâh taleplerinin UKOME tarafından değerlendirilmesi teklifi.

TOPLU ULAŞIM HİZMETLERİ MÜDÜRLÜĞÜ RAPORU:

İlgi (c) Toplu Ulaşım Hizmetleri Müdürlüğü raporunda;

" İlgi UKOME (a) Kararında; Toplu Ulaşım Hizmetleri Müdürlüğü E-Toplu Ulaşım Ruhsatı sistemi üzerinden müracaat etmiş kişilerin, başvuruda beyan edilen veya ilgili kurumlardan alınan belgeler doğrultusunda uygun görülmeyen veya eksik başvuruların Toplu Ulaşım Hizmetleri Müdürlüğü tarafından reddedilmesi kararı alınmıştır.

İlgi (b) Meclis Kararıyla Tahditli Servis Plaka Belgesi için ödenmemiş taksitleri bulunan kişilerin, 1 (bir) yıl içerisinde borçlarını yapılandırmamaları veya yapılandırılmış borçlarını ödememeleri durumunda servis plaka haklarının iptal edilmesi kararlaştırılmıştır.

Servis taşımacılığına yönelik tarafımıza ulaşan mahkeme kararlarında özetle; "*... izin ve çalışma ruhsatı verilmesine ilişkin konularda karar verme yetkisinin Ulaşım Koordinasyon Merkezine anlaşılmakta olup, İstanbul Büyükşehir Belediyesi Ulaşım Dairesi Başkanlığının bu konuda işlem tesis etme yetkisinin bulunmadığı açıktır...*" hükmü doğrultusunda konunun UKOME gündemine alınarak karara bağlanması gerekliliği hasıl olmuştur.

Toplu Ulaşım Hizmetleri Müdürlüğü Değerlendirmesi: Müdürlüğümüz ekiplerince yapılan çalışmalar neticesinde aşağıdaki tabloda yer alan servis taşımacılığı ile ilgili servis hak başvurularının UKOME gündeminde değerlendirilmesi hususunu" olurlarınıza arz ederiz.

KONU	TC / VERGİ NO.	Ş AHIS-ŞİRKET	PLAKA	AÇIKLAMA	TEKLİF
Tahditli Servis Plaka Belgesi	8160037959	TAN TURİZM	34 HU 7414 34 KC 4807 34 KC 4813 34 DOR 27	İlgili plakaların 27.07.2022 tarihli ve 2022/8-12 sayılı UKOME Kararı kapsamında 31.12.2022 tarihine kadar tahditli L serili plakaya geçiş işlemlerinin noter huzurunda tamamlamadığı tespit edilmiştir. İlgili karar gereği tahditli servis plaka başvurularının reddedilmesi uygun görülmüştür	Servis plaka hakkı talebinin reddedilmesi

ASLI GİBİDİR

İSTANBUL BÜYÜKŞEHİR BELEDİYESİ	T.C İSTANBUL BÜYÜKŞEHİR BELEDİYE BAŞKANLIĞI ULAŞIM KOORDİNASYON MERKEZİ KARARI	UKOME KARARI	
		TARİH	26.10.2023
		SAYI	2023/8-16.A

UKOME'NİN KARARI : İlgi (c) Toplu Ulaşım Hizmetleri Şube Müdürlüğü raporu doğrultusunda; teklifin oybirliği ile kabulüne karar verilmiştir.

ASLI GİBİDİR

Başkan Dr. Buğra GÖKCE Genel Sekreter Yardımcısı	Üye Ulaş CİHAN Ulaşım Daire Başkanı	Üye Av. Ertan SÖNMEZ 1.Hukuk Müşaviri	Üye Ali SARAÇ İst. Emn. Müd. Tem.	Üye Mehmet KURT MSB 1.Ordu Komutanlığı Tem.	Üye Ergün CEBECİ İl Jandarma Komutanlığı Tem.
Üye İsmail ERİK Sahil Güv. Marmara ve Boğ.Bölge Kom. Tem.	Üye Hakan YENİLMEZ Karayolları 1.Bölge Müdürlüğü Tem.	Üye Engin ERAT İst. Liman Başkanlığı Tem.	Üye Nafi KARAKUŞ DHMİ Genel Müdürlüğü Tem.	Üye Ali BAŞPINAR TCDD 1.Bölge Müdürlüğü Tem.	Üye Serdar YÜCEL Ulş.Hizm. Daire.Md. 1.Bölge Müd. Tem.
Üye Gökhan TAŞ Altyapı Yatırımları Gen. Müd. Tem.	Üye Uğur [illegible] SARAYA TCDD [illegible] A.Ş. Tem.	Üye Durmuş KEHRİMAN MEB İl Milli Eğitim Müdürlüğü Tem.	Üye Halis KURALAY Aile, Çalışma ve Sos.Hiz. İl Md.Tem.	Üye Yalçın TÜRKOĞLU Çevre ve Şehircilik Bakanlığı Tem.	Üye Bülent ÖNAL Afet ve Acil Durum Yönetim Başkanlığı Tem.
Üye İrfan DEMET İETT İşl. Gen. Müd. Tem.	Üye Onur [illegible] YENİCİ İst. Şehir Hatları Tur. A.Ş.	Üye Özhan ŞENCİ Metro İstanbul A.Ş. Tem.	Üye Yunus EİLOĞLU Fen İşleri Daire Bşk. Tem.	Üye Barış YILDIRIM Ulaşım Koordinasyon Müdürü	Üye Osman [illegible] ASLAN Toplu Ulaşım Hizmetleri Müdürü
Üye Melda HOROZ [illegible] Müdürü	Üye Serap [illegible] AVA [illegible] Müdürü	Üye Eyüp AKSU TSOF Temsilcisi			

ONAY
... / ... /2023
Ekrem İMAMOĞLU
İstanbul Büyükşehir Belediye Başkanı

T.C.
İSTANBUL BÜYÜKŞEHİR BELEDİYE BAŞKANLIĞI
Ulaşım Dairesi Başkanlığı
Ulaşım Koordinasyon Şube Müdürlüğü

İSTANBUL ESNAF VE SANATKARLAR ODALARI BİRLİĞİ
Kayıt No. 7287
Geldiği Tarih 20 Aralık 2023

KEP

Sayı : E-99224469-210.99-2023.2044249
Konu : Karar Dağıtımı

DAĞITIM YERLERİNE

Ulaşım Koordinasyon Merkezi (UKOME)'nin "Öğrenci ve Personel Servis Taşımacılığı Yönergesinin revize edilmesi teklifi." hususunda aldığı 26.10.2023 tarihli ve 2023/8-16.B sayılı kararı yazımız ekinde gönderilmektedir.

Bilgi ve gereğini arz ve rica ederim.

Barış YILDIRIM
Şube Müdürü

Ek : UKOME Kararı

Dağıtım:
Gereği:
Toplu Ulaşım Hizmetleri Şube Müdürlüğüne

Bilgi:
Zabıta Dairesi Başkanlığına
İstanbul İl Emniyet Müdürlüğüne
İstanbul Esnaf ve Sanatkarlar Odaları Birliği Başkanlığına
İstanbul Otomobilciler Esnaf Odasına
İstanbul İl Jandarma Komutanlığına
Ulaştırma ve Altyapı Bakanlığı I. Bölge Müdürlüğüne
İstanbul İl Milli Eğitim Müdürlüğüne
İstanbul Umum Servis Aracı İşletmecileri Esnaf Odasına
İstanbul Ticaret Odası Başkanlığına

Bu belge, güvenli elektronik imza ile imzalanmıştır.
Belge Doğrulama Kodu : aa6f7087-1196-4746-8a01-55ca46030c79 Belge Doğrulama Adresi : https://www.turkiye.gov.tr/ibb-ebys
Osmaniye Mahallesi Çobançeşme Koşuyolu Bulvarı No: 5 Bakırköy İstanbul
Telefon No: 2124494665 Faks No: 2124494670
e-Posta: ahmet.karaevli@ibb.gov.tr İnternet Adresi: https://www.ibb.istanbul
Kep Adresi: ibb@hs01.kep.tr
Bilgi için:Ahmet KARAEVLİ
Programcı
Telefon No: 2124494447

İSTANBUL BÜYÜKŞEHİR BELEDİYESİ	T.C İSTANBUL BÜYÜKŞEHİR BELEDİYE BAŞKANLIĞI ULAŞIM KOORDİNASYON MERKEZİ KARARI	UKOME KARARI	
		TARİH	26.10.2023
		SAYI	2023/8-16.B

UKOME, İstanbul Büyükşehir Belediye Başkanlığı Genel Sekreter Yardımcısı Sn. Dr. Buğra GÖKCE Başkanlığında 26.10.2023 gün ve saat 11:00'da gündemindeki konuları görüşmek üzere toplandı.

İLGİ: a) 18.05.2022 tarih ve 2022/6-19 sayılı UKOME Kararı (Öğrenci ve Personel Servis Taşımacılığı Yönergesi).
b) 09.10.2023 tarih ve 618 sayılı İstanbul Umum Servis Aracı İşletmecileri Esnaf Odası dilekçesi.
c) Toplu Ulaşım Hizmetler Müdürlüğünün 25.10.2023 tarihli ve 1708109 sayılı yazısı.

TEKLİF: Öğrenci ve Personel Servis Taşımacılığı Yönergesinin revize edilmesi teklifi.

TOPLU ULAŞIM HİZMETLERİ MÜDÜRLÜĞÜ RAPORU:

İlgi (c) Toplu Ulaşım Hizmetleri Müdürlüğü raporunda;

"İlgi (a) UKOME Kararıyla Öğrenci ve Personel Servis Taşımacılığı Yönergesi oluşturulmuş olup ilgili yönergede Taşımacı İle Sözleşmeli Taşımacı Arasında Yapılan Servis Taşımacılığı Tip Sözleşmesi ile ilgili esaslar belirlenmiştir. Bu kapsamda söz konusu Tip Sözleşmesinin Sözleşmenin Süresi ve Feshi Başlıklı 5.maddesinin 1.fıkrasında "...Taşımacı ve sözleşmeli taşımacının karşılıklı anlaşması ve 30 gün önceden e-TUHİM üzerinden bildirmek kaydıyla; sözleşmeli taşımacı işbu sözleşmede ve mevzuatta yer alan diğer hükümlere uymak koşuluyla işi bırakabilecektir." ibaresi yer almaktadır.

İlgi (b) dilekçede İstanbul Umum Servis Aracı İşletmecileri Esnaf Odası ilgi (a) yönergede yer alan Taşımacı İle Sözleşmeli Taşımacı Arasında Yapılan Servis Taşımacılığı Tip Sözleşmesi revizesi talep edilmektedir.

Toplu Ulaşım Hizmetleri Müdürlüğü Değerlendirmesi: Müdürlüğümüzce yapılan çalışmalar neticesinde; ilgi (a) yönergede yer alan Taşımacı İle Sözleşmeli Taşımacı Arasında Yapılan Servis Taşımacılığı Tip Sözleşmesinin Sözleşmenin Süresi ve Feshi Başlıklı 5.maddesinin 1.fıkrasında yer alan "...Taşımacı ve sözleşmeli taşımacının karşılıklı anlaşması ve 30 gün önceden e-TUHİM üzerinden bildirmek kaydıyla; sözleşmeli taşımacı işbu sözleşmede ve mevzuatta yer alan diğer hükümlere uymak koşuluyla işi bırakabilecektir" ibaresinin "...Taşımacı ve sözleşmeli taşımacının birbirine haber vermesi ve 30 gün önceden e-TUHİM üzerinden bildirmek kaydıyla; sözleşmeli taşımacı işbu sözleşmede ve mevzuatta yer alan diğer hükümlere uymak koşuluyla işi bırakabilecektir" şeklinde revize edilmesi konusunun UKOME gündemine alınarak karara bağlanması hususunu" olurlarınıza arz ederiz.

UKOME'NİN KARARI : İlgi (c) Toplu Ulaşım Hizmetleri Şube Müdürlüğü raporu doğrultusunda; teklifin Alt komisyonda değerlendirilmesine oybirliği ile karar verilmiştir.

Başkan Dr. Buğra GÖKCE Genel Sekreter Yardımcısı	Üye Ulaşim CİHAN Ulaşım Daire Başkanı	Üye Av.Ezgi Eren SÖNMEZ İ.Hukuk Müşaviri	Üye Ali SARAÇ İst. Emn. Müd. Tem.	Üye Mehmet KURT MSB 1.Ordu Komutanlığı Tem.	Üye Ergün CEBECİ İl Jandarma Komutanlığı Tem.
Üye İsmail ERİK Sahil Güv. Marmara ve Boğ.Bölge Kom. Tem.	Üye Hakan YENİLMEZ Karayolları 1.Bölge Müdürlüğü Tem.	Üye Engin ERAT İst. Liman Başkanlığı Tem.	Üye Nafi KARAKUŞ DHMİ Genel Müdürlüğü Tem.	Üye Ali BAŞPINAR TCDD 1.Bölge Müdürlüğü Tem.	Üye Serdar YÜCEL Ulş.Hizm. Dz.Md.Yrd. 1.Bölge Müd. Tem.
Üye Gökhan TAŞ Altyapı Yatırımları Gen. Müd. Tem.	Üye Uğur ŞAHİNSARAYA TCDD Taşımacılık A.Ş. Tem.	Üye Durmuş KADRİMAN MEB İl Milli Eğitim Müdürlüğü Tem.	Üye Halit KURALAY Aile, Çalışma ve Sos. Hiz.İl Md.Tem.	Üye Yalçın TÜRKOĞLU Çevre ve Şehircilik Bakanlığı Tem.	Üye Bülkis ÜNAL Afet ve Acil Durum Yönetim Başkanlığı Tem.
Üye Selim DEMİRT İBB İ.M. Gen. Müd. Tem.	Üye Onur ÖNAL YENİCİ İst. Şehir Hatları Tur. A.Ş.	Üye Özhan ŞENOL Metro İstanbul A.Ş. Tem.	Üye Yunus BİLOĞLU Fen İşleri Daire Bşk. Tem.	Üye Barış YILDIRIM Ulaşım Koordinasyon Müdürü	Üye Osmali KILIÇASLAN Toplu Ulaşım Hizmetleri Müdürü
Üye Melda HOROZ Ulaşım Planlama Müdürü	Üye Serap ÇETİNKAYA Trafik Müdürü	Üye Eyüp AKSU TSOF Temsilcisi			

ONAY
... / ... / 2023
Ekrem İMAMOĞLU
İstanbul Büyükşehir Belediye Başkanı

ASLI GİBİDİR

İSTANBUL BÜYÜKŞEHİR BELEDİYESİ

T.C.
İSTANBUL BÜYÜKŞEHİR BELEDİYE BAŞKANLIĞI
Ulaşım Dairesi Başkanlığı
Ulaşım Koordinasyon Şube Müdürlüğü

İSTANBUL ESNAF VE SANATKARLAR ODALARI BİRLİĞİ	
Kayıt No.	7288
Geldiği Tarih	20 Aralık 2023

KEP

Sayı : E-99224469-210.99-2023.2044364
Konu : Karar Dağıtımı

DAĞITIM YERLERİNE

Ulaşım Koordinasyon Merkezi (UKOME)'nin "A11 Cevatpaşa – Bayrampaşa – Otogar – Eyüp – Edirnekapı Hattının M7 Yıldız – Mahmutbey Metro Hattına Entegre Edilmesi Teklifi." hususunda aldığı 26.10.2023 tarihli ve 2023/8-17.A sayılı kararı yazımız ekinde gönderilmektedir.

Bilgi ve gereğini arz ve rica ederim.

Barış YILDIRIM
Şube Müdürü

Ek : UKOME Kararı ve eki kroki

Dağıtım:
Gereği:
Toplu Ulaşım Hizmetleri Şube Müdürlüğüne

Bilgi:
Zabıta Dairesi Başkanlığına
İstanbul İl Emniyet Müdürlüğüne
İstanbul Esnaf ve Sanatkarlar Odaları Birliği Başkanlığına
İstanbul Minibüsçüler Esnaf Odasına
İstanbul Otomobilciler Esnaf Odasına
İstanbul İl Jandarma Komutanlığına
Gaziosmanpaşa Belediye Başkanlığına

Bu belge, güvenli elektronik imza ile imzalanmıştır.
Belge Doğrulama Kodu : 7bb8c08b-8dfe-4db7-8f1b-83bc27af0553 Belge Doğrulama Adresi : https://www.turkiye.gov.tr/ibb-ebys
Osmaniye Mahallesi Çobançeşme Koşuyolu Bulvarı No: 5 Bakırköy İstanbul
Telefon No: 2124494665 Faks No: 2124494670
e-Posta: ahmet.karaevli@ibb.gov.tr İnternet Adresi: https://www.ibb.istanbul
Kep Adresi: ibb@hs01.kep.tr

Bilgi için:Ahmet KARAEVLİ
Programcı
Telefon No: 2124494447

İSTANBUL BÜYÜKŞEHİR BELEDİYESİ	T.C İSTANBUL BÜYÜKŞEHİR BELEDİYE BAŞKANLIĞI ULAŞIM KOORDİNASYON MERKEZİ KARARI	UKOME KARARI	
		TARİH	26.10.2023
		SAYI	2023/8-17.A

UKOME, İstanbul Büyükşehir Belediye Başkanlığı Genel Sekreter Yardımcısı Sn. Dr. Buğra GÖKCE Başkanlığında 26.10.2023 gün ve saat 11:00'da gündemindeki konuları görüşmek üzere toplandı.

İLGİ: Toplu Ulaşım Hizmetler Müdürlüğünün 25.10.2023 tarihli ve 1708109 sayılı yazısı,

TEKLİF: A11 Cevatpaşa-Bayrampaşa-Otogar-Eyüp-Edirnekapı Hattının M7 Yıldız - Mahmutbey Metro Hattına Entegre Edilmesi Teklifi.

TOPLU ULAŞIM HİZMETLERİ MÜDÜRLÜĞÜ RAPORU:

İlgi Toplu Ulaşım Hizmetleri Müdürlüğü raporunda;

"A11 Cevatpaşa-Bayrampaşa-Otogar-Eyüp-Edirnekapı hattının Bayrampaşa ve Gaziosmanpaşa İlçe sınırları içerisinde hizmet veren Fabrikalar-Cevatpaşa-Kocatepe-Edirnekapı güzergâhınınM7 Yıldız-Mahmutbey metro hattına entegre edilerek mevcut güzergâhta yeniden düzenleme yapılmıştır.

Toplu Ulaşım Hizmetleri Müdürlüğü Değerlendirmesi: Konuya ilişkin arazi ve büro çalışmaları neticesinde; Yapılacak düzenleme ile Gaziosmanpaşa İlçesi, Barbaros Hayrettinpaşa Mahallesi ile Karadeniz Mahallerinde ikamet eden vatandaşların M7 Yıldız-Mahmutbey metro hattının Yenimahalle istasyonuna ulaşımının sağlanacağı, General Aldoğan Caddesinden hareketle Cebeci Caddesi kullanılarak metro istasyonuna ulaşılacağı, dönüşte ise Cebeci Caddesi, Mehmet Akif Caddesi ve 1168. Sokak kullanılarak güzergâhına devam edeceği tespit edilmiştir.

A11 Cevatpaşa-Bayrampaşa-Otogar-Eyüp-Edirnekapı hattının Fabrikalar – Cevatpaşa – Kocatepe - Edirnekapı güzergâhının aşağıdaki gibi düzenlemesinin uygun olacağı mütalaa edilmektedir.

Düzenleme

M7 Yıldız - Mahmutbey metro hattı Yenimahalle istasyonuna entegre edilmesi amacıyla A11 Cevatpaşa-Bayrampaşa-Otogar-Eyüp-Edirnekapı hattının Fabrikalar-Cevatpaşa-Kocatepe-Edirnekapı güzergâhında yeniden düzenlenme yapılması.

A11 CEVATPAŞA-BAYRAMPAŞA-OTOGAR-EYÜP-EDİRNEKAPI

1. Güzergâh: Fabrikalar-Cevatpaşa-Kocatepe-Edirnekapı Güzergâhı
Güzergâh Adı: Fabrikalar-Cevatpaşa-Kocatepe-Edirnekapı
İlk Durak: 1058. Sokak Üzeri (2 Araç)
Son Durak: Edirnekapı Minibüs Durağı (Kaleboyu Cad. Üzeri)

Gidiş: 1058. Sok.- General Aldoğan Cad.- *Cebeci Cad.- Kavşak U Dönüşü- Cebeci Cad.- Mehmet Akif Cad.- 1168. Sok.-* General Aldoğan Cad.- 1105. Sok.- 1111. Sok.- Mimar Sinan Cad.- Eski Edirne Asfaltı Cad.- Adem Yavuz Cad.- Güvercin Sok.- Papatya Sok.- Millet Cad.- Ulaştırma Kavşağı- Şehit Kamil Balkan Cad.- Şehit Sadullah Balkan Sok.- Piri Reis Sok.- Ali Fuat Başgil Cad.- Avasköy Yolu Cad.- Şehir Parkı Cad.- Kavşak-Kocatepe Cad.- Ordu Cad.- Süleyman Şah Cad.- Kamil Cad.- Kenar Cad.- İsmet Paşa Cad.- Şehit Serkan Yılmaz Alt Geçidi- Şar Sok.- Abdi İpekçi Cad.- 15 Temmuz Şehitler Cad.- Maltepe Kışla Cad.- Topkapı Maltepe Cad.- Topkapı Cad.- Topkapı Alt Geçidi- Prof. Dr. Necmettin Erbakan Cad.- Topkapı Kavşağı-Topkapı Alt Geçidi- Prof. Dr. Necmettin Erbakan Cad.- Beylerbeyi Cad.-Fevzipaşa Cad.- Kaleboyu Cad.

ASLI GİBİDİR

İSTANBUL BÜYÜKŞEHİR BELEDİYESİ	T.C İSTANBUL BÜYÜKŞEHİR BELEDİYE BAŞKANLIĞI ULAŞIM KOORDİNASYON MERKEZİ KARARI	UKOME KARARI	
		TARİH	26.10.2023
		SAYI	2023/8-17.A

Dönüş: Kaleboyu Cad.- Fevzipaşa Cad.- Edirnekapı Rami Cad.- Beylerbeyi Cad.- Prof. Dr. Necmettin Erbakan Cad.- Topkapı Alt Geçidi- Topkapı Cad.- Topkapı Maltepe Cad.- Numunebağı Cad.- Abdi İpekçi Cad.- İsmet Paşa Cad.- Kenar Cad.- Tuna Cad.- Şehit Cihan Elkan Sok.- Büyük Coşkun Sok.- İlhan Sok.- Dökümcüler Cad.- Kamil Cad.- Süleyman Şah Cad.- Mercan Cad.- Gazi Kemal Cad.- Ordu Cad.- Kocatepe Cad.- 19. Sok.- 1. Sok.- Şehir Parkı Cad.- Şehit Kamil Balkan Cad.- Ali Fuat Başgil Cad.- Millet Cad.- Turna Sok.- Eski Edirne Asfaltı Cad.- 1093. Sok.- 1082. Sok.- Mimar Sinan Cad.- 1056. Sok.- 1055. Sok.- İnönü Cad.- General Aldoğan Cad.- *Cebeci Cad.- Kavşak U Dönüşü- Cebeci Cad.- Mehmet Akif Cad.- 1168. Sok.-* 1058. Sok.

Konunun UKOME gündemine alınması hususunu olurlarınıza" arz ederim.

UKOME'NİN KARARI : İlgi Toplu Ulaşım Hizmetleri Şube Müdürlüğü raporu doğrultusunda; teklifin oybirliği ile kabulüne karar verilmiştir.

ASLI GİBİDİR

Başkan Dr. Buğra GÖKCE Genel Sekreter Yardımcısı	Üye Uğur CİHAN Ulaşım Daire Başkanı	Üye Av. Erdi SONMEZ 1.Hukuk Müşaviri	Üye Ali SARAÇ İst. Emn. Müd. Tem.	Üye Mehmet KURT MSB 1.Ordu Komutanlığı Tem.	Üye Ergün CEBECİ İl Jandarma Komutanlığı Tem.
Üye İsmail EKİK Sahil Güv. Marmara ve Boğ Bölge Kom. Tem.	Üye Hakan YENİLMEZ Karayolları 1.Bölge Müdürlüğü Tem.	Üye Engin ERAT İst. Liman Başkanlığı Tem.	Üye Nafi KARAKUŞ DHMİ Genel Müdürlüğü Tem.	Üye Ali BAŞPINAR TCDD 1.Bölge Müdürlüğü Tem.	Üye Serdar YÜCEL Ulş.Hzm. Dr.Gn.Md. 1.Bölge Müd. Tem.
Üye Gökhan TAŞ Altyapı Yatırımlar Gen. Müd. Tem.	Üye Uğur TAŞKINBAKARYA TCDD Yapımcılık A.Ş. Tem.	Üye Durmuş KAHRİMAN MEB İl Milli Eğitim Müdürlüğü Tem.	Üye Hatis KURALAY Aile, Çalışma ve Sos.Hiz.İl Md. Tem.	Üye Yalçın TÜRKOĞLU Çevre ve Şehircilik Bakanlığı Tem.	Üye Belkıs ÖNAL Afet ve Acil Durum Yönetim Başkanlığı Tem.
Üye İrfan DENET İETT İşl. Gen. Müd. Tem.	Üye Onur DİYİYENİCİ İst. Şehir Hatları Tur. A.Ş.	Üye Özhan ŞENOL Metro İstanbul A.Ş. Tem.	Üye Yunus BİLOĞLU Ecn. İşleri Daire Bşk. Tem.	Üye Barış YILDIRIM Ulaşım Koordinasyon Müdürü	Üye Osman KIRKPAŞCAN Toplu Ulaşım Hizmetleri Müdürü
Üye Melda HOROZ Ulaşım Planlama Müdürü	Üye Serap ÇETİNKAYA Trafik Müdürü	Üye Eyüp AKSU TŞOH Temsilcisi	Üye Ali ÇAĞRICI Gaziosmanpaşa Belediyesi Tem.		

ONAY
.../.../2023
Ekrem İMAMOĞLU
İstanbul Büyükşehir Belediye Başkanı

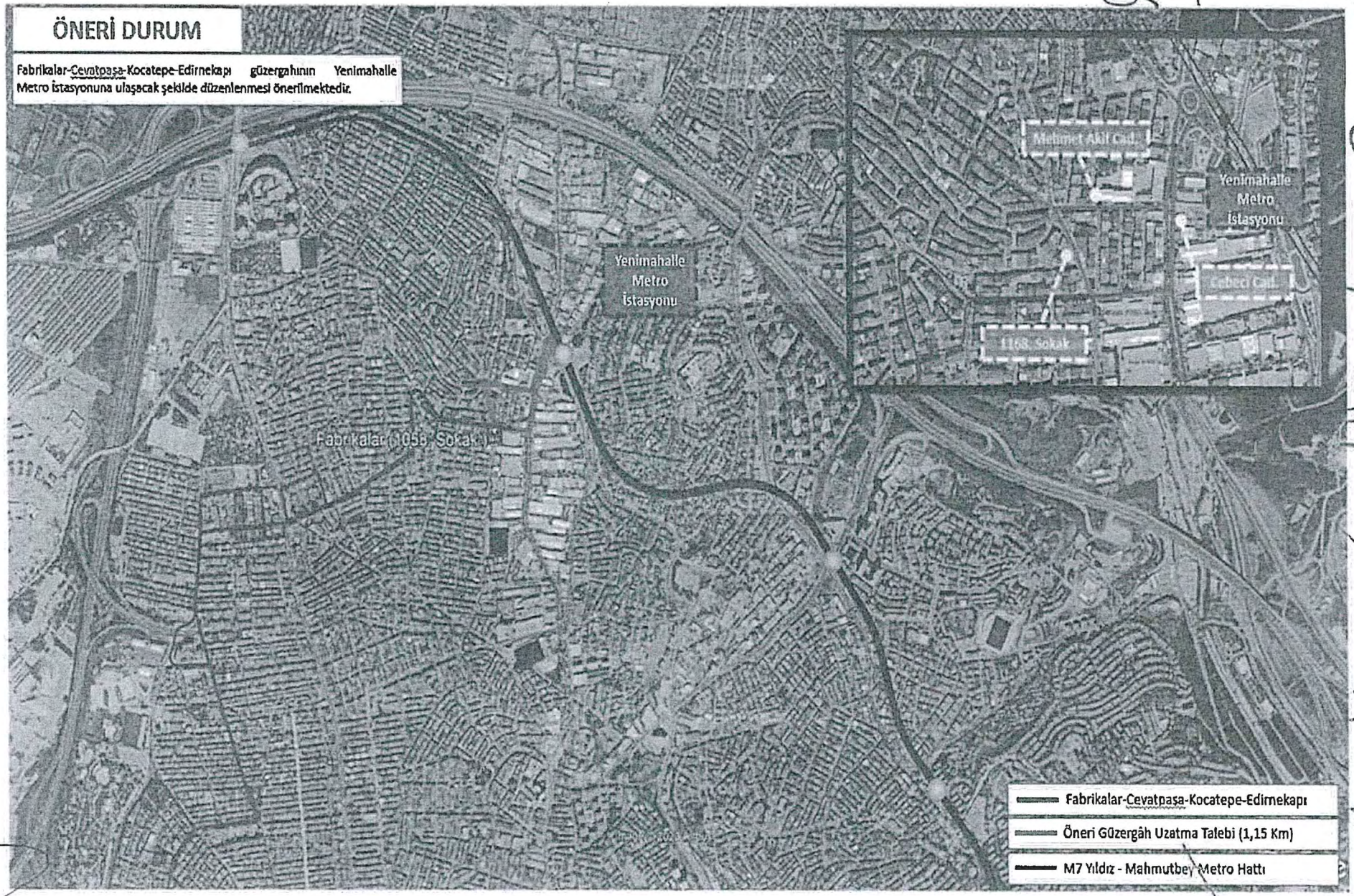

ASLI GİBİDİR

İSTANBUL BÜYÜKŞEHİR BELEDİYESİ

T.C.
İSTANBUL BÜYÜKŞEHİR BELEDİYE BAŞKANLIĞI
Ulaşım Dairesi Başkanlığı
Ulaşım Koordinasyon Şube Müdürlüğü

İSTANBUL ESNAF VE SANATKARLAR ODALARI BİRLİĞİ
Kayıt No. 7289
Geldiği Tarih 20 Aralık 2023

KEP

Sayı : E-99224469-210.99-2023.2044415
Konu : Karar Dağıtımı

DAĞITIM YERLERİNE

Ulaşım Koordinasyon Merkezi (UKOME)'nin "A34 Cebeci – Gazi Mah. – Küçükköy – Gaziosmanpaşa – Eyüp Hattı Güzergâh Düzenleme Teklifi." hususunda aldığı 26.10.2023 tarihli ve 2023/8-17.B sayılı kararı yazımız ekinde gönderilmektedir.

Bilgi ve gereğini arz ve rica ederim.

Barış YILDIRIM
Şube Müdürü

Ek : UKOME Kararı ve eki kroki

Dağıtım:
Gereği:
Toplu Ulaşım Hizmetleri Şube Müdürlüğüne

Bilgi:
Zabıta Dairesi Başkanlığına
İstanbul İl Emniyet Müdürlüğüne
İstanbul Esnaf ve Sanatkarlar Odaları Birliği Başkanlığına
İstanbul Minibüsçüler Esnaf Odasına
İstanbul Otomobilciler Esnaf Odasına
İstanbul İl Jandarma Komutanlığına
Eyüpsultan Belediye Başkanlığına

Bu belge, güvenli elektronik imza ile imzalanmıştır.
Belge Doğrulama Kodu : 57d34786-291c-459b-801a-8bc16c98cf37 Belge Doğrulama Adresi : https://www.turkiye.gov.tr/ibb-ebys
Osmaniye Mahallesi Çobançeşme Koşuyolu Bulvarı No: 5 Bakırköy İstanbul
Telefon No: 2124494665 Faks No: 2124494670
e-Posta: ahmet.karaevli@ibb.gov.tr İnternet Adresi: https://www.ibb.istanbul
Kep Adresi: ibb@hs01.kep.tr
Bilgi için:Ahmet KARAEVLİ
Programcı
Telefon No: 2124494447

İSTANBUL BÜYÜKŞEHİR BELEDİYESİ	T.C İSTANBUL BÜYÜKŞEHİR BELEDİYE BAŞKANLIĞI ULAŞIM KOORDİNASYON MERKEZİ KARARI	UKOME KARARI	
		TARİH	26.10.2023
		SAYI	2023/8-17.B

UKOME, İstanbul Büyükşehir Belediye Başkanlığı Genel Sekreter Yardımcısı Sn. Dr. Buğra GÖKCE Başkanlığında 26.10.2023 gün ve saat 11:00'da gündemindeki konuları görüşmek üzere toplandı.

İLGİ: a) Gaziosmanpaşa Küçükköy Minibüs Otomobil Kamyon Kamyonet ve Şoförler Odasının 12.07.2023 tarih ve 2023/604 sayılı yazısı.
b) Alt Komisyon Toplantı Tutanağı.
c) Toplu Ulaşım Hizmetler Müdürlüğünün 25.10.2023 tarihli ve 1708109 sayılı yazısı.

TEKLİF: A34 Cebeci-Gazi Mah.-Küçükköy-Gaziosmanpaşa-Eyüp Hattı Güzergâh Düzenlemesi Teklifi.

TOPLU ULAŞIM HİZMETLERİ MÜDÜRLÜĞÜ RAPORU:

İlgi (c) Toplu Ulaşım Hizmetleri Müdürlüğü raporunda;

"İlgi (a) yazıda; A34 Cebeci-Gazi Mah.-Küçükköy-Gaziosmanpaşa-Eyüp minibüs hattı Cebeci-Küçükköy-Eyüp güzergâhının Eyüpsultan merkezde bulunan son durak depolama alanının trafik yönünden sıkıntılı olduğundan bahisle Otakçılar Caddesine giden minibüs hattının lağv edilmesi dolayısıyla yolcu talebi olduğu belirtilerek depolama alanının Otakçılar Caddesine uzatılması talep edilmektedir.
İlgi (b) 03.10.2023 tarihinde yapılan Alt Komisyon Toplantısı ile tarafların görüşleri alınmıştır.

Toplu Ulaşım Hizmetleri Müdürlüğü Değerlendirmesi: Müdürlüğümüz teknik ekiplerince bölgesel ulaşım sistemi, trafik sirkülasyonu neticesinde yapılan arazi ve büro çalışmaları kapsamında; Yapılacak düzenleme ile Fevzi Çakmak, Bağlarbaşı, Yeşilpınar, Karadolap, Yıldıztabya, Esentepe, Sakarya, Silahtarağa ve Eyüp Merkez Mahallelerinde ikamet eden vatandaşların Cebeci-Küçükköy-Eyüp güzergâhını kullanarak Eyüpsultan Belediyesine ulaşımının sağlanacağı, Eyüpsultan Bulvarından hareketle Otakçılar Caddesi kesişiminden dönüş yapılarak güzergâhına devam edeceği ve mevcut güzergâhın isminin Cebeci -Küçükköy - Eyüpsultan Belediyesi olarak değiştirilmesinin uygun olacağı tespit edilmiştir.

A34 Cebeci-Gazi Mah.-Küçükköy-Gaziosmanpaşa-Eyüp minibüs hattı Cebeci-Küçükköy-Eyüp güzergâhının aşağıdaki gibi düzenlemesinin uygun olacağı mütalaa edilmektedir.

Düzenleme

- Cebeci-Küçükköy-Eyüp güzergâhının yakınında ve çevresindeki mahallelerde ikamet eden vatandaşların Eyüpsultan Belediyesine ulaşım ihtiyacının karşılanması amacıyla mevcut güzergâhta yeniden düzenlenme yapılması.
- Hat ve güzergâh isminin yeniden düzenlenmesi.

A34 CEBECİ-GAZİ MAH.-KÜÇÜKKÖY-GAZİOSMANPAŞA-EYÜPSULTAN

1. Güzergâh: Cebeci -Küçükköy - Eyüpsultan Belediyesi Güzergâhı
Güzergâh Adı: Cebeci -Küçükköy - **Eyüpsultan Belediyesi**
İlk Durak: 2347. Sokak Üzeri (3 Araç)
Son Durak: Eyüpsultan Meydanı (Sofu Kara Ali Çavuş Cami Önü)

ASLI GİBİDİR

Gidiş: 2347. Sokak- 2336. Sokak- Orhan Gazi Cad.- N Cad.- Muhsin Yazıcıoğlu Cad.- Atatürk Bulvarı- Mimar Sinan Bulvarı- Uğur Mumcu Bulvarı- Gazi Cebeci Cad.- İsmetpaşa Cad.- Şehit Murat Celep Cad.- Fevzi Çakmak Cad.- İstiklâl Cad.- Lütfi Aykaç Bulvarı- Hekimsuyu Cad.- Cengiz Topel Cad.- Gebzeli Cad.- İstanbul Cad.- Gazi Osmanpaşa Cad.- Vardar Bulvarı- Gazi Osmanpaşa Cad.- Silahtarağa Cad.- Bağlantı Yolu- Hz. Halid Bulvarı- *Eyüpsultan Bulvarı- Otakçılar Cad. Kesişimi (U Dönüşü)- Eyüpsultan Bulvarı-* Hz. Halid Bulvarı- Eyüpsultan Meydanı (Sofu Kara Ali Çavuş Cami Önü)

İSTANBUL BÜYÜKŞEHİR BELEDİYESİ	T.C İSTANBUL BÜYÜKŞEHİR BELEDİYE BAŞKANLIĞI ULAŞIM KOORDİNASYON MERKEZİ KARARI	UKOME KARARI	
		TARİH	26.10.2023
		SAYI	2023/8-17.B

Dönüş: Eyüpsultan Meydanı (Sofu Kara Ali Çavuş Cami Önü)- Hz. Halid Bulvarı- *Eyüpsultan Bulvarı- Otakçılar Cad. Kesişimi (U Dönüşü)- Eyüpsultan Bulvarı-* Hz. Halid Bulvarı- Bağlantı Yolu- Döner Kavşak- Silahtarağa Cad.- Kazım Karabekir Cad.- Mareşal Fevzi Çakmak Cad.- 3. Dere Sokak- Vardar Bulvarı- Gazi Osmanpaşa Cad.- İstanbul Cad.- Hekimsuyu Cad.- Validesuyu Cad.- Kemal Şeker Bulvarı- Hekimsuyu Cad.- Lütfi Aykaç Bulvarı- İstiklâl Cad.- Fevzi Çakmak Cad.- İsmetpaşa Cad.- Gazi Cebeci Cad.- Uğur Mumcu Bulvarı- Mimar Sinan Bulvarı- Mimar Sinan Bulvarı Kavşağı- Atatürk Bulvarı- Muhsin Yazıcıoğlu Cad.- N Cad.- 2347. Sokak

Konunun UKOME gündemine alınması hususunu olurlarınıza" arz ederim.

UKOME'NİN KARARI : İlgi (c) Toplu Ulaşım Hizmetleri Şube Müdürlüğü raporu doğrultusunda; teklifin oybirliği ile kabulüne karar verilmiştir.

ASLI GİBİDİR

Başkan Dr. Buğra GÖKCE Genel Sekreter Yardımcısı	Üye Ütku CİHAN Ulaşım Daire Başkanı	Üye Av. Ercan SÖNMEZ 1.Hukuk Müşaviri	Üye Ali SARAÇ İst. Emn. Müd. Tem.	Üye Mehmet KURT MSB 1.Ordu Komutanlığı Tem.	Üye Ergün CEBECİ İl Jandarma Komutanlığı Tem.
Üye İsmail ERİK Sahil Güv. Marmara ve Boğ.Bölge Kom. Tem.	Üye Hakan YENİLMEZ Karayolları 1.Bölge Müdürlüğü Tem.	Üye Engin ERAT İst. Liman Başkanlığı Tem.	Üye Nafi KARAKUŞ DHMİ Genel Müdürlüğü Tem.	Üye Ali BAŞPINAR TCDD 1.Bölge Müdürlüğü Tem.	Üye Serdar YÜCEL Ulş.Hem. Dr. Gn.Md. 1.Bölge Müd. Tem.
Üye Gökhan TAŞ Altyapı Yatırımlar Gen. Müd. Tem.	Üye Uğur TAŞKIN SAKARYA TCDD Tanımacılık A.Ş. Tem.	Üye Durmuş KAHRİMAN MEB İl Milli Eğitim Müdürlüğü Tem.	Üye Halis KURALAY Aile, Çalışma ve Sos.Hiz.İl Md.Tem.	Üye Yalçın TÜRKOĞLU Çevre ve Şehircilik Bakanlığı Tem.	Üye Belkıs ÖNAL Afet ve Acil Durum Yönetim Başkanlığı Tem.
Üye İrfan DEMET İETT İşl. Gen. Müd. Tem.	Üye Onur Dya ŞENİCİ İst. Şehir Hatları Tur. A.Ş.	Üye Özhan SENGE Metro İstanbul A.Ş. Tem.	Üye Yunus BİLOĞLU Fen İşleri Daire Bşk. Tem.	Üye Barış YILDIRIM Ulaşım Koordinasyon Müdürü	Üye Osman KILIÇASLAN Toplu Ulaşım Hizmetleri Müdürü
Üye Melda HOROZ Ulaşım Planlama Müdürü	Üye Serap ÇETİNKAYA Trafik Müdürü	Üye Eyüp AKSU TSOF Temsilcisi	Üye Eyüpsultan Belediyesi Tem. (KATILMADI)		

ONAY
.../.../2023
Ekrem İMAMOĞLU
İstanbul Büyükşehir Belediye Başkanı

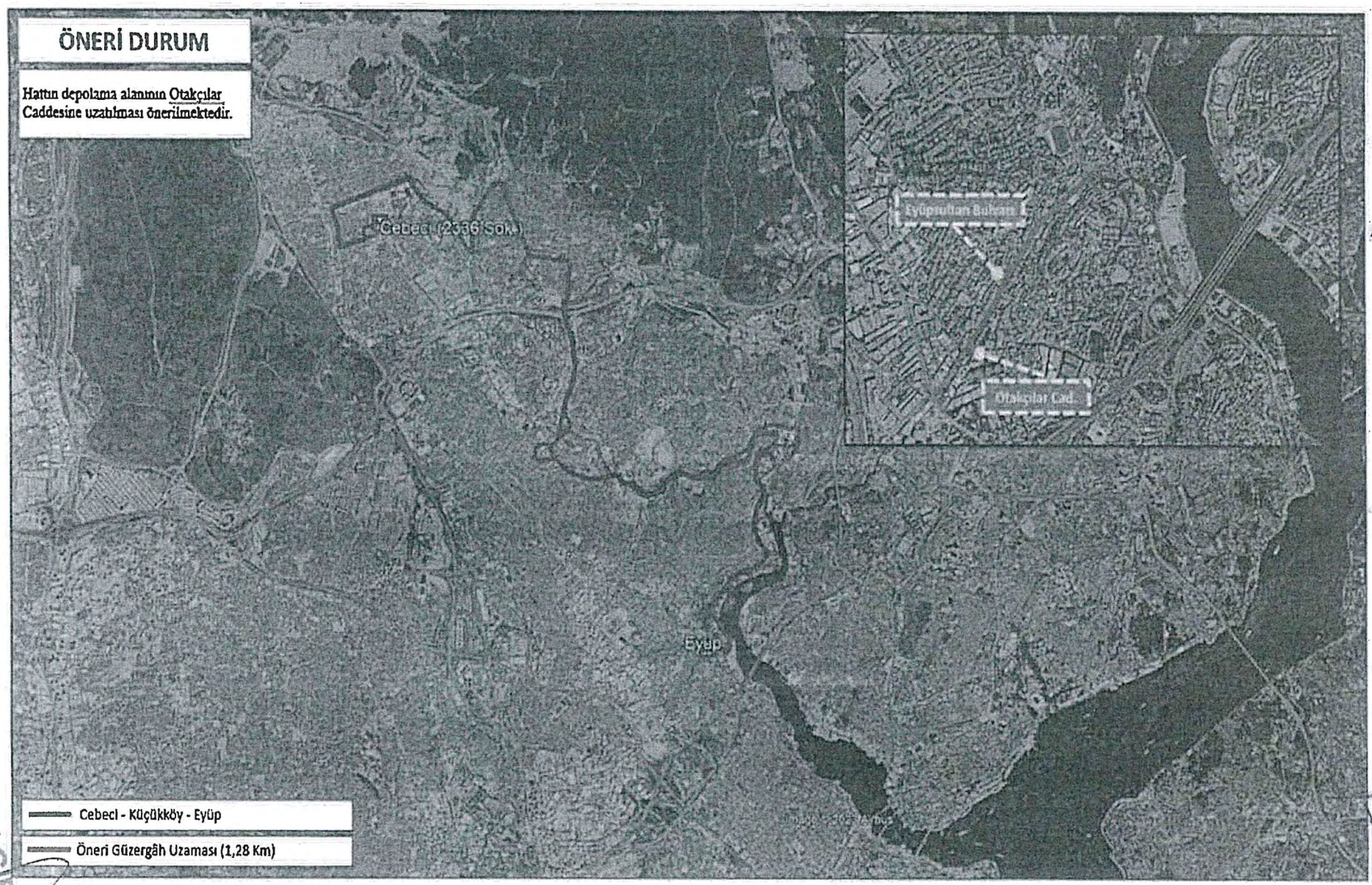

ASLI GİBİDİR

T.C.
İSTANBUL BÜYÜKŞEHİR BELEDİYE BAŞKANLIĞI
Ulaşım Dairesi Başkanlığı
Ulaşım Koordinasyon Şube Müdürlüğü

İSTANBUL ESNAF VE SANATKARLAR ODALARI BİRLİĞİ
Kayıt No. 7290
Geldiği Tarih 20 Aralık 2023

KEP

Sayı : E-99224469-210.99-2023.2044470
Konu : Karar Dağıtımı

DAĞITIM YERLERİNE

Ulaşım Koordinasyon Merkezi (UKOME)'nin "A42 Beşyol – Florya Hattı Güzergâh Düzenlemesi Teklifi." hususunda aldığı 26.10.2023 tarihli ve 2023/8-17.C sayılı kararı yazımız ekinde gönderilmektedir.

Bilgi ve gereğini arz ve rica ederim.

Barış YILDIRIM
Şube Müdürü

Ek : UKOME Kararı ve eki kroki

Dağıtım:
Gereği:
Toplu Ulaşım Hizmetleri Şube Müdürlüğüne

Bilgi:
Zabıta Dairesi Başkanlığına
İstanbul İl Emniyet Müdürlüğüne
İstanbul Esnaf ve Sanatkarlar Odaları Birliği Başkanlığına
İstanbul Minibüsçüler Esnaf Odasına
İstanbul Otomobilciler Esnaf Odasına
İstanbul İl Jandarma Komutanlığına
Bakırköy Belediye Başkanlığına
Küçükçekmece Belediye Başkanlığına

Bu belge, güvenli elektronik imza ile imzalanmıştır.
Belge Doğrulama Kodu : 9eb211de-2f8b-4f53-8f32-92dbe1102245 Belge Doğrulama Adresi : https://www.turkiye.gov.tr/ibb-ebys
Osmaniye Mahallesi Çobançeşme Koşuyolu Bulvarı No: 5 Bakırköy İstanbul
Telefon No: 2124494665 Faks No: 2124494670
e-Posta: ahmet.karaevli@ibb.gov.tr İnternet Adresi: https://www.ibb.istanbul
Kep Adresi: ibb@hs01.kep.tr
Bilgi için:Ahmet KARAEVLİ
Programcı
Telefon No: 2124494447

İSTANBUL BÜYÜKŞEHİR BELEDİYESİ	T.C İSTANBUL BÜYÜKŞEHİR BELEDİYE BAŞKANLIĞI ULAŞIM KOORDİNASYON MERKEZİ KARARI	UKOME KARARI	
		TARİH	26.10.2023
		SAYI	2023/8-17.C

UKOME, İstanbul Büyükşehir Belediye Başkanlığı Genel Sekreter Yardımcısı Sn. Dr. Buğra GÖKCE Başkanlığında 26.10.2023 gün ve saat 11:00'da gündemindeki konuları görüşmek üzere toplandı.

İLGİ: a) 26.09.2023 tarih ve 1539025 talep numarası ile kayıtlı İstanbul Minibüsçüler Esnaf Odası'nın yazısı.
b) Toplu Ulaşım Hizmetler Müdürlüğünün 25.10.2023 tarihli ve 1708109 sayılı yazısı.

TEKLİF: A42 Beşyol-Florya Hattı Güzergah Düzenlemesi Teklifi.

TOPLU ULAŞIM HİZMETLERİ MÜDÜRLÜĞÜ RAPORU:

İlgi (b) Toplu Ulaşım Hizmetleri Müdürlüğü raporunda;

"Bölgede yaşayan vatandaşlar ve Cerrahpaşa Tıp Fakültesi Prof.Dr. Murat Dilmener Hastanesi personelleri tarafından iletilen Çözüm Merkezi talepleri neticesinde; A42 Beşyol-Florya hattının Prof.Dr. Murat Dilmener Hastanesi'ne hizmet verecek şekilde güzergah düzenlemesi yapılması talep edilmektedir.

Toplu Ulaşım Hizmetleri Müdürlüğü Değerlendirilmesi: Müdürlüğümüz teknik ekiplerince bölgesel ulaşım sistemi, trafik sirkülasyonu, Çözüm Merkezi talepleri neticesinde yapılan arazi ve büro çalışmaları kapsamında;

- Söz konusu hattın ortalama güzergah uzunluğunun 9 km olduğu ve 12 araçla hizmet verdiği,
- Hat güzergahının Prof.Dr. Murat Dilmener Hastanesine hizmet verecek şekilde revize edilmesi gerektiği,
- Hattın son durağının Şehit Özgür Güven Caddesi (Biruni Üniversite Hastanesi karşısı) üzerinde olduğu,
- Yeşilköy Mahallesinde bulunan Çekmece Caddesi ile Kale Sokak kesişiminde kalan alanda (Onur Market-2001 Koleji) hatta ait araçların uzun süreli bekleme yaptıklarından dolayı trafik akışını bozdukları şikayetleri muhtelif zamanlarda tarafımıza iletilmiş olduğundan hat güzergâhının bu kısımda; Çekmece Caddesi-Ümran Sokak-Dört Kardeşler Sokak-Halkalı Caddesi olarak düzenlenmesinin uygun olacağı,

hususları tespit edilmiş olup sürdürülebilirliğin ve entegrasyonun sağlanması adına altyapı ve taşıtların daha verimli kullanılması, enerjinin akılcı kullanılmasını sağlayıcı, bütçe kısıtlarına ve çevreye duyarlı önlemler içermesi ve hattın daha yönetilebilir olması için söz konusu hatta güzergah düzenlemesi ve son durak yeri değişikliği yapılmasının uygun olacağı mütalaa edilmektedir.

Düzenlemeler:

- Hattın güzergahında düzenleme yapılmıştır.
- Hattın son durak yeri değiştirilmiştir.
- Hattın adı ve güzergah ismi değiştirilmiştir.

ASLI GİBİDİR

Düzenleme Detayları:
Zorunlu trafik sirkülasyonu, güncel cadde ve sokak isimlerine göre güzergâh;

Hat Adı: *A42 Sefaköy-Florya-Yeşilköy*
Durak: *Sefaköy/D-100 Kuzey Yanyol Çıkışı-Şehit Özgür Güven Caddesi (2 Araç)*
Gidiş (Ring) : *Şehit Özgür Güven Caddesi*-D100 Kuzey Yanyol *(Şehit Özgür Güven Caddesi)* -Florya Sahil Yolu Bulvarı-Florya Caddesi-Harman Sokak-Yeşilada Sokak-Adakale Sokak-Kırserdar Sokak-Yeşilköy Halkalı Caddesi-Çekmece Caddesi-*Ümran Sokak-Dört Kardeşler Sokak*-RİNG-Yeşilköy Halkalı Caddesi-Eski Havaalanı Caddesi-Yeşilköy Bağlantı Yolu-Kırserdar Sokak-Saçı Sokak-Çatal Sokak-*Yeşilköy Caddesi-Cerrahpaşa Tıp Fakültesi Prof.Dr.Murat Dilmener Hastanesi U Dönüşü-Yeşilköy Caddesi-Harman Sokak-*

İSTANBUL BÜYÜKŞEHİR BELEDİYESİ	T.C İSTANBUL BÜYÜKŞEHİR BELEDİYE BAŞKANLIĞI ULAŞIM KOORDİNASYON MERKEZİ KARARI	UKOME KARARI	
		TARİH	26.10.2023
		SAYI	2023/8-17.C

Yeşilada Sokak- Adakale Sokak-Kırserdar Sokak-Florya Caddesi-Florya Sahilyolu Blv.-Beşyol Yanyol-D100 Güney Yanyol-Sefaköy Kavşağı-Halkalı Caddesi.-Süvari Caddesi.-Belediye Caddesi-Geçit Sokak-Halkalı Caddesi-Şehit Özgür Güven Caddesi Son Durak

Konunun UKOME gündemine alınması hususunu olurlarınıza" arz ederim.

UKOME'NİN KARARI : İlgi (b) Toplu Ulaşım Hizmetleri Şube Müdürlüğü raporu doğrultusunda; teklifin oybirliği ile kabulüne karar verilmiştir.

ASLI GİBİDİR

Başkan Dr. Bugra GÖKCE Genel Sekreter Yardımcısı	Üye Ulaş CİHAN Ulaşım Daire Başkanı	Üye Av. Ecer SONMEZ Hukuk Müşaviri	Üye Ali SARAÇ İst. Emn. Müd. Tem.	Üye [illegible] UKUKT MSB 1.Ordu Komutanlığı Tem.	Üye Ergün CEBECİ İl Jandarma Komutanlığı Tem.
Üye İsmail ERİK Sahil Güv. Marmara ve Boğ. Bölge Kom. Tem.	Üye Hakan YENİLMEZ Karayolları 1.Bölge Müdürlüğü Tem.	Üye Engin ERAT İst. Limanları Başkanlığı Tem.	Üye Naci KARAKUŞ DHMİ Genel Müdürlüğü Tem.	Üye Ali BAŞPINAR TCDD 1.Bölge Müdürlüğü Tem.	Üye Serdar YÜCEL Ulş.Hzm. Dz.Gn.Md. 1.Bölge Müd. Tem.
Üye Gökhan TAŞ Altyapı Yatırımlar Gen. Müd. Tem.	Üye Uğur TAŞKIN TCDD Taşımacılık A.Ş. Tem.	Üye Dursun KAHRAMAN MEB İl Milli Eğitim Müdürlüğü Tem.	Üye Halis KURALAY Aile, Çalışma ve Sos.Hiz.İl Md.Tem.	Üye Yalçın TÜRKOĞLU Çevre ve Şehircilik Bakanlığı Tem.	Üye Belkıs ÜNAL Afet ve Acil Durum Yönetim Başkanlığı Tem.
Üye Ayhan DEMET İETT Yol. Gen. Müd. Tem.	Üye Onur Oy. YENİCİ İşt. Şehir Hatları Tur. A.Ş.	Üye Özhan ŞENOL Metro İstanbul A.Ş. Tem.	Üye Yılmaz BİLOĞLU Fen İşleri Daire Bşk. Tem.	Üye [illegible] MALDIRIM Ulaşım Koordinasyon Müdürü	Üye Osman KILIÇARSLAN Toplu Ulaşım Hizmetleri Müdürü
Üye Melda HOROZ Ulaşım Planlama Müdürü	Üye Serap ÇETİNKAYA Trafik Müdürü	Üye Eyüp AKSU İSPO Temsilcisi	Üye Bakırköy Belediyesi Tem. (KATILMADI)	Üye Ahmet NAR Küçükçekmece Belediyesi Tem.	

ONAY
... / .. / 2023
Ekrem İMAMOĞLU
İstanbul Büyükşehir Belediye Başkanı

17c

ÖNERİ GÜZERGAH DÜZENLEMESİ

Bölgede yaşayan vatandaşlar ve Cerrahpaşa Tıp Fakültesi Prof.Dr.Murat Dilmener Hastanesi personelleri tarafından iletilen Çözüm Merkezi başvurularında hastaneye ulaşım ihtiyacı talebinin karşılanması talep edilmektedir. Bu hususlar çerçevesinde A42 Beşyol-Florya hattında güzergah düzenlemesi önerilmektedir.

Yeşilköy Mahallesi Çekmece Caddesi ile Kale Sokak arasında kalan alanda (Onur Market-2001 Koleji) yaşayan vatandaşların Çözüm Merkezi başvurularında; hatta ait araçların uzun süreli bekleme yaptıklarından dolayı trafik akışını bozdukları ifade edilmektedir. Yapılan saha çalışmaları neticesinde hattın güzergahının Çekmece Caddesi-Ümran Sokak-Dört Kardeşler Sokak-Halkalı Cadddesi olacak şekilde düzenlenmesi önerilmektedir.

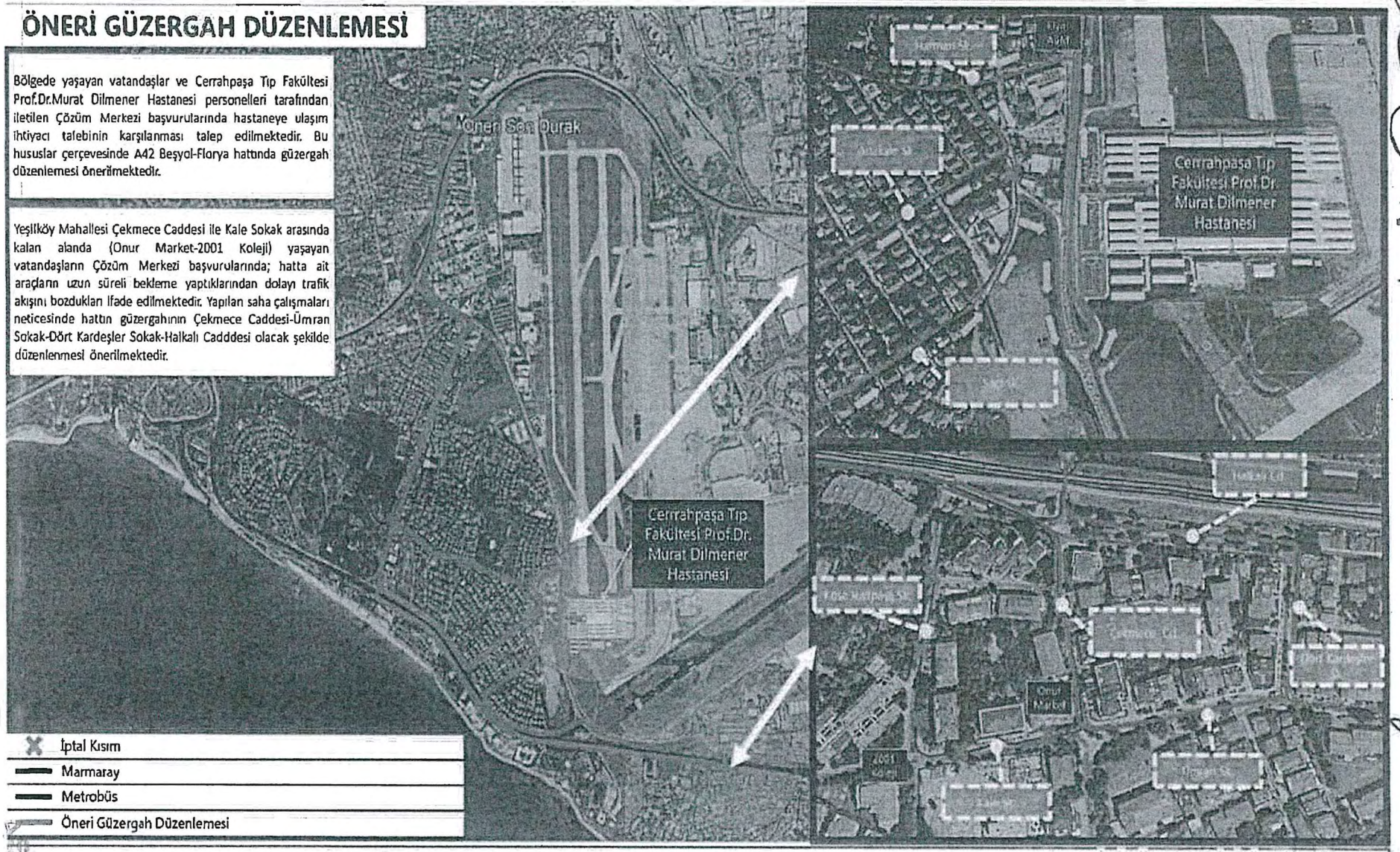

İptal Kısım
Marmaray
Metrobüs
Öneri Güzergah Düzenlemesi