



T.C
İSTANBUL BÜYÜKŞEHİR BELEDİYE BAŞKANLIĞI
Ulaşım Daire Başkanlığı
Ulaşım Koordinasyon Müdürlüğü

İSTANBUL ESNAF VE SANATKARLAR ODALARI BİRLİĞİ	
Kayıt No.	3378
Geldiği Tarih	28 Eylül 2020

4762-130052

Sayı : 27936358.210.99/
Konu : UKOME Kararı

14/09/2020

İSTANBUL ESNAF VE SANATKARLAR ODALARI BİRLİĞİ
(Kartaltepe Mah. Alpay İzer Sok. No:12 Bakırköy/İSTANBUL)

Ulaşım Koordinasyon Merkezi (UKOME)'nin "Başakşehir Çam ve Sakura Şehir Hastanesi Minibüs Hatları Düzenlenmesi Teklifi." hususunda aldığı 25.06.2020 tarih ve 2020/2-9.B sayılı kararı yazımız ekinde gönderilmektedir.

Bilgi ve gereğini arz ve rica ederim.

Erdal YALÇINKAYA
Ulaşım Koordinasyon Müdürü

Ek: - UKOME Kararı

Dağıtım:

Gereği:

- Toplu Ulaşım Hizmetleri Müdürlüğü

Bilgi:

- İstanbul Valiliği/İl Emniyet Müdürlüğü
- İl Jandarma Komutanlığı
- Zabıta Daire Başkanlığı
- Arnavutköy Belediyesi
- Başakşehir Belediyesi
- Küçükçekmece Belediyesi
- İstanbul Esnaf ve Sanatkarlar Odaları Birliği
- İstanbul Minibüsçüler Esnaf Odası
- İstanbul Otomobilciler Esnaf Odası

50 EYLÜL 2020
3378



T.C
İSTANBUL BÜYÜKŞEHİR BELEDİYE BAŞKANLIĞI
ULAŞIM KOORDİNASYON MERKEZİ KARARI

UKOME KARARI

TARİH	25.06.2020
SAYI	2020/2-9.B

UKOME, İstanbul Büyükşehir Belediye Başkanlığı Genel Sekreter Sn. Yavuz ERKUT Başkanlığında 25.06.2020 gün ve saat 13:00'da gündemindeki konuları görüşmek üzere toplandı.

İlgi: Toplu Ulaşım Hizmetler Müdürlüğünün 24.06.2020 tarih ve 3053 sayılı yazısı ile ekli raporu.

TEKLİF: Başakşehir Çam ve Sakura Şehir Hastanesi Minibüs Hatları Düzenlenmesi Teklifi.

TOPLU ULAŞIM HİZMETLERİ MÜDÜRLÜĞÜ RAPORU:

İlgi Toplu Ulaşım Hizmetleri Müdürlüğü yazısı ekli raporunda;

20 Nisan 2020 tarihinde hizmete giren, Başakşehir Çam ve Sakura Şehir Hastanesi 1.000.000 m2 kapalı alana, 2.682 yatak kapasitesine, 725 muayene odasına ve 60 yataklı acil servis ünitesine sahip olup günlük 35.000 hastaya hizmet vermesi öngörülmektedir.

Toplu Ulaşım Hizmetleri Müdürlüğü Değerlendirmesi: Müdürlüğümüz teknik ekiplerince, bölgesel ulaşım sistemi, trafik sirkülasyonu ve ulaşım talepleri ile ilgili yapılan arazi ve büro çalışmaları çerçevesinde; söz konusu hastaneye ulaşımı kolaylaştırmak, hastalara/yolculara ulaşım alternatifi sunabilmek adına; Arnavutköy, Bağcılar, Bakırköy, Bahçelievler (Şirinevler-Yenibosna), Bayrampaşa, Esenler ve Küçükçekmece (Cennet-İstasyon-Sefaköy-Halkalı-Altınşehir-Güvercintepe) İlçelerinden Başakşehir bölgesine hizmet vermekte olan minibüs hatlarının güzergâhlarında düzenlemeler yapılmıştır.

Hastane bölgesinde hizmet veren minibüslerden 8 hatta son durak yeri düzenlemesi, transit geçen 4 hatta güzergâh düzenlemesi ve Arnavutköy'den Başakşehir Hastanesine hizmet vermek amacıyla İmrahor-Arnavutköy-Başakşehir Şehir Hastanesi olarak yeni bir güzergâh düzenlemesinin yapılması uygun mütalaa edilmektedir. Mevcut trafik sirkülasyonu dikkate alınarak öngörülen düzenlemeler aşağıda belirtilmektedir.

A- Son Durak Yeri Düzenlemesi: Başakşehir ve çevre ilçelere hizmet vermekte olan ancak son durak yerleri farklı olan hatların son durak yerinin hastane olacak şekilde güzergâh düzenlenmesi planlanmıştır.

➤ A15-A74 minibüs hatları ortak yeni güzergâhı Forum İstanbul -Başakşehir Çam ve Sakura Şehir Hastanesi olarak düzenlenmesi,

Güzergâh Adı: Forum İstanbul -Başakşehir Çam ve Sakura Şehir Hastanesi-

İlk Durak: Başakşehir Çam ve Sakura Şehir Hastanesi (1 araç)

Son Durak: Forum İstanbul (Yorum İstanbul Evleri Önü) (1 araç)

Gidiş: Başakşehir ÇSSH - Gazi Mustafa Kemal Bulvarı (Bağlantı Yolu) - Adnan Menderes Bulvarı - U Dönüşü - Adnan Menderes Bulvarı - Evliya Çelebi Caddesi - Gazi Yaşargil Caddesi - Adnan Menderes Bulvarı - Kayışehir Bulvarı - Fenertepe Caddesi - Botanik Sokak-Eski Edirne Asfaltı Caddesi -

[Ordu Cad.- 53. Sk.- 1. Cebeci Cad.- Çanakkale Şehitleri Cad.- Muhsin Yazıcıoğlu Cad. (M. Cad.)- 2084. Sk.- B Cad.- Orhan Gazi Cad. (O. Cad.)- Mevlâna Cad.][Ordu Cad.- 53. Sk.- 1. Cebeci Cad.- S Cad.- Atatürk Bulvarı- U Dönüşü- Atatürk Bulvarı- Hoca Ahmet Yesevî Bulvarı- Orhan Gazi Cad. (O. Cad.)- Mevlâna Cad.]

Eski Edirne Asfaltı Cad.- Metris Kavşağı- Otogar/Hal Bağlantı Yolu- Paşa Cad.- Yorum Sk.- Yorum İstanbul Evleri Önü

Dönüş: Yorum İstanbul Evleri Önü- Yorum Sk.- Paşa Cad.- Otogar Bağlantı Yolu- Rami/Edirnekapı Sapağı- Metris Kavşağı- Eski Edirne Asfaltı Cad.- Metris Önü U Dönüşü- Eski Edirne Asfaltı Cad.-[Muhsin Yazıcıoğlu Cad. (M. Cad.)- Çanakkale Şehitleri Cad.- 2. Cebeci Cad.][Mevlâna Cad. - U Dönüşü - Mevlana Cad. - Orhan Gazi Cad. (O. Cad.) - 2338. Sk.- Hoca Ahmet Yesevî Bulvarı - Atatürk Bulvarı- U Dönüşü- Atatürk Bulvarı- S Cad. - 2560 Sk.- 2535 Sk. - 2575 Sk. - 2577 Sk. - 2. Cebeci Cad.]

ASLI GİBİDİR.



T.C

İSTANBUL BÜYÜKŞEHİR BELEDİYE BAŞKANLIĞI
ULAŞIM KOORDİNASYON MERKEZİ KARARI

UKOME KARARI

TARİH	25.06.2020
SAYI	2020/2-9.B

Eski Edirne Asfaltı Caddesi - Fenertepe Ayrımı (Köprü Üstü) - Beyder Sk. - Ordu Caddesi - Botanik Sokak - Fetihstepe Caddesi - Fenertepe Caddesi - Kayaşehir Bulvarı - Adnan Menderes Bulvarı - Gazi Yaşargil Caddesi - Evliya Çelebi Caddesi - Adnan Menderes Bulvarı - Gazi Mustafa Kemal Bulvarı (Bağlantı Yolu) - Başakşehir ÇSSH

- A49 Kuleli-Güvercintepe-Şahintepe-Tahtakale hattı "Kuleli-K.S.Süleyman EAH-Kayaşehir" güzergâhında son durak Başakşehir Çam ve Sakura Şehir Hastanesi olarak düzenlenmesi,

Güzergâh Adı: Kuleli-Kanuni S.Süleyman Hast.-Başakşehir Çam ve Sakura Şehir Hastanesi.

İlk Durak: Kuleli Yenibosna Koçtaş Önü (1 araç)

Son Durak: Başakşehir Çam ve Sakura Şehir Hastanesi (1 araç)

Gidiş: Kuleli - D-100 Kuzey Yan Yol - Mahmutbey Yeşilköy Bağlantı Yolu - Fatih Cad - Mahmutbey Yolu - Halkalı Altınşehir İstanbul Cad. - Turgut Özal Cad.-K.Sultan Süleyman Hst. Önü İmar Yolu - Turgut Özal Cad.- O3 Güney Yan Yol- Yanyol Köprü Bağlantısı - O3 Kuzey Yan Yol- Kiraz Sokak-Osmanlı Cad. - Ahmet Yesevi Cad.-Çimen Sokak-Toki Kayabaşı konutları Cad.-Şehit Mustafa Gencel Sok.-Kayaşehir Bulvarı-Rabia Cad.-Saat Kulesi-75.Yıl Cad.-Şehit Mustafa Bozoklu Cad.-Rabia Cad.-Kayaşehir Bulvarı-Ulubatlı Hasan Cad.-Bahçetepe-Necip Fazıl Kısakürek Cad.- Başakşehir Çam ve Sakura Hastanesi

Dönüş: Başakşehir Çam ve Sakura Hastanesi - Necip Fazıl Kısakürek Cad.-Bahçetepe-Ulubatlı Hasan Cad.-Kayaşehir Bulvarı-Rabia Cad.-Saat Kulesi-75.Yıl Cad.- Şehit Mustafa Bozoklu Cad.-Rabia Cad.-Toki Kayabaşı Konutları-Çimen Sokak- Fatih Cad. - Gülay Sokak - Osmanlı Cad. - O3 Kuzey Yan Yol -Halkalı Altınşehir İstanbul Cad.- O3 Güney Yanyol- Turgut Özal Cad.-K.Sultan Süleyman Hst. Önü İmar Yolu - Turgut Özal Cad.- Halkalı Altınşehir İstanbul Cad.-Mahmutbey Yolu - Fatih Cad - Mahmutbey Yeşilköy Bağlantı Yolu - D-100 Güney Yan Yol - Kuleli Koçtaş Önü.

- A06 Sefaköy-Halkalı-Onurkent hattı ve güzergâhında son durak Başakşehir Çam ve Sakura Şehir Hastanesi olarak düzenlenmesi,

Güzergâh Adı: Sefaköy-Halkalı-Onurkent-Başakşehir Çam ve Sakura Şehir Hastanesi

İlk Durak: Sefaköy / D-100 Kuzey Yan Yol - Halkalı Cad Girişi Minibüs Bekleme Cebi (1 araç)

Son Durak: Başakşehir Çam ve Sakura Şehir Hastanesi (1 araç)

Gidiş: Sefaköy Metrobüs Durağı - Halkalı Caddesi - Süvari Caddesi - Belediye Caddesi - Namık Kemal Caddesi - Merkez Caddesi - Mektep Sokak - Yel Değirmeni Caddesi - Emrullah Efendi Caddesi - Halkalı Caddesi - Sakarya Caddesi - 20. Yol - Hürriyet Caddesi - Cumhuriyet Caddesi - 5. Cadde - Menekşe Sokak - Çiçekli Vadi Caddesi - Kent Bulvarı - Halkalı İkitelli Caddesi - U Dönüşü - Halkalı İkitelli Caddesi - Bedrettin Dalan Bulvarı - 6. Cadde - Atatürk Bulvarı - Halkalı İkitelli Caddesi - İstiklal Caddesi (Prof.Dr.Necmettin Erbakan Caddesi) - Mimar Kemalettin Bulvarı - Arı Caddesi - Gazi Mustafa Kemal Bulvarı (Bağlantı Yolu) - Başakşehir ÇSSH

Dönüş: Başakşehir ÇSSH - Gazi Mustafa Kemal Bulvarı (Bağlantı Yolu) - Arı Caddesi - Mimar Kemalettin Bulvarı - İstiklal Caddesi - Halkalı İkitelli Caddesi - Atatürk Bulvarı - 6. Cadde - Bedrettin Dalan Bulvarı - Halkalı İkitelli Caddesi - Kent Bulvarı - Çiçekli Vadi Caddesi - Menekşe Sokak - 5. Cadde - Cumhuriyet Caddesi - Hürriyet Caddesi - 20.Yol - Sakarya Caddesi - Halkalı Caddesi - Sefaköy Metrobüs Durağı

- A31 Bakırköy-İkitelli-Mahmutbey hattı "Bakırköy-İkitelli-Köyiçi" güzergâhında son durak Başakşehir Çam ve Sakura Şehir Hastanesi olarak düzenlenmesi,

Güzergâh Adı: Bakırköy-İkitelli-Mahmutbey-İkitelli Köyiçi-Başakşehir Çam ve Sakura Şehir Hastanesi

İlk Durak: Şirinevler Minibüs Depolama Alanı

Son Durak: Başakşehir Çam ve Sakura Şehir Hastanesi (1 araç)

Gidiş: Şirinevler Minibüs Depolama Alanı)-Mahmutbey Cad.-Halkalı Cad.-Devekaldırımı Cad. Halkalı Caddesi - İkitelli Kavşağı - İkitelli Caddesi - Halkalı İkitelli Caddesi (Hürriyet Bulvarı) - Atatürk Bulvarı - Prof.Dr.Necmettin Erbakan

ASLI GİBİDİR



T.C

İSTANBUL BÜYÜKŞEHİR BELEDİYE BAŞKANLIĞI
ULAŞIM KOORDİNASYON MERKEZİ KARARI

UKOME KARARI

TARİH	25.06.2020
SAYI	2020/2-9.B

Caddesi - Toros Caddesi - Mimar Kemalettin Bulvarı - Arı Caddesi - Gazi Mustafa Kemal Bulvarı (Bağlantı Yolu) - Başakşehir Çam ve Sakura Şehir Hastanesi

Dönüş: Başakşehir Çam ve Sakura Şehir Hastanesi - Gazi Mustafa Kemal Bulvarı (Bağlantı Yolu) - Arı Caddesi - Mimar Kemalettin Bulvarı - Toros Caddesi - İlgaz Sokak - Temmuz Sokak - Süleyman Çelebi Caddesi - Toros Caddesi - Atatürk Bulvarı - Prof.Dr.Necmettin Erbakan Caddesi - Halkalı İkitelli Caddesi (Hürriyet Bulvarı) - İkitelli Cad.-İkitelli Kavşağı- Halkalı Cad.- Devekaldırımı Cad.-Evren Cad.-14/1 Sk.-Fevzi Çakmak Cad.-Koçman Cad.- Atatürk Cad.-Kuyu Sk.-Cumhuriyet Cad.-Mahmutbey Cad.- Site Sk.-Ahmet Yesevi Cad.- Güngören Sk.-Mahmutbey Yolu-Fetih Cad.-(Tevfik Fikret Caddesi-D100 Kuzey Yanyol-Şirinevler Minibüs Depolama Alanı)

➤ A08 Küçükçekmece-Sefaköy-Sultanmurat hattı "Sefaköy-Kanarya-M.A. Ersoy Has.-K.S.Süleyman EAH" güzergâhının son durak Başakşehir Çam ve Sakura Şehir Hastanesi olarak düzenlenmesi,

Güzergâh Adı:Sefaköy-Kanarya-Kanuni S.S.-Başakşehir Çam ve Sakura Şehir Hastanesi
İlk Durak: Sefaköy/D-100 Kuzey Yan Yol-Halkalı Cad. Girişi Minibüs Durak Yeri (2 Araç)
Son Durak: Başakşehir Çam ve Sakura Şehir Hastanesi (1 araç)

Gidiş: Halkalı Cad.-E-5 Girişi Metrobus-Süvari Cad.-Belediye Cad.-Geçit Sok.-Halkalı Cad.-Nebioğlu Sk.-Bağlar Cad.- Reyhan Cad.-Yahya Kemal Beyatlı Cad.-Hürriyet Cad.-Mimar Sinan Cad.-Şehit Şenol Ergün Cad.-Emsal Sok.-Atilla Sokak - Sultan Murat Cad.-1.Cami Sokak-Badem Sokak-1.Şeftali Sokak-Anadolu Sok.-Güvercin Cad.-İstasyon Cad.-Şahin Cad.-Sarıasma Sok.-Flaman Cad.-Huzur Cad.-1.Atatürk Cad.-1.Fevzi Çakmak Cad.-Huzur Cad.- Şehit Erdinç Duran Cad.-Halkalı İstasyon Cad.-M.Akif Ersoy Hastanesi- Halkalı Altınşehir İstanbul Cad.(Turgut Özal Bulvarı).- 204.(220.) Sok (Bosphorus City).-221.Sok.- Kanuni Sultan Süleyman Hastanesi- 243.Sokak- Tema İstanbul Evleri Önü-4.Cadde-BHT Hastanesi-O3 Güney Yanyol-Köprü-O3 Kuzey Yanyol-Olimpiyat Stad Yolu-Başakşehir Çam Ve Sakura Hastanesi.

Dönüş: Başakşehir Çam Ve Sakura Hastanesi-Kayabaşı Toki Konutları Caddesi U Dönüşü- Olimpiyat Stad Yolu- O3 Kuzey Yanyol-Tema İstanbul Evleri Önü- Kanuni Sultan Süleyman Hastanesi- 243.Sokak-221.Sok.-204.(220) Sok.(Bosphorus City)-Halkalı Altınşehir İstanbul Cad.(Turgut Özal Bulvarı)-M.Akif Ersoy Hastanesi-Halkalı İstasyon Cad.-Şht.Erdinç Duran Cad.-Halkalı Gümrük Yolu Caddesi- Kömürçüyolu Cad.-1.Fevzi Çakmak Cad.-Huzur Cad.1512. Sokak-Flaman Cad.-Akbaba Sokak-Bozdoğan Cad.-Çil Sokak- Şahin Cad.- Dr.Sadık Ahmet Cad.-Leylek Cad.-1.Şeftali Sok.-1.Cami Sokak-1.Bülbül Sok.-Şen Sok.-Sultan Murat Cad.-Yeşil Sok.-Emsal Sok.-Şehit Şenol Ergün Cad.-Mimar Sinan Cad.-Yavuz Sultan Selim Cad.-Reyhan Cad.-Bağlar Cad.-Akıncı Sok.-Halkalı Cad.-Sefaköy E-5 Girişi Metrobus,

➤ A208 Kuleli-Yenidoğan hat ve güzergâhının son durak Başakşehir Çam ve Sakura Şehir Hastanesi olarak düzenlenmesi,

Güzergâh Adı:Kuleli-Yenidoğan-Başakşehir Çam ve Sakura Şehir Hastanesi
İlk Durak: Kuleli/Yenibosna Kavşağı Koçtaş Önü minibüs durak cebi içi (1 araç)
Son Durak: Başakşehir Çam ve Sakura Şehir Hastanesi (1 araç)

Gidiş: Kuleli - D-100 Kuzey Yan Yol - Mahmutbey Yeşilköy Bağlantı Yolu - Fatih Cad. - Muammer Aksoy Cad. - Çeşme Sok. - Emrullah Efendi Cad. - F.Çakmak Cad. - Huzur Cad. - Reşadiye Cad. (Şehit Erdinç Duran Cad.) - Halkalı İstasyon Cad. - Kömürçü Yolu Cad. - Funda Sk.-Yarımburgaz Cad.- 4. Cad. - 222. Cad. - Cumhuriyet Cad.- Soyak Olimpia Kent B Girişi-5.Cadde-Çiçekli Vadi Cad.-Atatürk Cad.-1.Cad.-3.Cad.-4.Cad.-Bht Hastanesi-O3 Güney Yanyol-Köprü-O3 Kuzey Yanyol-Olimpiyat Stad Yolu-Başakşehir Çam ve Sakura Hastanesi.

Dönüş: Başakşehir Çam Ve Sakura Hastanesi-Kayabaşı Toki Konutları Caddesi U Dönüşü- Olimpiyat Stad Yolu- O3 Kuzey Yanyol-O3 Güney Yanyol-4.Cadde-3.Cad.-1.Cad.-Atatürk Cad.-Çiçekli Vadi Cad.-5.Cad.- Soyak Olimpia Kent B Girişi - Cumhuriyet Cad -222. Cad. - 4. Cad. -Halkalı Altınşehir İstanbul Cad.- Kömürçü Yolu Cad. Halkalı İstasyon Cad. -Reşadiye Cad. (Şehit Erdinç Duran Cad.) - F.Çakmak Cad. - Halkalı Cad.-PTT Sk.-Merkez Cad. - Mektep Sok. -Yayla Sk.-Çınar Yolu Sk.- Muammer Aksoy Cad. - Fatih Cad. - Mahmutbey Yeşilköy Bağlantı Yolu D100 Güney Yanyol - Kuleli Koçtaş Önü.

➤ A36 Küçükçekmece-Kanuni S.S.Hastanesi-Kayaşehir güzergâhının son durak Başakşehir Çam ve Sakura Şehir Hastanesi olarak düzenlenmesi,

Güzergâh Adı:Küçükçekmece-Kanarya-Kanuni S.S.Hastanesi-Başakşehir Çam ve Sakura Şehir Hastanesi

ASLI GİBİDİR



T.C
İSTANBUL BÜYÜKŞEHİR BELEDİYE BAŞKANLIĞI
ULAŞIM KOORDİNASYON MERKEZİ KARARI

UKOME KARARI

TARİH	25.06.2020
SAYI	2020/2-9.B

İlk Durak: Küçükçekmece - Kubilay Cad. Cengiz Topel Cad. Kesişimi (1 araç)
Ara Durak: İstanbul Cad.Küçükçekmece İstasyonu Önü (1 araç)
Son Durak: Başakşehir Çam ve Sakura Şehir Hastanesi (1 araç)

Gidiş: Küçükçekmece Metrobüs Durağı İndi Bindi Cebi - Kubilay Cad. -İstanbul Cad.-Ara Durak:İstanbul Cad.Küçükçekmece İstasyonu Önü (1 Araç)- İstanbul Cad.- İnönü Cad. - Âşık Veysel Cad. - Kanarya İstasyon Cad. - Yarımburgaz Cad. - Halkalı Altınşehir İstanbul Cad. -204.Sokak(Bosphorus city önü)-221.Sokak-Kanuni Sultan Süleyman Hastanesi-Turgut Özal Bulvarı-O3 Güney Yanyol Bağlantı Köprüsü-O3 Kuzey Yanyol-Kiraz Sokak-Osmanlı Cad. -Ahmet Yesevi Cad.- Çimen Sok. - 1140. Sok.-1138.Sok.-Kayaşehir Bulvarı- Rabia Cad.-Saat Kulesi-75.Yıl Cad.-Şehit Mustafa Bozoklu Cad.-Saat Kulesi-Rabia Cad.-Kayaşehir Bulvarı-Ulubathı Hasan Cad.-Hobi Bahçe Dükkanları- Toki Kayabaşı Konutları Cad.- Bahçetepe-Olimpiyat Stadı Yolu-Başakşehir Çam ve Sakura Hastanesi

Dönüş: Başakşehir Çam ve Sakura Hastanesi -Bahçetepe- Toki Kayabaşı Konutları- Hobi Bahçe Dükkanları-Ulubathı Hasan Cad.- Kayaşehir Bulvarı-Rabia Cad.-Saat Kulesi- 75.Yıl Cad.- Şehit Mustafa Bozoklu Cad.-Saat Kulesi-Rabia Cad.- Kayaşehir Bulvarı-1138.Sokak-1140.Sokak-Çimen Sokak-Fatih Cad.-Osmanlı Cad.-Kiraz Sokak-O-3 Kuzey Yanyol-2201 Sokak-Altınşehir Köprüsü-O-3 Güney Yanyol-Turgut Özal Bulvarı-Kanuni Sultan Süleyman Hastanesi önü-221.Sokak-204.Sokak(Bosphorus city önü)- Halkalı Altınşehir İstanbul Cad.- Yarımburgaz Cad.- Kanarya İstasyon Cad.- Âşık Veysel Cad.- İnönü Cad.- İstanbul Cad.-27.Mayıs Cad.-811.Sokak- Küçükçekmece İstasyonu Önü (1 Araç)-D100 Yanyol- Küçükçekmece Metrobüs Durağı İndi Bindi Cebi

➤ A216 Sefaköy-Kanuni S.S.Hastanesi-Kayaşehir güzergâhının son durak Başakşehir Çam ve Sakura Şehir Hastanesi olarak düzenlenmesi,

Güzergâh Adı:Sefaköy-Kanuni S.S.Hastanesi-Başakşehir Çam ve Sakura Şehir Hastanesi

İlk Durak: Sefaköy/ D100 Kuzey Yanyol-Halkalı Cad. Girişi Minibüs Durak Yeri (2 Araç)
Son Durak: Başakşehir Çam ve Sakura Şehir Hastanesi (1 araç)

Gidiş: Sefaköy Metrobüs Durağı-Halkalı Cad.-Süvari Cad.-Belediye Cad.-Namık Kemal Cad.-Merkez Cad.-Mektep Sok.-Yeldeğirmeni Cad.-Maslak Çeşme Cad.-Demirkapı Cad.-Yurtkur Sok.-Evliya Çelebi Cad.-Zafer Cömert Sokak-Mahmutbey Cad.- Halkalı Meydan- Halkalı Altınşehir İstanbul Cad.-Bosphorus City önü 204 (220.) sok.-221.sok.-Kanuni Sultan Süleyman Hastanesi önü- Turgut Özal Bulvarı-O3 Güney Yanyol-Köprü Bağlantısı-O3 Kuzey Yanyol-Osmanlı Cad. - Ahmet Yesevi Cad. - Çimen Sok. - 1140. Sok.-1138.Sok-Başpınar sok.- Kayaşehir Bulvarı-Şehit Mustafa Gencil sok.- Kayaşehir Bulvarı- Rabia Cad.-Saat Kulesi-75.Yıl Cad.-Şehit Mustafa Bozoklu Cad.-Saat Kulesi-Rabia Cad.-Kayaşehir Bulvarı-Ulubathı Hasan Cad.-Hobi Bahçe Dükkanları- Toki Kayabaşı Konutları Cad.- Bahçetepe-Olimpiyat Stadı Yolu-Başakşehir Çam ve Sakura Hastanesi son durak yeri

Dönüş: Başakşehir Çam ve Sakura Hastanesi -Bahçetepe- Toki Kayabaşı Konutları- Hobi Bahçe Dükkanları-Ulubathı Hasan Cad.- Kayaşehir Bulvarı-Rabia Cad.-Saat Kulesi- 75.Yıl Cad.- Şehit Mustafa Bozoklu Cad.-Saat Kulesi-Rabia Cad.- Kayaşehir Bulvarı- 1138.Yol - 1140.Sok.- Çimen Sok. - Fatih Cad.- Tuna Cad. - Osmanlı Cad. - O3 Güney Yanyol- Turgut Özal Bulvar- Kanuni Sultan Süleyman Hastanesi önü-221.sok.- Bosphorus City önü 204 (220.) Sok-Halkalı Altınşehir İstanbul Cad.- Halkalı Meydan- Kuru Cad.-Okul Sok.-Mahmutbey Cad.-İncirli Cad.- Evliya Çelebi Cad.- Yurtkur Sok.- Demirkapı Cad.- -Maslak Çeşme Cad.-Emrullah Efendi Cad.-Halkalı Cad.-Sefaköy Metrobüs Son Durak

B- Transit Güzergâh Düzenlemesi: Başakşehir Çam ve Sakura Şehir Hastanesi'nin yakınından geçen hatların hastaneye uğrayacak şekilde güzergâh düzenlenmesi planlanmıştır.

➤ A35 Küçükçekmece-İkitelli-Meh.Akif Mah-Deprem Konutları-Kayaşehir hattı "Kayaşehir - Deprem Konutları M.Akif - Küçükçekmece" güzergâhı

İlk Durak: Küçükçekmece-Kubilay Cad. Cengiz Topel Cad. Kesişimi (1 araç)
Son Durak: Başakşehir Çam ve Sakura Şehir Hastanesi (1 araç)

Gidiş: Küçükçekmece Metrobüs Durağı İndi Bindi Cebi - Kubilay Caddesi - İstanbul Caddesi - Ara Durak: İstanbul Caddesi - Küçükçekmece Banliyö İstasyonu Önü (1 Araç) - İstanbul Caddesi - İnönü Caddesi - Âşık Veysel Caddesi

ASLI GİBİDİR

- Kanarya İstasyon Caddesi - Halkalı İstasyon Caddesi - Halkalı Altınşehir İstanbul Caddesi - Mahmutbey Yolu - Halkalı Caddesi - İkitelli Caddesi - Yunus Emre Caddesi - Salı Pazarı Sokak - Âşık Veysel Caddesi - O3 Güney Yanyol - O3 Kuzey Yanyol - Hürriyet Bulvarı - Kanuni Sultan Süleyman Caddesi - Ertuğul Gazi Caddesi - U Dönüşü - Yeşil Vadi Caddesi Atilla Altıkat Caddesi - Hürriyet Bulvarı - Kanuni Sultan Süleyman Caddesi - Prof Dr Necmettin Erbakan Caddesi - Mimar Kemalettin Bulvarı - Arı Caddesi - Gazi Mustafa Kemal Bulvarı (Bağlantı Yolu) - Başakşehir ÇSSH - Necip Fazıl Kısakürek Caddesi - Ulubathı Hasan Caddesi - Kayaşehir Bulvarı - Rabia Caddesi - 75.Yıl Caddesi - Şehit Mustafa Bozoklu Caddesi - Neşet Ertaş Sokak (Minibüs Durağı)

Dönüş: Neşet Ertaş Sokak (Minibüs Durağı) - Şehit Mustafa Bozoklu Caddesi - Rabia Caddesi - Kayaşehir Bulvarı - Ulubathı Hasan Caddesi - Necip Fazıl Kısakürek Caddesi - Başakşehir ÇSSH - Gazi Mustafa Kemal Bulvarı (Bağlantı Yolu) - Arı Caddesi - Mimar Kemalettin Bulvarı - Prof Dr Necmettin Erbakan Caddesi - Kanuni Sultan Süleyman Caddesi - Hürriyet Bulvarı - Atilla Altıkat Caddesi - Yeşil Vadi Caddesi - Kanuni Sultan Süleyman Caddesi - Hürriyet Bulvarı - O3 Güney Yanyol - Âşık Veysel Caddesi - Salı Pazarı Sokak - Yunus Emre Caddesi - İkitelli Caddesi - Halkalı Caddesi - Mahmutbey Yolu - Halkalı Altınşehir İstanbul Caddesi - Halkalı İstasyon Caddesi - Kanarya İstasyon Caddesi - Âşık Veysel Caddesi - İnönü Caddesi - İstanbul Caddesi - 27 Mayıs Caddesi - Okul Sok. - İstanbul Caddesi - Ara Durak: İstanbul Caddesi - Küçükçekmece Banliyö İstasyonu Öntü (1 Araç) - Kubilay Caddesi - Küçükçekmece Metrobüs İndi Bindi Cebi

➤ A46 Ş.evler-Kuleli-Cemal Ulusoy-Halkalı-Başakşehir 4.Etap hat ve güzergâhı

İlk Durak: Şirinevler Minibüs Depolama Alanı

Son Durak: Yunus Emre Cad (Başakşehir DH Yanı İETT Peronları Ring)

Gidiş: Şirinevler Minibüs Depolama Alanı - Dumlupınar Cad. - Kuzey Yanyol - Yenibosna Minibüs Durakları - Çobançeşme - Havaalanı Kavşağı - Basın Ekspres Yolu - Sefaköy Kavşağı - Değirmenbahçe Caddesi - Asena Sokak - Cemal Ulusoy Caddesi - Muammer Aksoy Caddesi - Yaşar Doğu Caddesi - Maslak Çeşme Caddesi - Demirkapı Caddesi - Kızılay Sokak - Evliya Çelebi Caddesi - Zafer Cömert Sokak - Mahmutbey Caddesi - İkitelli Kavşağı - Hürriyet Caddesi - İkitelli Caddesi - Halkalı İkitelli Caddesi - Hürriyet Bulvarı - Başakşehir Kavşağı - İstiklal Caddesi (Prof.Dr.Necmettin Erbakan Caddesi) - Toros Caddesi - Mimar Kemalettin Bulvarı - Arı Caddesi - Gazi Mustafa Kemal Bulvarı (Bağlantı Yolu) - Başakşehir Çam ve Sakura Şehir Hastanesi - Gazi Mustafa Kemal Bulvarı (Bağlantı Yolu) - Arı Caddesi - Mimar Kemalettin Bulvarı - Toros Caddesi - İlğaz Sokak - Temmuz Sokak - Süleyman Çelebi Caddesi - Toros Caddesi - İstiklal Cad. (Prof.Dr.Necmettin Erbakan Caddesi) - Onurkent Kavşağı - Kanuni Sultan Süleyman Cad.(Başak Bulvarı)-Yeşil Vadi Bulvarı-Yunus Emre Cad (Başakşehir Devlet Hastanesi Yanı İETT Peronları Ring)

Dönüş: (Başakşehir Devlet Hastanesi Yanı İETT Peronları Ring) - Yunus Emre Caddesi - Yeşil Vadi Bulvarı - Kanuni Sultan Süleyman Caddesi (Başak Bulvarı) - Onurkent Kavşağı - İstiklal Caddesi (Prof.Dr.Necmettin Erbakan Caddesi) - Toros Caddesi - Mimar Kemalettin Bulvarı - Arı Caddesi - Gazi Mustafa Kemal Bulvarı (Bağlantı Yolu) - Başakşehir Çam ve Sakura Şehir Hastanesi - Gazi Mustafa Kemal Bulvarı (Bağlantı Yolu) - Arı Caddesi - Mimar Kemalettin Bulvarı - Toros Caddesi - İlğaz Sokak - Temmuz Sokak - Süleyman Çelebi Caddesi - Toros Caddesi - İstiklal Cad. (Prof.Dr.Necmettin Erbakan Caddesi) - Başakşehir Kavşağı - Hürriyet Bulvarı - Halkalı İkitelli Caddesi - Halkalı Caddesi - Hürriyet Caddesi - İkitelli Kavşağı - Mahmutbey Caddesi - Zafer Cömert Sokak - Evliya Çelebi Caddesi - Yurtkur Sokak - Maslak Çeşme Caddesi - Yaşar Doğu Caddesi - Muammer Aksoy Caddesi - Cemal Ulusoy Caddesi - Asena Sokak - Değirmenbahçe Caddesi - Dr. Ali Demir Caddesi - Malazgirt Caddesi - Değirmenbahçe Caddesi - Sefaköy Kavşağı - Basın Ekspres Yolu - Havaalanı Kavşağı - D100 Güney Yanyol - Ahmet Yesevi Caddesi - Güngören Sokak - Nil Sokak-4.Sokak - Mehmet Akif Caddesi - 3.Sokak - Tevfik Fikret Caddesi - D100 Kuzey Yanyol - Şirinevler Minibüs Depolama Alanı

➤ A47 Kuleli-Deprem Konutları-Onurkent-Kayaşehir hattı "Şirinevler-Kuleli-Masko- Aymakop - Onurkent-Kayaşehir" güzergâhı

İlk Durak: Şirinevler Minibüs Depolama Alanı

Son Durak: Neşet Ertaş Sokak (Minibüs Durağı)

Gidiş: Şirinevler Minibüs Depolama Alanı - Dumlupınar Cad-Sümbül Sokak-Ahmet Yesevi Caddesi - Turgut Özal Altgeçidi - Yenibosna Kavşağı - Kuleli - D100 Kuzey Yanyol - Mahmutbey Yeşilköy Bağlantı Yolu - Fatih Cad. - Zafer Cömert Sokak- Mahmutbey Yolu - İkitelli Caddesi - Halkalı İkitelli Cad. - O3 Güney Yan Yol - Masko Alt Geçit - O3 Kuzey Yan Yol - Atatürk Bulvarı - Bedrettin Dalan Bulvarı - Süleyman Demirel Bulvarı - Atatürk Bulvarı - İstiklal



T.C

İSTANBUL BÜYÜKŞEHİR BELEDİYE BAŞKANLIĞI
ULAŞIM KOORDİNASYON MERKEZİ KARARI

UKOME KARARI

TARİH

25.06.2020

SAYI

2020/2-9.B

Caddesi (Prof.Dr.Necmettin Erbakan Caddesi) - Mimar Kemalettin Bulvarı - Arı Caddesi - Gazi Mustafa Kemal Bulvarı (Bağlantı Yolu) - Başakşehir Çam ve Sakura Şehir Hastanesi - Necip Fazıl Kısakürek Caddesi - Ulubatlı Hasan Caddesi - Kayaşehir Bulvarı - Rabia Caddesi - Şehit Mustafa Bozoklu Caddesi - Neşet Ertaş Sokak (Minibüs Durağı)

Dönüş: Neşet Ertaş Sokak (Minibüs Durağı) - Şehit Mustafa Bozoklu Caddesi - Rabia Caddesi - Kayaşehir Bulvarı (7.Bölge) - Kayaşehir Bulvarı - Ulubatlı Hasan Caddesi - Necip Fazıl Kısakürek Caddesi - Başakşehir Çam ve Sakura Şehir Hastanesi - Gazi Mustafa Kemal Bulvarı (Bağlantı Yolu) - Arı Caddesi - Mimar Kemalettin Bulvarı (Onurkent) - İstiklal Caddesi - Atatürk Bulvarı - Süleyman Demirel Bulvarı - Bedrettin Dalan Bulvarı - Atatürk Bulvarı - O3 Kuzey Yan Yol - Halkalı İkitelli Caddesi - Masko Girişi Öntü Döner Kavşak - U Dönüşü - Halkalı İkitelli Caddesi - İkitelli Caddesi - Mahmutbey Yolu - Zafer Cömert Sokak - Fatih Caddesi - Mahmutbey Yeşilköy Bağlantı Yolu - D100 Güney Yanyol - Kuleli - Ahmet Yesevi Caddesi - Güngören Sokak - Nil Sokak - 4.Sokak - Mehmet Akif Caddesi - 3 Sokak - Mithatpaşa Caddesi - Şirinevler Minibüs Depolama Alanı

➤ A48 Topkapı-Otogar-Mehmet Akif Mh-Deprem Konutları hattı "Otogar-İstoç-Deprem Konutları-Kayaşehir güzergâhı

İlk Durak: Emin Nihat Sözeri Cad. Üzeri benzinlik Yanı (1 araç)

Son Durak: Neşet Ertaş Sokak (2 araç)

Gidiş:Emin Nihat Sözeri Caddesi-Dumlupınar Caddesi-Otogar Bağlantı Yolu-Hal Kavşağından Dönüş-Otogar Bağlantı Yolu -Esenler Kavşağı-O3-O3 Kuzey Yan Yol-Barbaros Caddesi (100. Yıl Caddesi)-O3 Güney Yanyol-O3-O3 Kuzey Yanyol-İstoç-6.Yol-AA Yolu-İstoç Çevre Yolu-O3 Kuzey Yanyol-İkitelli Bağlantı Yolu-Bedrettin Dalan Bulvarı-Atatürk Bulvarı-Halkalı İkitelli Caddesi-Başak Bulvarı-Deprem Konutları Yolu-Site İçi Yolu-Yeşil Vadi Bulvarı-Deprem Konutları-İstiklal Caddesi (Prof.Dr.Necmettin Erbakan Caddesi) - Mimar Kemalettin Bulvarı - Arı Caddesi - Gazi Mustafa Kemal Bulvarı (Bağlantı Yolu) - Başakşehir Çam ve Sakura Şehir Hastanesi - Necip Fazıl Kısakürek Caddesi - Ulubatlı Hasan Caddesi - Kayaşehir Bulvarı - Rabia Caddesi - Şehit Mustafa Bozoklu Caddesi - Neşet Ertaş Sokak (Minibüs Durağı)

Dönüş: Neşet Ertaş Sokak (Minibüs Durağı) - Şehit Mustafa Bozoklu Caddesi - Rabia Caddesi - Kayaşehir Bulvarı (7.Bölge) - Kayaşehir Bulvarı - Ulubatlı Hasan Caddesi - Necip Fazıl Kısakürek Caddesi - Başakşehir Çam ve Sakura Şehir Hastanesi - Gazi Mustafa Kemal Bulvarı (Bağlantı Yolu) - Arı Caddesi - Mimar Kemalettin Bulvarı (Onurkent)-İstiklal Caddesi-Deprem Konutları-Yeşil Vadi Bulvarı-Başak Bulvarı-Halkalı İkitelli Caddesi-Atatürk Bulvarı-Bedrettin Dalan Bulvarı-O/3 Kuzey Yanyol-İstoç-İstoç Çevre Yolu-AA Yolu-6. Yol-O/3 Kuzey Yan Yol-Köprü Cad.-O/3 Güney Yan Yol-O/3-O/3 Güney Yan Yol-O/3-Esenler Kavşağı-Otogar Bağlantı Yolu-Esenler Caddesi - Metro Köprüsü Kavşağı Emin Nihat Sözeri Caddesi

C- Arnavutköy ilçesinden Başakşehir Çam ve Sakura ŞH ulaşım talebinin karşılanması için İmrahor-Arnavutköy-Başakşehir Çam ve Sakura Şehir Hastanesi yeni güzergâh düzenlemesi planlanmıştır.

Güzergâh Adı: İmrahor-Arnavutköy-Fenertepe-Başakşehir ÇSSH

İlk Durak: Sevban Mehmet Caddesi Üzeri (1 araç)

Son Durak: Başakşehir Çam ve Sakura Şehir Hastanesi (1 araç)

Gidiş: Sevban Mehmet Caddesi - Yeşilova Caddesi - Barbaros Caddesi - Abdullah Gül Caddesi - Sevban Mehmet Cad.- Ulubatlı Hasan Caddesi - Yayla Caddesi - Fatih Caddesi - U Dönüşü - Fatih Caddesi - Osmangazi Cad.- Eski Edirne Asfaltı Caddesi - Rifat Ilgaz Caddesi - Botanik Sokak - Fetih Caddesi - Fenertepe Caddesi - Kayaşehir Bulvarı - Adnan Menderes Bulvarı - Gazi Yaşargil Caddesi - Evliya Çelebi Caddesi - Adnan Menderes Bulvarı - Gazi Mustafa Kemal Bulvarı (Bağlantı Yolu) - Başakşehir ÇSSH

Dönüş: Başakşehir ÇSSH - Gazi Mustafa Kemal Bulvarı (Bağlantı Yolu) - Adnan Menderes Bulvarı - U Dönüşü - Adnan Menderes Bulvarı - Evliya Çelebi Caddesi - Gazi Yaşargil Caddesi - Adnan Menderes Bulvarı - Kayaşehir Bulvarı - Fenertepe Caddesi - U Dönüşü - Beyder Caddesi - Eski Edirne Asfaltı Caddesi - Gaziosmanpaşa Caddesi - Aysıl Sokak - Necip Fazıl Caddesi - Fatih Caddesi - Yayla Caddesi - Ulubatlı Hasan Caddesi - Sevban Mehmet Caddesi - Abdullah Gül Caddesi - Barbaros Caddesi - Yeşilova Caddesi - Sevban Mehmet Caddesi

Konunun UKOME gündemine alınarak değerlendirilmesi hususunu olurlarımıza arz ederim.

ASLI GİBİDİR

UKOME'NİN KARARI: Konunun; Toplu Ulaşım Hizmetleri Müdürlüğü koordinatörlüğünde,

- Ulaşım Koordinasyon Müdürlüğü,
- İl Emniyet Müdürlüğü,
- Arnavutköy Belediyesi,
- Başakşehir Belediyesi,
- Küçükçekmece Belediyesi,
- Zabıta Daire Başkanlığı,
- İETT Genel Müdürlüğü,
- İSPARK A.Ş Genel Müdürlüğü,
- İstanbul Otobüs Özel Halk Otobüsü Sahipleri ve İşletmecileri Esnaf Odası,
- Türkiye Şoförler ve Otomobilciler Federasyonu Temsilciliği (TŞOF),
- İstanbul Esnaf ve Sanatkarlar Odaları Birliği (İSTESOB),
- İstanbul Minibüscüler Esnaf Odası,
- Arnavutköy Minibüs Otobüs Kamyon Kamyonet ve Otomobil Şoförler Esnaf Odası,
- Halkalı Kamyoncular Kamy.Otobüscüler Minibüscüler ve Şof. Esnaf Odası,
- Sefaköy Kamyon, Kamyonet, Minibüscüler ve Şoförler Esnaf Odası,
- Bahçelievler-Kocasinan Kamyon Kamyonet Otobüs Minibüs Şoförler Esnaf Odası,
- Küçükçekmece Kamyon Kamyonetçiler Minibüs ve Şoförler Esnaf Odası,
- Bağcılar Kamyon Kamyonet Otobüs Minibüs ve Şoförler Esnaf Odası,

temsilcilerinden oluşacak alt komisyon tarafından değerlendirildikten sonra UKOME gündemine getirilmesine karar verilmiştir.

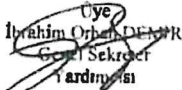

Yavuz ERKUT
Genel Sekreter

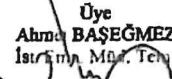

İbrahim Orhan DEMİR
Genel Sekreter Yardımcısı

Ulku CIHAN
Ulaşım Daire Başkanı

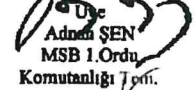

Ayhan KÖNMEZ
Müluk Müşaviri

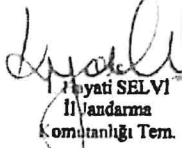

Ahmet BAŞEĞMEZ
İst. Liman Müd. Tem.

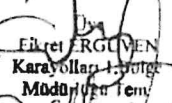

Adnan ŞEN
MSB 1.Ordu Komutanlığı Tem.

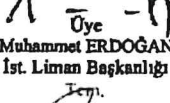

Hayati SELVI
İl Yandıma Komutanlığı Tem.

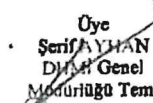

O. Fejdim ÖZTÜRK
Sahil-Göv. ve Marmara Boğ. Bölge Kom. Tem.

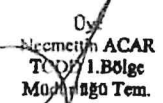

Ekrem ERGÜVEN
Karayolları 1. Bölge Müdürlüğü Tem.

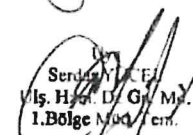

Muhammet ERDOĞAN
İst. Liman Başkanlığı Tem.

Şerif AYHAN
DİM Genel Müdürlüğü Tem.

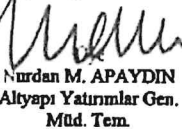
Necmettin ACAR
TODP 1.Bölge Müdürlüğü Tem.

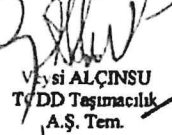

Serdar YILMAZ
Vlş. Hiz. D. Gr. Müd. 1.Bölge Müd. Tem.



Nurdan M. APAYDIN
Altyapı Yatırımlar Gen. Müd. Tem.

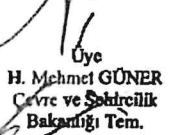

Veysi ALÇINSU
TODD Taşımacılık A.Ş. Tem.

Mine DAYIOĞLU
MEB II Milli Eğitim Müdürlüğü Tem.

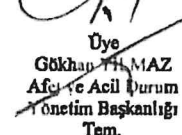
Arzu GÜR
Aile, Çalışma ve Sosy. Hiz. Bakanlığı Tem.

H. Mehmet GÖNER
Çevre ve Şehircilik Bakanlığı Tem.

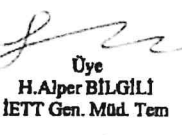

Gökhan YILMAZ
Afet ve Acil Durum Yönetim Başkanlığı Tem.

H. Alper BİLGİLİ
İETT Gen. Müd. Tem

Sinem DEDETAŞ
İst. Şehir Hatları Tur. A.Ş. Tem.

Özgür SOY
Metro İstanbul A.Ş. Tem.

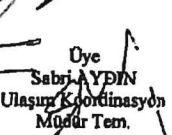

Koray ATAŞ
Fen İşleri Daire Bşk



Sabri AYDIN
Ulaşım Koordinasyon Müd. Tem.

Barış YILDIRIM
Toplu Ulaşım Hizmetleri Müdürü

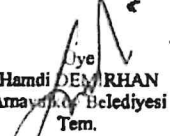
Tuncay ÖZDEROĞLU
Trafik Müdürü

Emin AKSU
TŞOF Temsilcisi

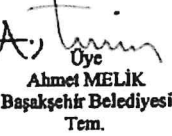
Hamdi DEMİRHAN
Arnavutköy Belediyesi Tem.

Ahmet MELİK
Başakşehir Belediyesi Tem.



Küçükçekmece Belediyesi Tem. (Katılımcı)

Ekrem İMAMOĞLU
İstanbul Büyükşehir Belediye Başkanı

ASLI GİBİDİR

1.1.1

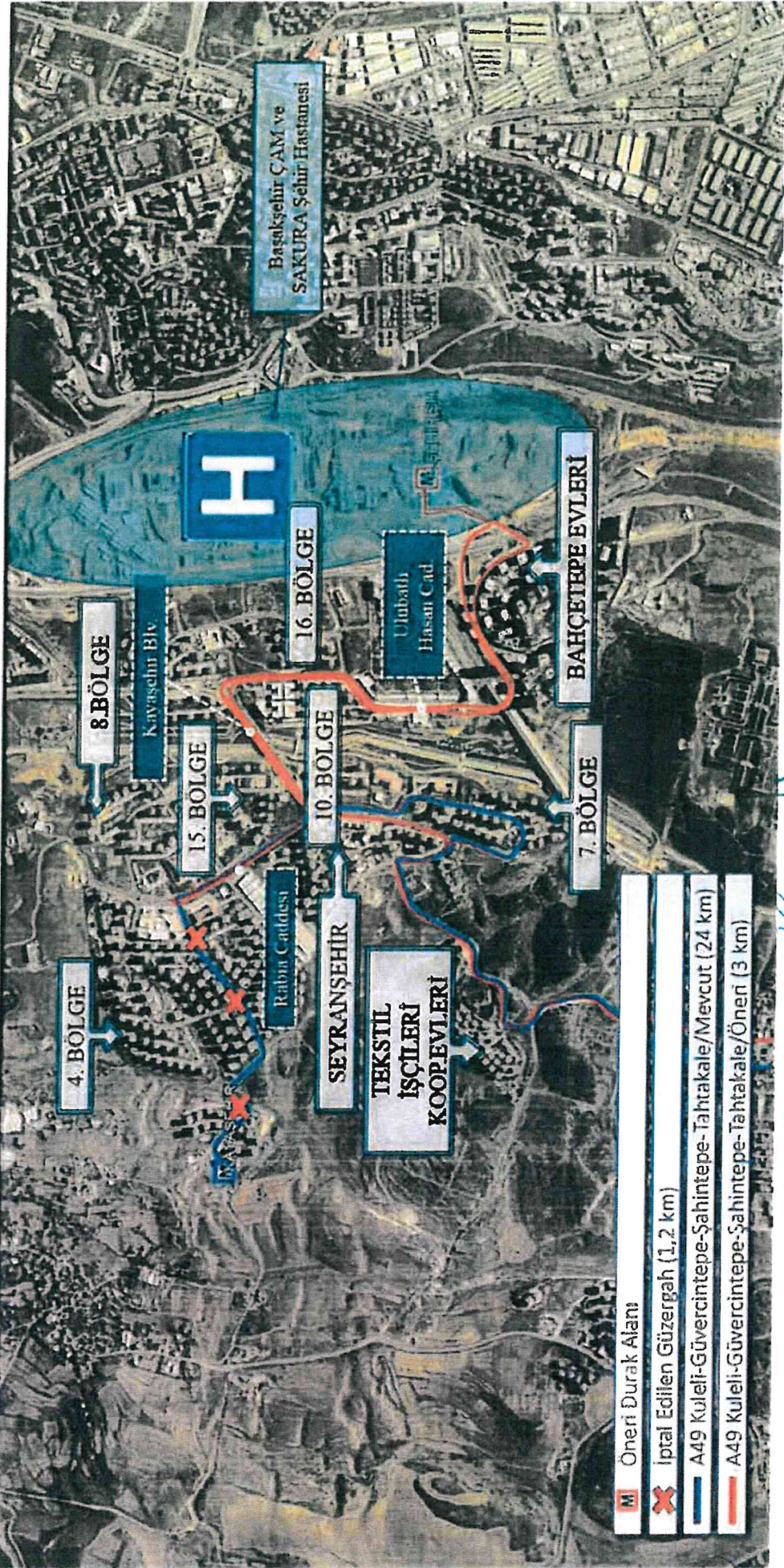
A49 KULELİ-GÜVERCİNTEPE-ŞAHİNTEPE-TAHTAKALE HATTI / GÜZERGAH DÜZENLEMESİ



Handwritten notes in blue ink, including a signature and the number '43'.

ASLI GIBİDİR

2.4.

A15-A74 KAYAŞEHİR-FORUM İSTANBUL HATTI / GÜZERGAH DÜZENLEMESİ

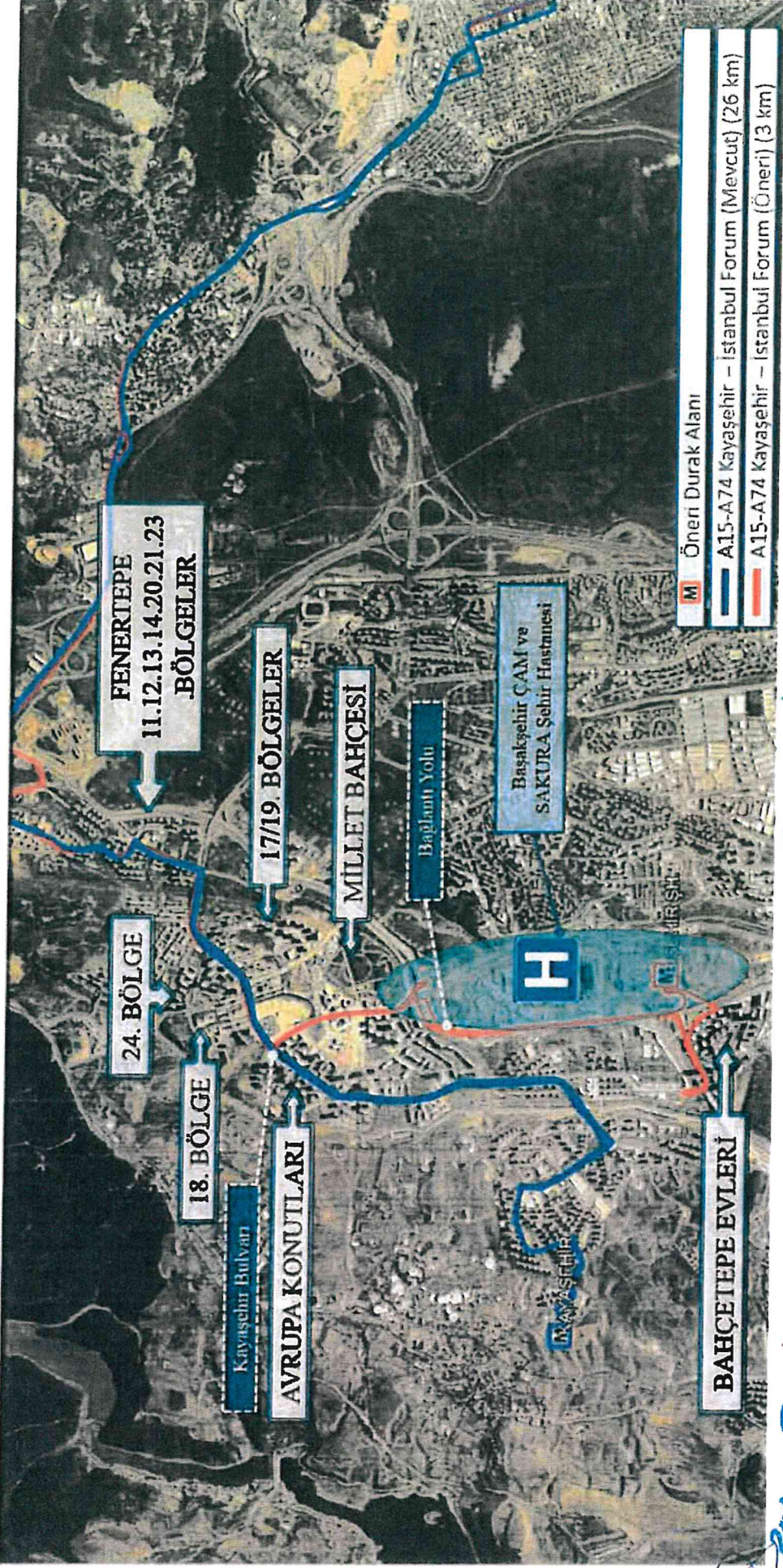

20.03.2023
4.9

ASLI GIBİDİR

A. T. K.

A06 SEFAKÖY-HALKALI-ÖNÜRKENT HATTI / GÜZERGAH DÜZENLEMESİ

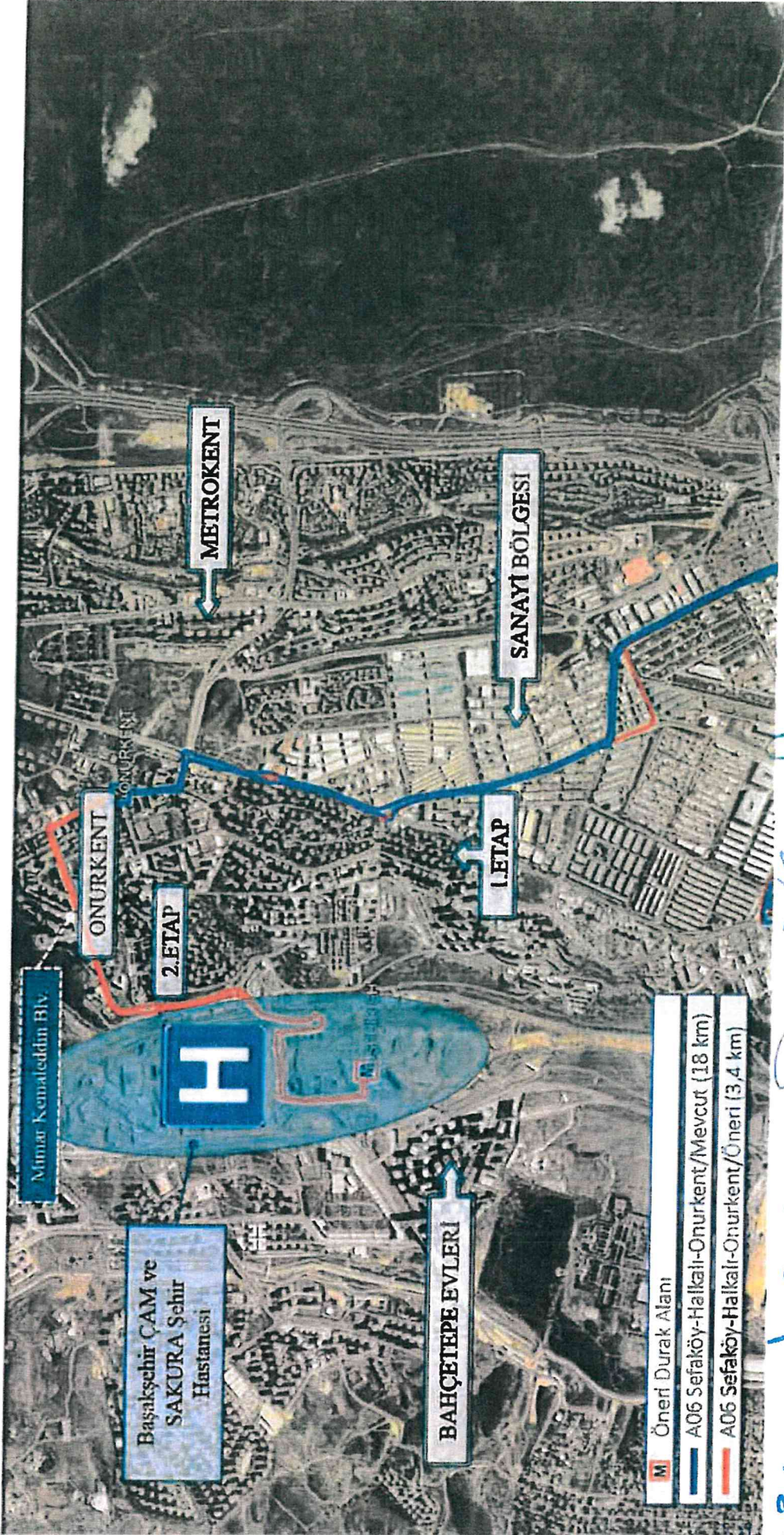

ASLI GIBİDİR

Handwritten notes in blue ink, including a signature and various markings, located on the right side of the map.

A36

A36 KÜÇÜKÇEKMECE-KAYABAŞI-TAHTAKALE HATTI / GÜZERGAH DÜZENLEMESİ

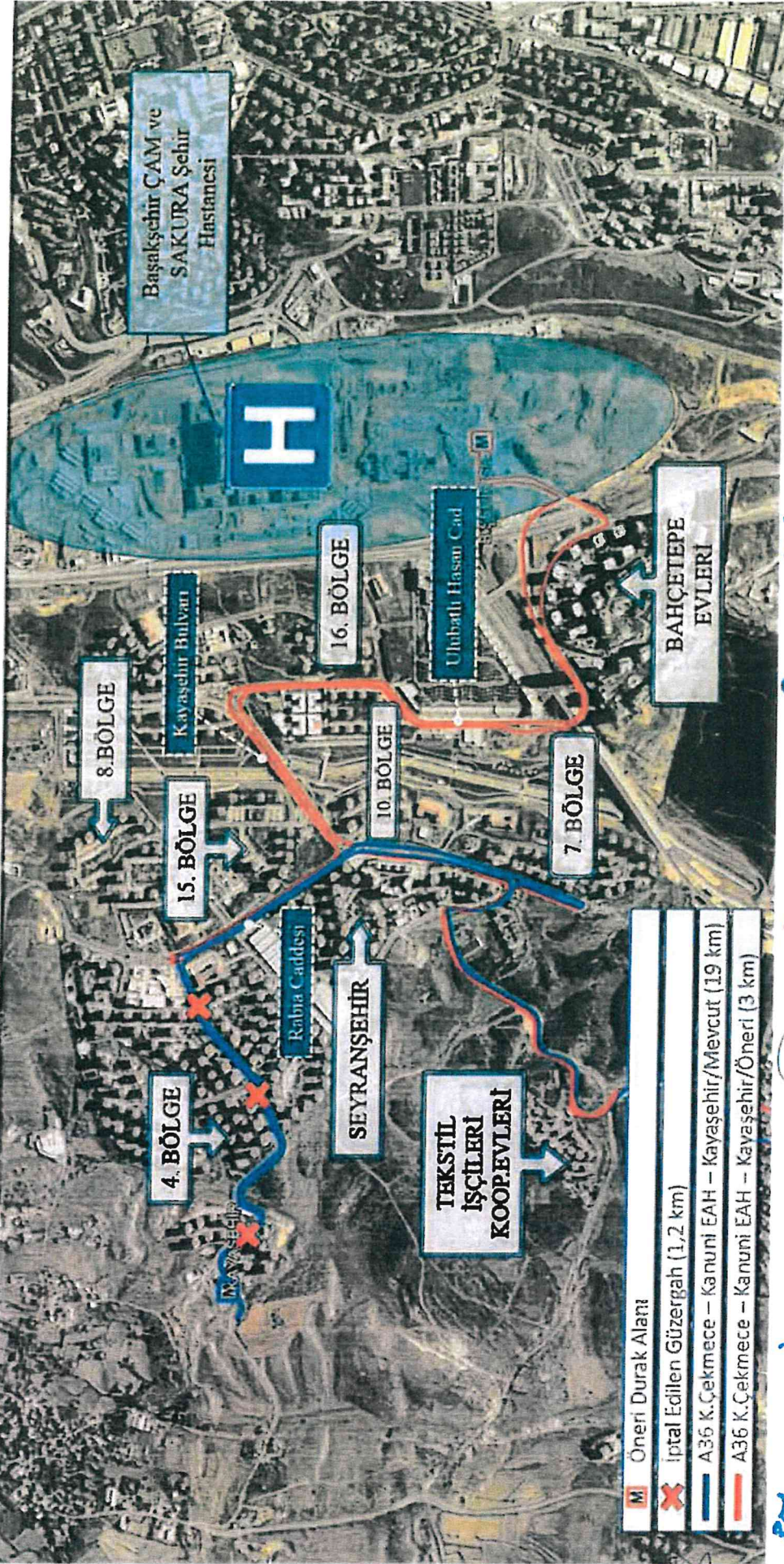

ASLI GIBİDİR

Handwritten blue notes and signatures on the right side of the map, including a large signature and some illegible text.

ASL

A46 ŞEVLER-KULELİ-C.ULUSOY-HALKALI-BAŞAKŞEHİR 4.ETAP/ GÜZERGAH DÜZENLEMESİ

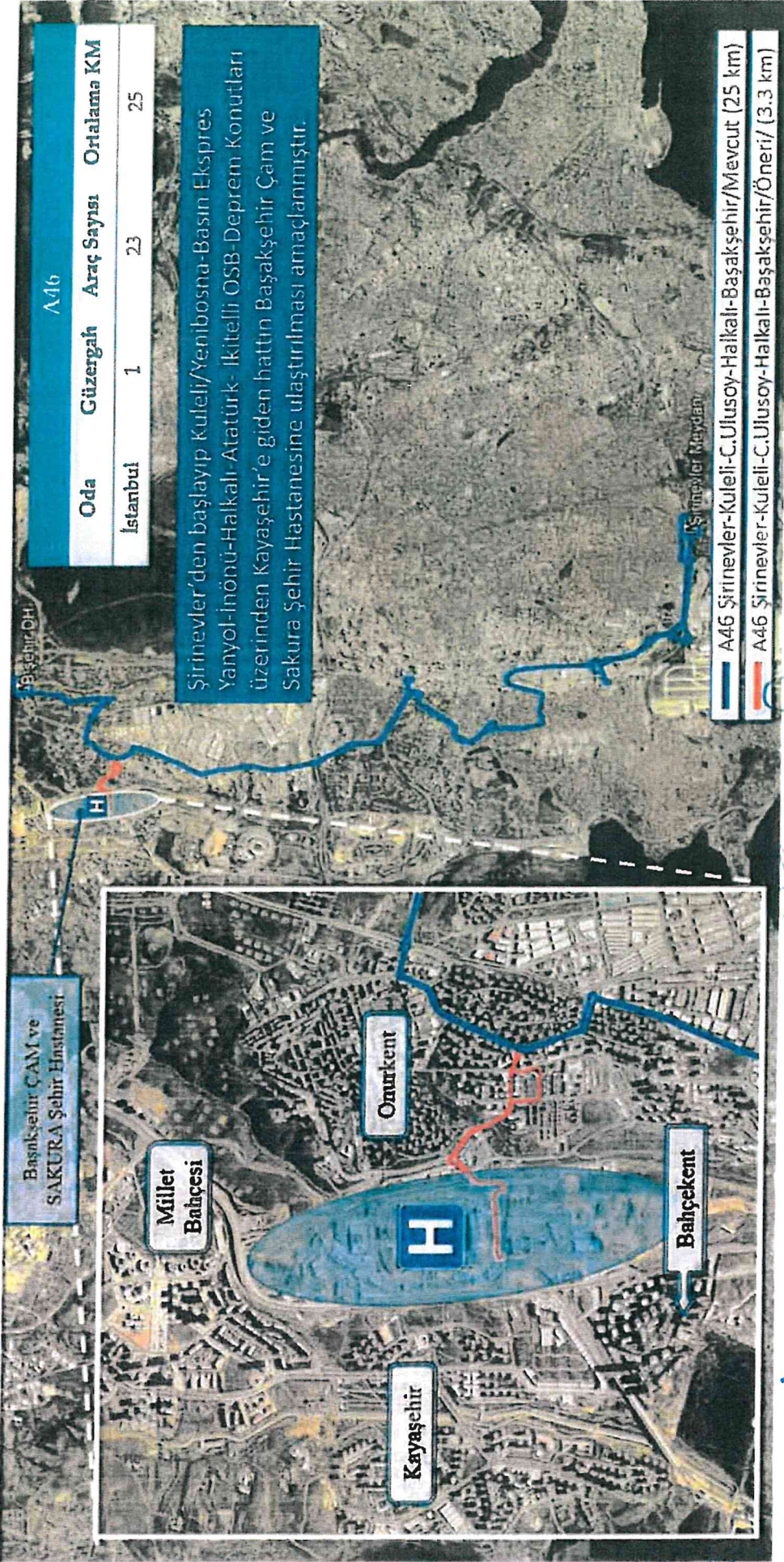

ASL = 303 413 413 413

ASLI GIBİDİR

A47 KULELİ-DEPREM KONUTLARI-ONURKENT-KAYAŞEHİR/GÜZERGAH DÜZENLEMESİ

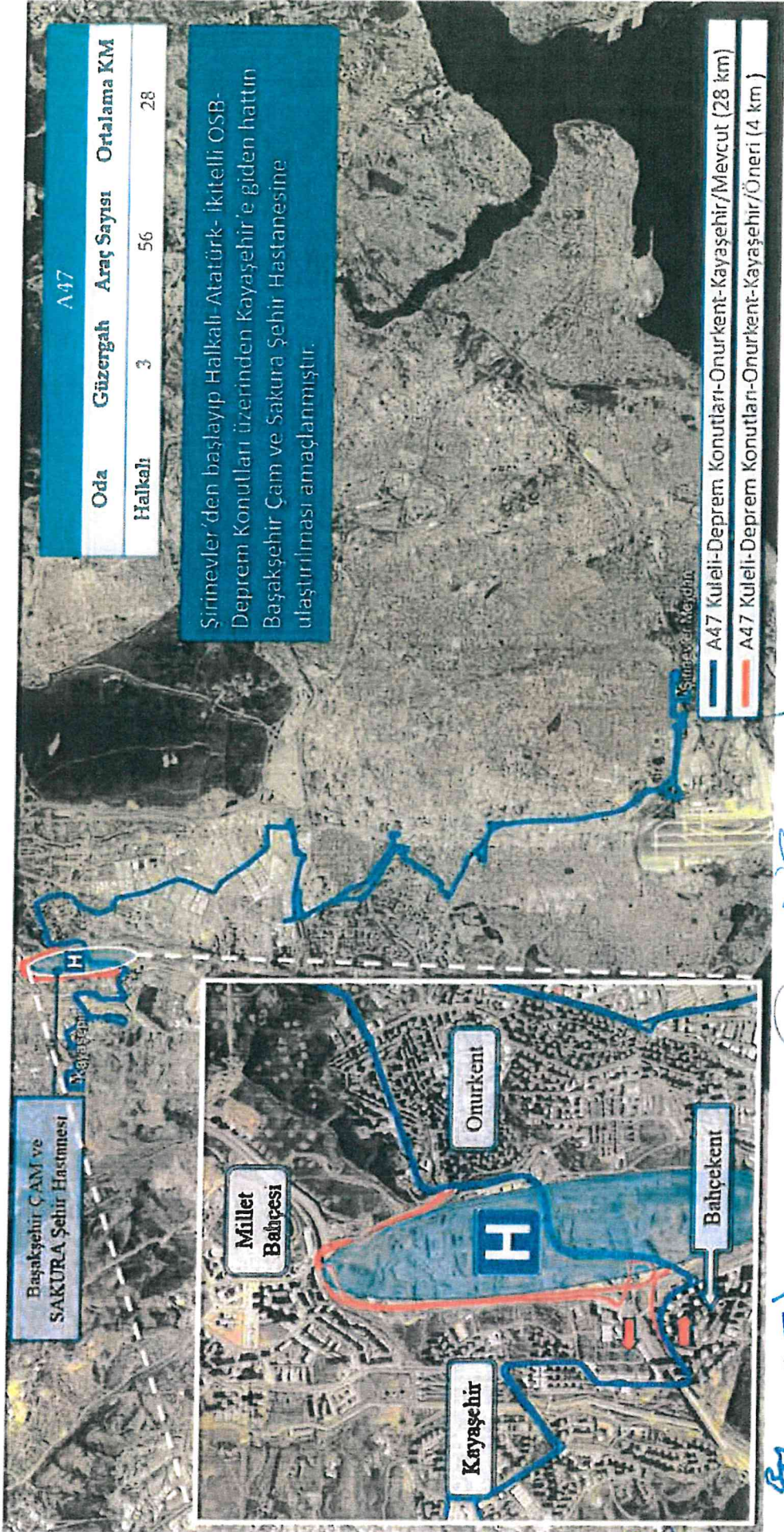

Handwritten notes in blue ink:
Başakşehir ÇAM ve SAKURA Şehir Hastanesi
Onurkent
Kayaşehir
Bahçekent
A47 Kuleli-Deprem Konutları-Onurkent-Kayaşehir/Mevcut (28 km)
A47 Kuleli-Deprem Konutları-Onurkent-Kayaşehir/Öneri (4 km)

A48 TOPKAPI-OTOGAR-MEHMET AKIF-DEPREM KONUTLARI /GÜZERGAH DÜZENLEMESİ



ASLI GIBİDİR

Handwritten notes in blue ink:
Topkapı - Otogar - M. Akif - Dep. Konut. - Kayaşehir / Mevcut (28 km)
Topkapı - Otogar - M. Akif - Dep. Konut. - Kayaşehir / Öneri (4 km)

Ata

A216 SEFAKÖY-KAYABAŞI-BOĞAZKÖY HATTI / GÜZERGAH DÜZENLEMESİ

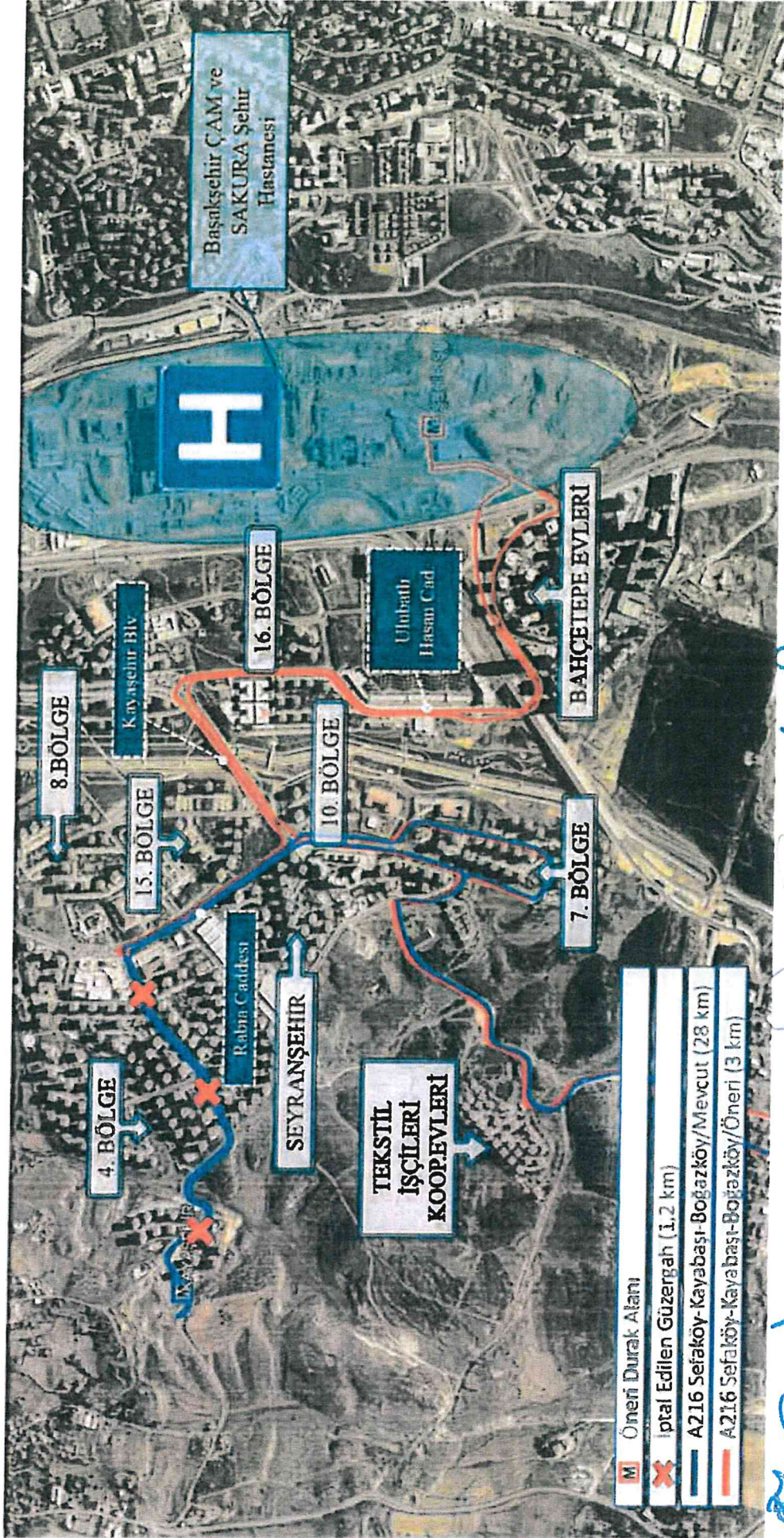

ASLI GIBİDİR

Handwritten notes in blue ink, including a signature and some illegible text.

Handwritten signature

İMRAHÖR-ARNAVUTKÖY-BAŞAKŞEHİR ŞEHİR HASTANESİ YENİ HAT

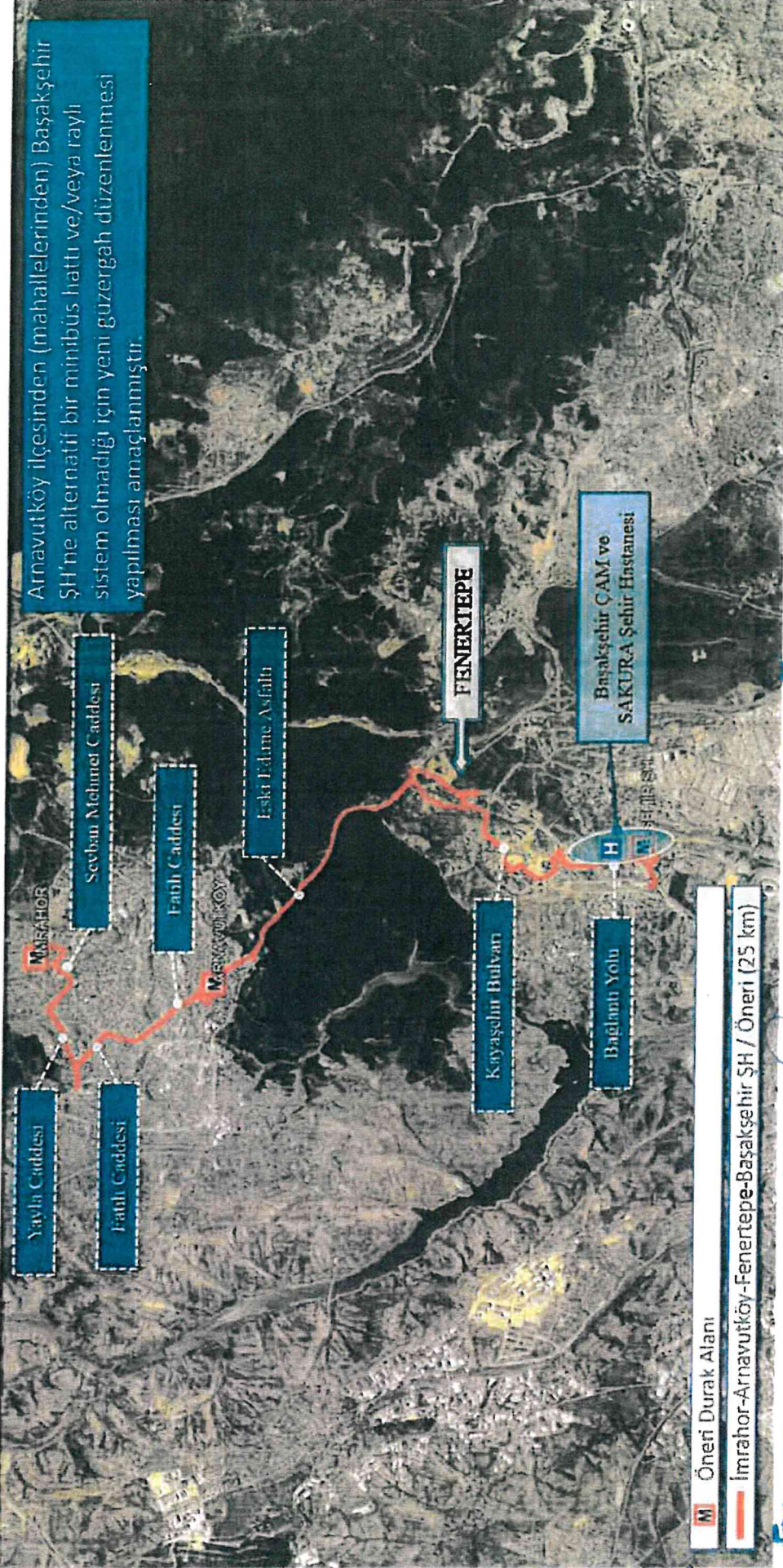

ASLI GIBİDİR

Handwritten signature

13

A08 KÜÇÜKÇEKMECE-SEFAKÖY-SULTANMURAT/ GÜZERGAH DÜZENLEMESİ

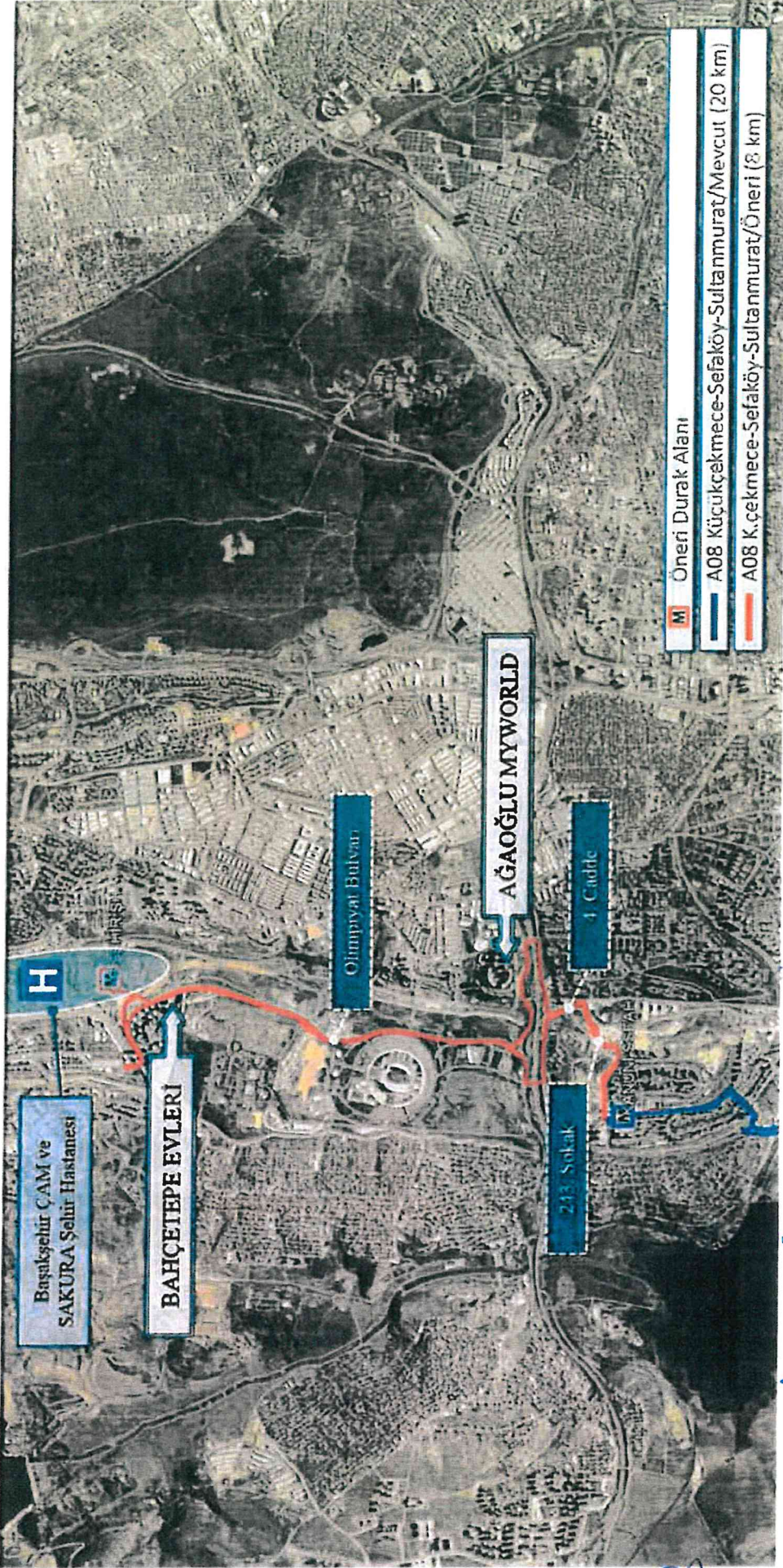

ASLI GIBİDİR

Handwritten signature in blue ink.

17/4

AZ08 KULELİ-YENİDOĞAN / GÜZERGAH DÜZENLEMESİ

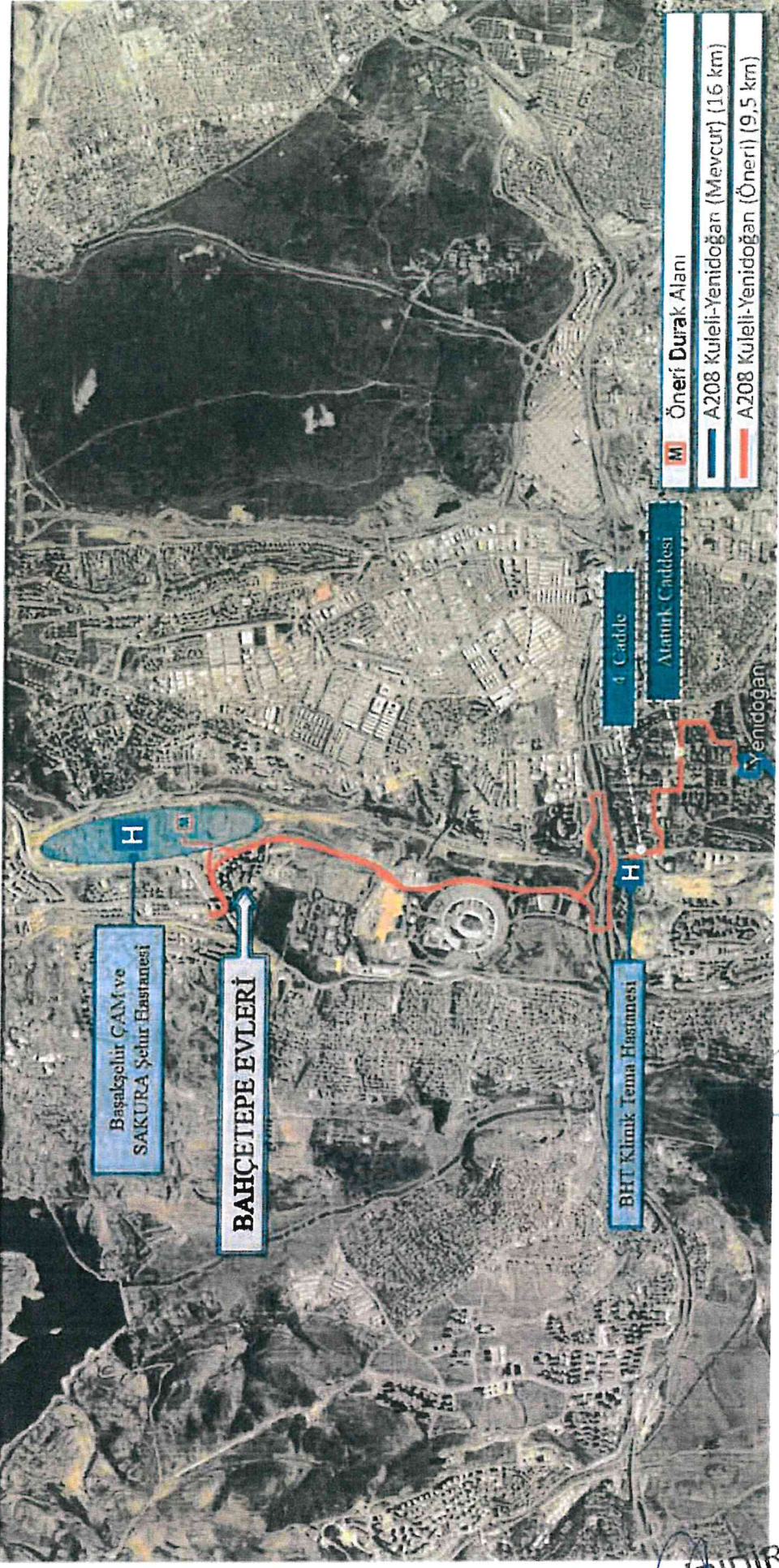

ASLI GIBİDİR

Handwritten notes in blue ink, including a signature and the text "ASLI GIBİDİR" repeated.

A.F.

A31 BAKIRKÖY-MAHMUTBEY-İKİTELLİ HATTI/ GÜZERGAH DÜZENLEMESİ

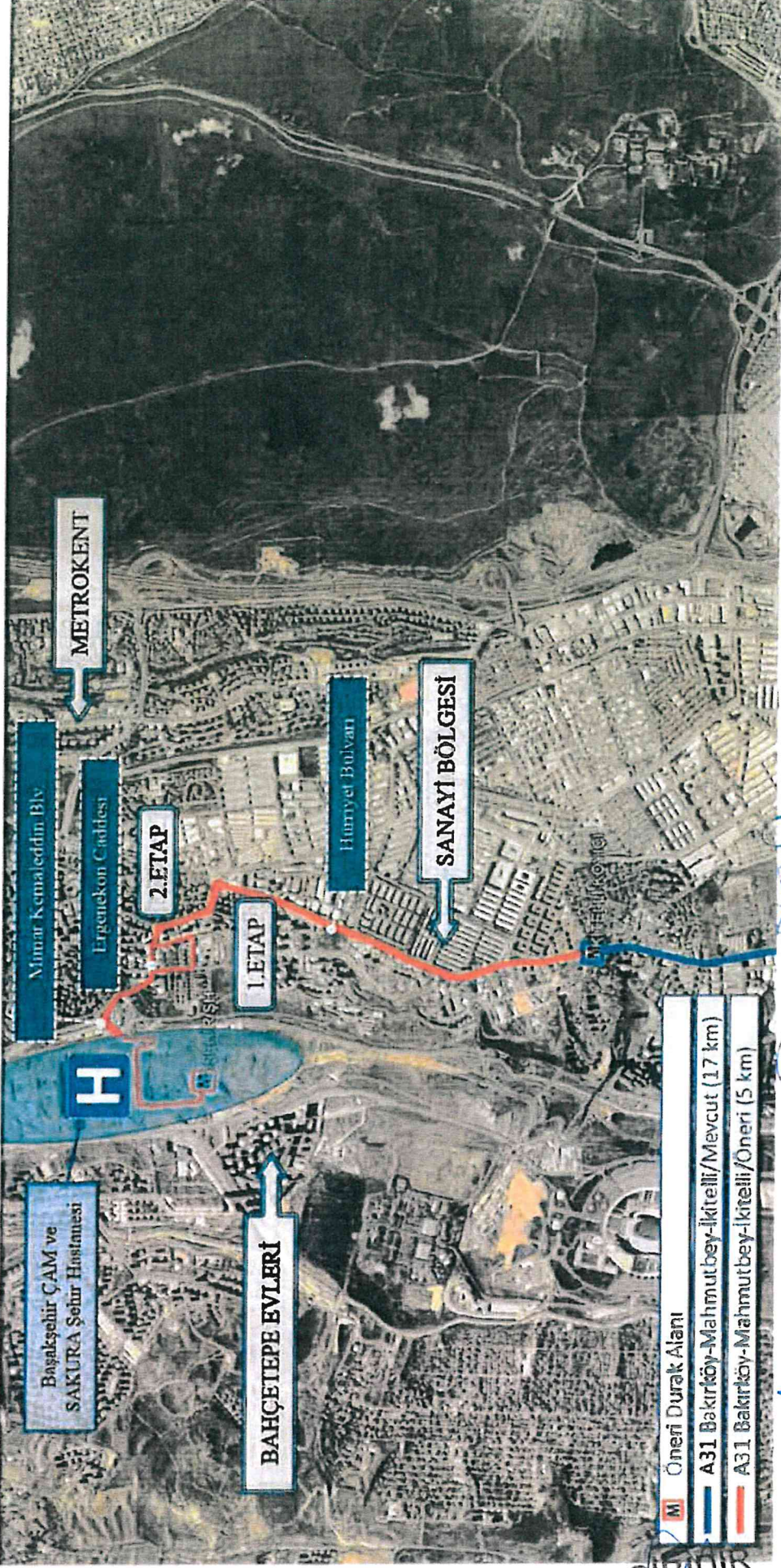

Handwritten blue notes and signatures on the right side of the page, including a large signature and some illegible text.

Handwritten signature

A35 K.ÇEKMECE-İKİTELLİ-M.AKİF MH-DEP.KON.-K.ŞEHİR / GÜZERGAH DÜZENLEMESİ

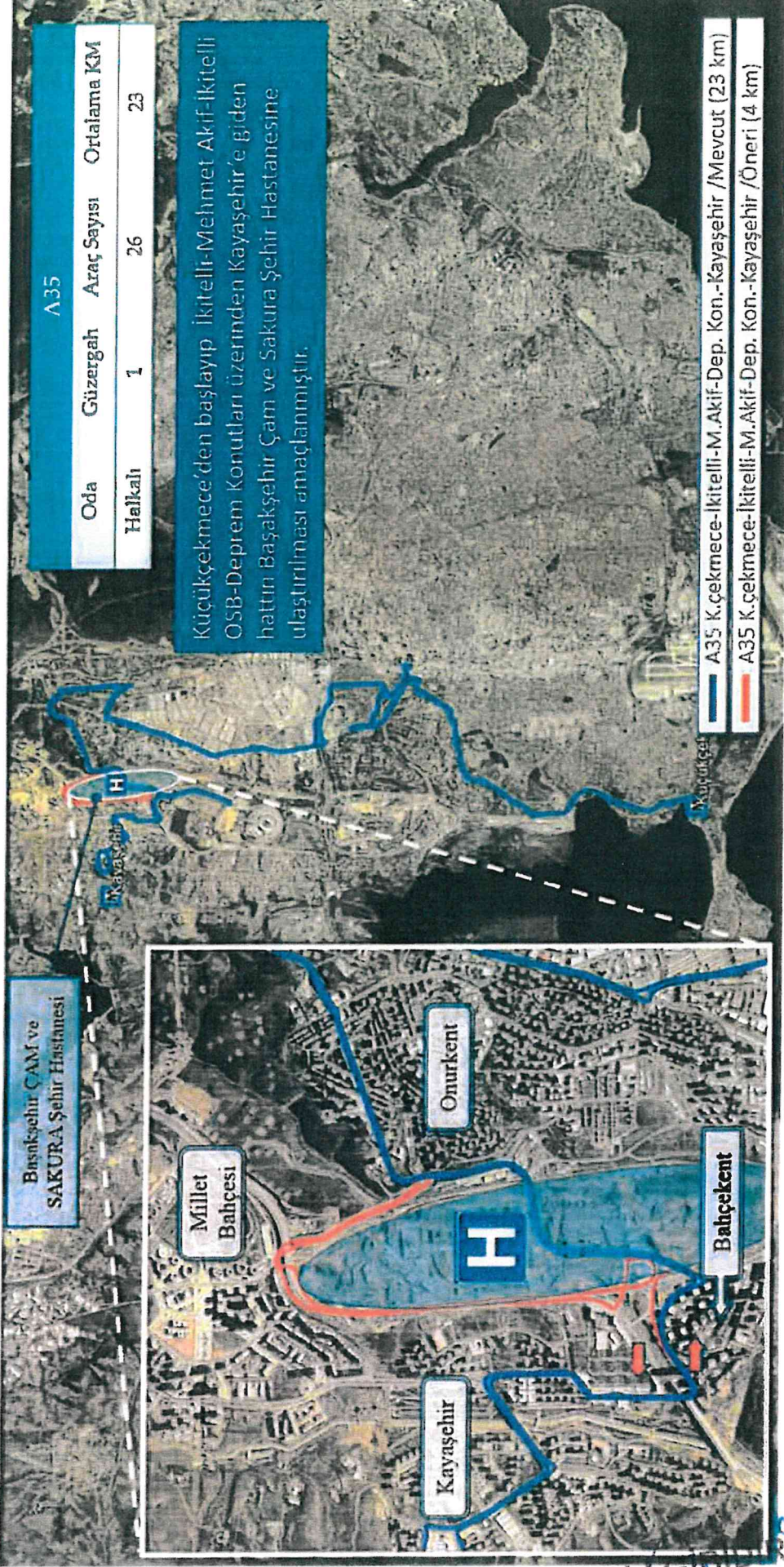

Handwritten signature and notes



T.C
İSTANBUL BÜYÜKŞEHİR BELEDİYE BAŞKANLIĞI
Ulaşım Daire Başkanlığı
Ulaşım Koordinasyon Müdürlüğü

İSTANBUL ESNAF VE SANATKARLAR ODALARI BİRLİĞİ	
Kayıt No.	3379
Geildiği Tarih	28 Eylül 2020

Sayı : 27936358.210.99/
Konu : UKOME Kararı

4768-130061

1.4.09/2020

İSTANBUL ESNAF VE SANATKARLAR ODALARI BİRLİĞİ
(Kartaltepe Mah. Alpay İzer Sok. No:12 Bakırköy/İSTANBUL)

Ulaşım Koordinasyon Merkezi (UKOME)'nin "A36 Küçükçekmece – Kayaşehir – Tahtakale Minibüs Hattının Düzenlenmesi Teklifi." hususunda aldığı 25.06.2020 tarih ve 2020/2-9.C sayılı kararı yazımız ekinde gönderilmektedir.

Bilgi ve gereğini arz ve rica ederim.

Erdal YALÇINKAYA
Ulaşım Koordinasyon Müdürü

Ek: - UKOME Kararı

Dağıtım:

Gereği:

- Toplu Ulaşım Hizmetleri Müdürlüğü

Bilgi:

- İstanbul Valiliği/İl Emniyet Müdürlüğü
- İl Jandarma Komutanlığı
- Zabıta Daire Başkanlığı
- Arnavutköy Belediyesi
- Avcılar Belediyesi
- Başakşehir Belediyesi
- Küçükçekmece Belediyesi
- Halkla İlişkiler Müdürlüğü
- İstanbul Esnaf ve Sanatkarlar Odaları Birliği
- İstanbul Minibüsçüler Esnaf Odası
- İstanbul Otomobilciler Esnaf Odası

UKOME, İstanbul Büyükşehir Belediye Başkanlığı Genel Sekreter Sn. Yavuz ERKUT Başkanlığında 25.06.2020 gün ve saat 13:00'da gündemindeki konuları görüşmek üzere toplandı.

- İlgi: a) 19.07.2017 tarih ve 656 sayılı Halkalı Kamyonetçiler Otobüsçüler Minibüsçüler Esnaf Odası Dilekçesi.
b) 31.07.2018 tarih ve 047 sayılı talep dilekçesi.
c) 22.11.2018 tarih ve 2018/9-EK1 sayılı UKOME Kararı.
d) İstanbul 3.İdare Mahkemesinin 23.01.2020 tarih ve 2019/492 E.Nolu İptal Kararı.
e) 06.02.2020 tarih ve 2020/1-14.D sayılı UKOME Kararı.
f) 22.02.2020 tarihli Alt Komisyon Toplantısı Tutanağı.
g) Toplu Ulaşım Hizmetler Müdürlüğü'nün 24.06.2020 tarih ve 3053 sayılı yazısı ile ekli raporu.

TEKLİF: A36 Küçükçekmece-Kayaşehir-Tahtakale Minibüs Hattının Düzenlenmesi Teklifi.

TOPLU ULAŞIM HİZMETLERİ MÜDÜRLÜĞÜ RAPORU:

İlgi (g) Toplu Ulaşım Hizmetleri Müdürlüğü yazısı ekli raporunda;

İlgi (a) ve (b) dilekçeler ile; A/36 Küçükçekmece – Kayaşehir – Tahtakale minibüs hattı Küçükçekmece-K.Sultan Süleyman Hastanesi-Eston Evleri güzergâhının Ispartakule- Vaditepe Kiptaş-Belediye'ye uzatılması ve Belediye-Kelebek Vadi Evleri arası sefer yapacak yeni bir güzergâh talep edilmiş ve konuya ilişkin ilgi (c) UKOME kararı alınmıştır. İstanbul 3.İdare Mahkemesinin ilgi (d) kararı ile de Başakşehir İlçe Belediyesinin iştiraki sağlamadığından alınan 2018/9-EK1 sayılı UKOME kararı şeklen iptal edilmiştir.

İlgi (e) UKOME Kararı ile "Konunun ulaşımdan sorumlu Genel Sekreter Yardımcısı koordinatörlüğünde, Ulaşım Daire Başkanlığı, Toplu Ulaşım Hizmetleri Müdürlüğü, İBB Hukuk Müşavirliği, Ulaşım Koordinasyon Müdürlüğü, Ulaşım Planlama Müdürlüğü, İl Emniyet Müdürlüğü, İETT Genel Müdürlüğü, İBB Zabıta Daire Başkanlığı, İSPARK İstanbul Otopark İşletmeleri Tic. A.Ş, Avcılar Belediyesi, Başakşehir Belediyesi, Küçükçekmece Belediyesi, Türkiye Şoförler ve Otomobilciler Federasyonu (TŞOF), İstanbul Esnaf ve Sanatkarlar Odaları Birliği (İSTESOB), İstanbul Minibüsçüler Esnaf Odası, Halkalı Minibüs Esnaf Odası ve Özel Halk Otobüsçüler Esnaf Odası (ÖHO) Temsilcilerinden oluşacak Alt Komisyon tarafından değerlendirildikten sonra UKOME gündemine getirilmesine" karar verilmiştir.

İlgi (e) UKOME Kararı gereği Alt Komisyon toplantısı düzenlenmiş ilgi (f) Alt Komisyon Toplantısı tutanak altına alınmıştır.

Toplu Ulaşım Hizmetleri Müdürlüğü Değerlendirmesi: Müdürlüğümüz teknik ekiplerince, bölgesel ulaşım sistemi, trafik sirkülasyonu ve ulaşım talepleri ile ilgili yapılan arazi ve büro çalışmaları çerçevesinde;

- Başakşehir ilçesi ve kuzey aksının 24.02.2003 T.T.'li 1/5000 ölçekli Bahçeşehir Revizyon Nazım İmar Planında "Yüksek Yoğunlukta Gelişme Konut Alanı" olarak planlandığı, buna bağlı olarak Bahçeşehir'de nüfusun hızla arttığı ve bölgede Ispartakule-Tüyap-ve Mahmutbey-Başakşehir Metro projelerinin dışında yeni raylı sistemler projelerinin bulunduğu tespit edilmiştir.
- Söz konusu düzenleme ile; hem ara toplu ulaşım aracı olan minibüslerin ana ulaşım aracı olan Marmaray'a entegre sağlanmış olacak hem de Kanuni Sultan Süleyman Hastanesine yaklaşık 4000 konut bulunan Ispartakule -Bizim Evler-Vaditepe Kiptaş Konutlarından ulaşım kolaylaşacaktır.

A/36 Küçükçekmece-K.Sultan Süleyman Hastanesi- Kayaşehir- Eston Evleri minibüs hattı güzergâhının aşağıdaki gibi düzenlenmesinin uygun olacağı mütalaa edilmektedir.

Düzenlemeler:

Mevcut Güzergâhlar:

- 1.Güzergâh: Küçükçekmece- Tahtakale,
- 2.Güzergâh: Küçükçekmece-Kayabaşı,
- 3.Güzergâh: Küçükçekmece-Orta Mahalle-Güvercintepe-Kayaşehir,
- 4.Güzergâh: Küçükçekmece-Şahintepe,
- 5.Güzergâh: Küçükçekmece- Güvercintepe,,
- 6.Güzergâh: Küçükçekmece- K.Sultan Süleyman Hast.-Tahtakale-Eston Evleri,
- 7.Güzergâh: Küçükçekmece- K.S.Süleyman Hastanesi-Kayabaşı Köyü,
- 8.Güzergâh: Küçükçekmece-K.S.Süleyman Hast.-Güvercintepe-Kayaşehir,
- 9.Güzergâh: Küçükçekmece-K.S.Süleyman Hast.-Şahintepe,

- 1) A/36 Küçükçekmece-K.Sultan Süleyman Hastanesi- Kayaşehir- Eston Evleri hattına ait 9 güzergâhtan yukardaki 1,2,4,5 ve 7 nolu güzergâhların talep yoğunluğunun azlığından dolayı minibüsler tarafından kullanılmaması nedeniyle kaldırılması,
- 2) 6.Güzergâhın (Küçükçekmece- K.Sultan Süleyman Hast.-Tahtakale-Eston Evleri) Ispartakule- Vaditepe Kiptaş- Belediye ek hizmet binasına uzatılması,
- 3) Yeni Güzergâh olarak Bahçeşehir 1.Kısım Şehit Polis Gaffar Okkan Caddesi- Deliklikaya arası ring hattı ihdas edilmesi uygun görülmektedir.

Düzenleme sonrası;

Hat Adı: A/36 Küçükçekmece-Kayaşehir-Tahtakale

Güzergâhlar:

- 1.Güzergâh: Küçükçekmece-Orta Mahalle-Güvercintepe-Kayaşehir(Mevcut: 18,6km)
- 2.Güzergâh: Küçükçekmece- K.Sultan Süleyman Hast.-Tahtakale-Ispartakule- Vaditepe-Belediye (Mevcut: 20 km+ 3km uzatma=23 km)
- 3.Güzergâh: Küçükçekmece-K.S.Süleyman Hast.-Güvercintepe-Kayaşehir(Mevcut:19km)
- 4.Güzergâh: Küçükçekmece-K.S.Süleyman Hast.-Şahintepe(Mevcut:15 km)
- 5.Güzergâh: Bahçeşehir 1.Kısım Şehit Polis Gaffar Okkan Caddesi-Deliklikaya ring (Yeni:12 km) Şeklindedir.

Düzenleme Yapılan Güzergâhlar;

2.Güzergâh: Küçükçekmece-K.Sultan Süleyman Hastanesi-Tahtakale-Ispartakule-Vaditepe Kiptaş- Bahçeşehir 1.Kısım Şehit Polis Gaffar Okkan Caddesi Minibüs Güzergâhı (23 km)

İlk Durak Yeri: Küçükçekmece-Kubilay Cad. Cengiz Topel Cad. kesişimi (1 Araç)

Son Durak Yeri: Bahçeşehir 1.Kısım-Şehit Polis Gaffar Okkan Caddesi Üzeri (1 Araç)

Gidiş Güzergâhı: Küçükçekmece Metrobüs Durağı indi bindi cebi-Kubilay Cad.-İstanbul Cad.-Ara Durak:İstanbul Cad.-Küçükçekmece Tren İstasyonu önü(1 araç)-İstanbul Cad.-İnönü Cad.-Aşık Veysel Cad.-Kanarya İstasyon Cad.-Yarımurgaz Cad.-Halkalı Altınşehir İstanbul Cad.-204.Sokak(Bosphorus city önü)-221.Sokak-Kanuni Sultan Süleyman Hastanesi-Turgut Özal Bulvarı-O3 Güney Yanyol Bağlantı Köprüsü-O3 Kuzey Yanyol-Abdi İpekçi Cad.-Faruk Nafiz Çamlıbel Cad.- Melisa Sok.-Fırat 1 Cad.-Ispartakule Cad.-2801 Sok. Avni Akyol Bulvarı-Süzer Bulvarı-Şehit Polis Gaffar Okkan Cad.-Bahçeşehir 1.Kısım-Ring

Dönüş Güzergâhı: Bahçeşehir 1.Kısım-Şehit Polis Gaffar Okkan Cad.-Ceylan Sok.-Ahmet Taner Kışlalı Cad.-Süzer Bulvarı-Avni Akyol Bulvarı-2801 Sokak-Ispartakule Cad.-Fırat 1 Cad.-Melisa Sokak- Faruk Nafiz Çamlıbel Cad.- Abdi İpekçi Cad.-O3 Kuzey Yanyol- Halkalı Altınşehir İstanbul Cad.-O3 Güney Yanyol-Turgut Özal Bulvarı-Kanuni Sultan Süleyman Hastanesi-221.Sokak-204.Sokak(Bosphorus city önü)- Halkalı Altınşehir İstanbul Cad.-Yarımurgaz Cad.-Kanarya İstasyon Cad.-Aşık Veysel Cad.-İnönü Cad.-İstanbul Cad.-27 Mayıs Cad.-Okul Sok.-İstanbul Cad.-Ara Durak:İstanbul Cad. Küçükçekmece Tren İstasyonu(1 araç)-Kubilay Cad.-Küçükçekmece Metrobüs Durağı indi bindi cebi

5.Güzergâh(Yeni): Bahçeşehir 1.Kısım Şehit Polis Gaffar Okkan Caddesi-Deliklikaya Hadımköy Kiptaş 3.Etap Cami ring güzergâhı(12 km)

Son Durak Yeri: Deliklikaya Hadımköy Kiptaş 3.Etap Cami önü (1 Araç)

Ring Güzergâhı: Deliklikaya Hadımköy Kiptaş 3.Etap Cami önü, Gülendam Cd.- Deliklikaya Yolu -Bordo Cd.- OSB Sanayi bölgesi kavşak-Deliklikaya Altınşehir Yolu-Kelebek Vadi Evleri -2801 Sokak(Armine Evleri)- 2805 Sokak(Asmalı Bahçe Evleri)-Çınarlı Caddesi-2801 sokak-Avni Akyol Bulvarı-Süzer Bulvarı-Şehit Polis Gaffar Okkan Cad.-Bahçeşehir 1.Kısım- Ring-Ceylan Sok.-Ahmet Taner Kışlalı Cad.-Süzer Bulvarı-Avni Akyol Bulvarı -2801 Sok.(Eston Evleri)- Çınarlı Caddesi-2805 Sokak(Başöğretmen Cad.)-Asmalı Bahçe Evleri-2801 Sok.(Armine Evleri)-Kelebek Vadi Evleri- Kelebek Vadi Evleri- Deliklikaya Yolu-Bordo Cd.- OSB Sanayi bölgesi kavşak- Deliklikaya yolu-Gülendam CD.-Deliklikaya Hadımköy Kiptaş 3.Etap Cami önü

A/36 minibüs hattının yukarıda belirtilen şekilde yeniden düzenlenmesi ve A/24 Atışalanı-Esenler-Topkapı hattından Beyoğlu 16.Noterliğinin 41203 nolu noter çekilişiyle A/36 hattına verilen 3 aracın devamlılığı sağlanması konusunun UKOME gündemine alınarak değerlendirilmesi hususunu olurlarınıza arz ederim.

UKOME'NİN KARARI: İlgili (g) Toplu Ulaşım Hizmetleri Müdürlüğü yazısı ekli raporundaki değerlendirme doğrultusunda teklifin kabulüne karar verilmiştir.

(Handwritten signatures and stamps of various officials and representatives)

Yavuz ERKUT Genel Sekreter
İbrahim Çahan DEMİR Genel Sekreter Yardımcısı
Ulku CİHAN Ulaşım Daire Başkanı
Ahmet BAŞEĞMEZ İst. Enp. Müd. Tem.
Adnan ŞEN MSB 1.Ordu Komutanlığı Tem.
Hayati SELVI İl Jandarma Komutanlığı Tem.
Ö. Feridun ÖZTURK Sahil Gv. ve Marmara Böl. Bölge Kom. Tem.
Fikret ERGÖVEN Karayolları 1.Bölge Müdürlüğü Tem.
Muhammet ERDOĞAN İst. Liman Başkanlığı Tem.
Şerif AYHAN DİKKİL Genel Müdürüğü Tem.
Necmettin ACAR TCDD 1. Bölge Müdürlüğü Tem.
Serdar YILMAZ Ulaşım Hizmetleri Gen. Md. 1. Bölge Müd. Tem.
Nurdan M. APAYDIN Altyapı Yatırımlar Gen. Müd. Tem.
Veseli ALÇİNSU TCDD Tasımacılık A.Ş. Tem.
Zelkaya DAVIOĞU MEB II Milli Eğitim Müdürlüğü Tem.
Arzu GÜR Aile, Çalışma ve Sosyal. Hiz. Bakanlığı Tem.
H. Mehmet GÜNER Çevre ve Şehircilik Bakanlığı Tem.
Gökhan YILMAZ Afet ve Acil Durum Yönetim Başkanlığı Tem.
H. Alper BİLGİLİ İETT Gen. Müd. Tem.
Sinem DEDETAŞ İst. Şehir Hatları Tur. A.Ş. Tem.
Özgür SOY Metro İstanbul A.Ş. Tem.
Koray ATAT, Fen İşleri Daire Bşk.
Sabri AYDIN Ulaşım Koordinasyon Müdür Tem.
Barış YILDIRIM Toplu Ulaşım Hizmetleri Müdürü
Tuncay ÖNDEROĞLU Trafik Müdürlüğü
E. AKŞU TSOB Temsilcisi
Hamdi DEMİTAHAN Arnavköy Belediyesi Tem.
Gökhan ORAL Avcılar Belediyesi Tem.
Ahmet MELİK Başakşehir Belediyesi Tem.
Küçükçekirce Belediyesi Tem. (Katılımcı)

ASLI GİBİDİR

ONAY
... / ... / 2020
Ekrem İMAMOĞLU
İstanbul Büyükşehir Belediye Başkanı

A. K. C.

HAT: A36 KÜÇÜKÇEKMECE-K.SULTAN SÜLEYMAN HASTANESİ- KAYAŞEHİR- ESTON EVLERİ

DÜZENLEME 1:KÜÇÜKÇEKMECE-Tahtakale-Eston Evleri Güzergâhının Ispartakule-Vaditepe Kiptaş-Belediye Ek Hizmet Binasına Uzatılması Önerisi

DÜZENLEME 2:Belediye Ek Hizmet Binası-Deliklikaya Arası Güzergâhı İhdas Edilmesi Önerisi

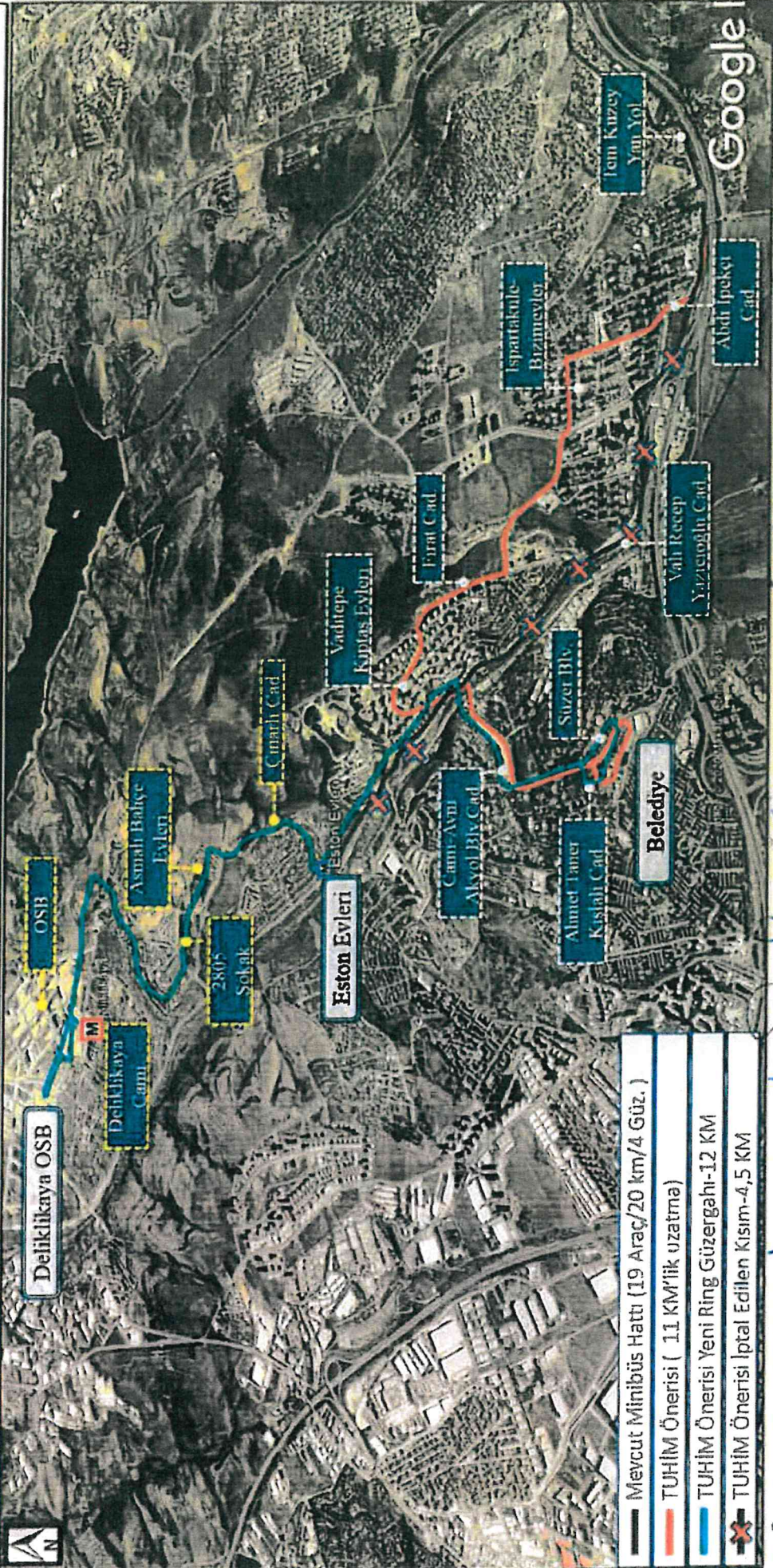

Handwritten notes in blue ink, including a signature and the text "ASLI GIBİDİR".

ASLI GIBİDİR

A.Ş. İ. İ.

A/36 KÜÇÜKÇEKMECE-KANUNI SULTAN SÜLEYMAN HASTANESİ-BELEDİYE VE BELEDİYE-DELİKLİKAYA RİNG GÜZERGAH DÜZENLEME ÖNERİLERİ

Deliklikaya OSB

DÜZENLEME1: Belediye-Deliklikaya Arası Yeni Ring Güzergaht
DÜZENLEME2: Belediye-Vaditepe-İspartakule-Kanuni S.S.Hast. Olarak Güzergah Düzenlemesi
Beyoğlu 16. Noterliğinin 41203 sayılı çekilişi ile A24 hattından alınarak A36 hattına verilen
34M0625_34M3588 ve 34M0717 plakalı araçların devamlılığının sağlanması

Eston Evleri

Belediye

Vaditepe

İspartakule

Tem Kuzey Yım.Yol

Kanuni S.S.Hast

Vali Recep Yazıcıoğlu Cad.

Halkalı A.Şehir İstanbul Cad.

Yatırı Barajı Cad.

Asık Veysel Cad.

Küçükçekmece

Küçükçekmece B

Küçükçekmece (I)

Başakşehir Belediyesinin UKOME Toplantısına İştiraki sağlanmadığı için İstanbul 3.İdare Mahkemesinin 23.01.2020 Tarihli 2019/492 E.Nolu Kararı ile 22.11.2018 Tarihli 2018/9-Ek1 Sayılı UKOME Kararı İptal Edilmiştir.

- Mevcut Minibüs Hattı (1,9 Araç/20 km/4 Güz.)
- TUHM Önerisi (11 KM'lik uzatma)
- TUHM Önerisi Yeni Ring Güzergahı-12 KM
- TUHM Önerisi İptal Edilen Kısım-4,5 KM

ASLI GIBİDİR

Handwritten blue ink notes and signatures on the right side of the map, including the name 'ASLI GIBİDİR' written vertically.



T.C
İSTANBUL BÜYÜKŞEHİR BELEDİYE BAŞKANLIĞI
Ulaşım Daire Başkanlığı
Ulaşım Koordinasyon Müdürlüğü

İSTANBUL ESNAF VE SANATKARLAR ODALARI BİRLİĞİ	
Kayıt No.	3380
Geldiği Tarih	28 Eylül 2020

Sayı : 27936358.210.99/
Konu : UKOME Kararı

4769-130068

14/09/2020

İSTANBUL ESNAF VE SANATKARLAR ODALARI BİRLİĞİ
(Kartaltepe Mah. Alpay İzer Sok. No:12 Bakırköy/İSTANBUL)

Ulaşım Koordinasyon Merkezi (UKOME)'nin "Avrupa-Asya Arası Çift Yönlü Transit Yük Taşımacılığı Yapan Araçların Kuzey Marmara Otoyolunu Kullanması Teklifi." hususunda aldığı 20.08.2020 tarih ve 2020/4-3 sayılı kararı yazımız ekinde gönderilmektedir.

Bilgi ve gereğini arz ve rica ederim.

Erdal YALÇINKAYA
Ulaşım Koordinasyon Müdürü

Ek: - UKOME Kararı

Dağıtım:

Gereği:

- Lojistik Yönetimi ve Terminaller Müdürlüğü

Bilgi:

- İstanbul Valiliği/İl Emniyet Müdürlüğü
- Ulaştırma ve Altyapı Bakanlığı/Ulaştırma Hizmetleri Düzenleme Genel Müdürlüğü-1.Bölge Müdürlüğü
- Ulaştırma ve Altyapı Bakanlığı/Karayolları 1.Bölge Müdürlüğü
- İl Jandarma Komutanlığı
- Zabıta Daire Başkanlığı
- Toplu Ulaşım Hizmetleri Müdürlüğü
- Trafik Müdürlüğü
- İstanbul Esnaf ve Sanatkarlar Odaları Birliği
- İstanbul Otomobilciler Esnaf Odası

TARİH	20.08.2020
SAYI	2020/4-3

UKOME, İstanbul Büyükşehir Belediye Başkanlığı Genel Sekreter Sn. Can Akın ÇAĞLAR Başkanlığında 20.08.2020 gün ve saat 14:00'da gündemindeki konuları görüşmek üzere toplandı.

İLGİ: a) İstanbul İl Emniyet Müdürlüğü'nün 47909374-16921-(64035)-8765 sayılı ve 08.06.2020 tarihli yazısı ve ekleri.
b) Lojistik Yönetimi ve Terminaller Müdürlüğü'nün 19.08.2020 tarihli raporu.

TEKLİF: Avrupa-Asya arası Çift Yönlü Transit Yük Taşımacılığı yapan araçların Kuzey Marmara Otoyolunu kullanması teklifi

LOJİSTİK YÖNETİMİ VE TERMİNALLER MÜDÜRLÜĞÜ RAPORU:

İlgi (b) Lojistik Yönetimi ve Terminaller Müdürlüğü raporunda;

"İlgi (a) yazı ve eklerinde İstanbul bölgesini transit kullanan ağır tonajlı araçların İstanbul şehir içi trafiğini olumsuz etkilediği, söz konusu araçların TEM, D100 ve bağlantı yolları yerine O-6 (Kuzey Marmara) Otoyolunu kullanması gerektiği belirtilmektedir.

Yük taşımacılığı, ülkemizin ekonomik açıdan gelişmesi için çok önemli bir sektör konumundadır. Aynı zamanda diğer sektörlerle ilişkisi bulunan ve bu sektörlerle olumlu olumsuz etkileşimi bulunan bir hizmet koludur. Yük taşımacılığın büyük bir bölümü karayolu ulaşımı ile yapılmaktadır. Karayolu ulaşımının en önemli hedefleri arasında ekonomik ve çevre dostu bir alt yapı ile hizmet vermek gelmektedir. Bunun içindir ki yük taşımacılığının ekonomik ve çevre dostu yapılabilmesi adına alt yapı çalışmalarını hızla devam ettirmektedir. Bu doğrultuda yük taşımacılığının en yoğun bölgesi olan ve yaka geçişlerinin yaşandığı İstanbul bölgesinde Yavuz Sultan Selim Köprüsü ve Kuzey Marmara Otoyolu Projeleri tamamlanarak transit yük taşımacılığının ekonomik, çevre dostu ve şehir içi trafiğinde yaşanan ağır tonajlı yük araçlarının yoğunluğunu azaltmak hedeflenmiştir.

Bu bağlamda Avrupa'dan Asya'ya ve Asya'dan Avrupa'ya yük taşımacılığı yapıp, İstanbul bölgesini transit kullanan araçların D100, TEM ve bağlantı yolları yerine Kuzey Marmara Otoyolu'nu kullanarak geçiş yapmaları ilgi yazıda belirtildiği gibi uygulamaya uymayan araç ve mal sahiplerine ayrı ayrı cezai işlem tatbik edilmesi Başkanlığımızca uygun görülmektedir.

Öneri Güzergâh

Asya'dan Avrupa ya Geçişlerde: (Pendik) E80 Otoyolu-Kurna Ömerli Bağlantı Yolu- O6 Otoyolu- (Sancaktepe) O6 Otoyolu- (Çekmeköy) O6 Otoyolu- (Beykoz) O6 Otoyolu-Yavuz Sultan Selim Köprüsü-(Sarıyer) O6 Otoyolu-(Eyüpsultan) O6 Otoyolu- (Arnavutköy) O6 Otoyolu- (Çatalca) O6 Otoyolu- (Silivri) O6 Otoyolu- Kınalı Kavşağı Çıkış-TEM Otoyolu
Avrupa'dan Asya ya Geçişlerde: (Silivri)TEM Otoyolu-Kınalı Kavşağı-O6 Otoyolu- (Çatalca) O6 Otoyolu-(Arnavutköy) O6 Otoyolu- (Eyüpsultan) O6 Otoyolu- Yavuz Sultan Selim Köprüsü-(Beykoz) O6 Otoyolu-(Çekmeköy) O6 Otoyolu-(Sancaktepe) O6 Otoyolu-(Pendik) Kurna Ömerli Bağlantı Yolu- E80 Otoyolu

NOT: İBB Kurumsal CBS Web uygulamasında Kuzey Marmara Otoyolunun ismi O6 Otoyolu olarak yer almaktadır.

Konunun UKOME'de görüşülmesi" teklif edilmektedir.

UKOME'NİN KARARI: Konunun Alt Komisyonunda değerlendirilerek tekrar UKOME gündemine getirilmesine kabulüne karar verilmiştir.

Başkan
Can Akın ÇAĞLAR
Genel Sekreter Y.

Üye
İbrahim Önan DEMİR
Genel Sekreter Yardımcısı

Üye
Utku İHAN
Ulaşım Daire Başkanı

Üye
Ay Ece KÖRMEZ
İ.Hulûsî Mesaviri

Üye
Ali SARAC
İst. Emn. Müd. Tem.

Üye
Adnan ŞEN
MSB 1.Ordu Komutanlığı Tem.

Üye
L. Hüseyin SELVİ
İl Jandarma Komutanlığı Tem.

Üye
Ömer F. ÖZTÜRK
Sahil Gv.ve Marmara Böl. Bölge Kom. Tem.

Üye
Fikret ERGÜVEN
Karayolları Bölge Müdürlüğü Tem.

Üye
Mubin S.SALTI
İst. Liman Başkanlığı Tem.

Üye
Şerif AYHAN
DİMİ Genel Müdürlüğü Tem.

Üye
Nesrettin ACAR
TCDD Bölge Müdürlüğü Tem.

Üye
Süleyman ÇELİK
İş. Hani. Daire Başkanı

Üye
Nurhan M. AYDIN
Altyapı Yatırımlar Gen. Müd. Tem.

Üye
Yeni ALÇINISU
TCDD Taşımacılık A.Ş. Tem.

Üye
Zekine DAYIĞLU
MEB İl Millî Eğitim Müdürlüğü Tem.

Üye
Neslihan ÇAPAR
Aile, Çalışma ve Sosy.Hiz.Bakanlığı Tem.

Üye
H. Mehmet GÜNER
Çevre ve Şehircilik Bakanlığı Tem.

Üye
Gökhan YILMAZ
Afet ve Acil Durum Yönetim Başkanlığı Tem.

Üye
H. Alper BİLGİLİ
İETT Gen. Müd. Tem.

Üye
Onur YENİCİ
İst. Emn. Hatları Tur. Tem.

Üye
Ozgür SOY
Metro İstanbul A.Ş. Tem.

Üye
Koray ÇAC
İst. İşleri Daire Bşk.

Üye
Ali GÜLER
Ulaşım Koordinasyon Müdürü

Üye
Barış YILDIRIM
Toplu Ulaşım Hizmetleri Müdürü

Üye
Tuncay ÖNDEROĞLU
Trafik Müdürü

Üye
Yeni ARASU
Şoför Temsilcisi

ASLI GİBİDİR

ONAY

2020

Ekrem İMAMOĞLU

İstanbul Büyükşehir Belediye Başkanı



T.C
İSTANBUL BÜYÜKŞEHİR BELEDİYE BAŞKANLIĞI
Ulaşım Daire Başkanlığı
Ulaşım Koordinasyon Müdürlüğü

İSTANBUL ESNAF VE SANATKARLAR ODALARI BİRLİĞİ	
Kayıt No.	3381
Geldiği Tarih	28 Eylül 2020

Sayı : 27936358.210.99/
Konu : UKOME Kararı

130468-4780

15.09/2020

İSTANBUL ESNAF VE SANATKARLAR ODALARI BİRLİĞİ
(Kartaltepe Mah. Alpay İzer Sok. No:12 Bakırköy/İSTANBUL)

Ulaşım Koordinasyon Merkezi (UKOME)'nin "EGM Güvenlik Araçlarının 15 Temmuz Şehitler Köprüsü ve Fatih Sultan Mehmet Köprüsünü Kullanması Teklifi." hususunda aldığı 20.08.2020 tarih ve 2020/4-4 sayılı kararı yazımız ekinde gönderilmektedir.

Bilgi ve gereğini arz ve rica ederim.

Erdal YALÇINKAYA
Ulaşım Koordinasyon Müdürü

Ek: - UKOME Kararı

Dağıtım:

Gereği:

- Lojistik Yönetimi ve Terminaller
Müdürlüğü

Bilgi:

- İstanbul Valiliği/İl Emniyet Müdürlüğü
- Ulaştırma ve Altyapı Bakanlığı/Ulaştırma
Hizmetleri Düzenleme Genel Müdürlüğü-1.Bölge
Müdürlüğü
- Ulaştırma ve Altyapı Bakanlığı/Karayolları 1.Bölge
Müdürlüğü
- İl Jandarma Komutanlığı
- Zabıta Daire Başkanlığı
- Toplu Ulaşım Hizmetleri Müdürlüğü
- Trafik Müdürlüğü
- İstanbul Esnaf ve Sanatkarlar Odaları Birliği
- İstanbul Otomobilciler Esnaf Odası

5 8 EYLÜL 2020
3381

UKOME, İstanbul Büyükşehir Belediye Başkanlığı Genel Sekreter Sn. Can Akın ÇAĞLAR Başkanlığında 20.08.2020 gün ve saat 14:00'da gündemindeki konuları görüşmek üzere toplandı.

İLGİ: a) Bomba İmha ve İnceleme Şube Müdürlüğü'nün 20.08.2020 tarihli yazısı.
b) Lojistik Yönetimi ve Terminaller Müdürlüğü'nün 20.07.2020 tarihli raporu.

TEKLİF : EGM Güvenlik araçlarının 15 Temmuz Şehitler Köprüsü ve Fatih Sultan Mehmet Köprüsünü kullanması teklifi.

LOJİSTİK YÖNETİMİ VE TERMINALLER MÜDÜRLÜĞÜ RAPORU:

İlgi (b) Lojistik Yönetimi ve Terminaller Müdürlüğü raporunda;

İlgi (a) yazıda resmi programlarda görevlendirilecek 10 adet güvenlik aracının 15 Temmuz Şehitler ve Fatih Sultan Mehmet Köprülerinden geçiş izni talep edilmektedir.

Karayolları Yük Taşımacılığı Yönergesine göre resmi plakalı araçların Boğaz Köprülerini kullanabileceği, aşağıda belirtilen tabloda yer alan sivil plakalı araçlarında 15 Temmuz Şehitler ve Fatih Sultan Mehmet Köprülerinden geçmesinin uygun olacağı mütalaa edilmektedir.

SIRA NO	SİVİL PLAKA	RESMİ PLAKA	SIRA NO	SİVİL PLAKA	RESMİ PLAKA
1	06 DH 4013	06 AA 4481	6	06 DB 3162	06 AA 4477
2	06 LJE 81	06 AA 4482	7	06 DH 2559	06 AA 4478
3	06 BZ 1436	06 AA 4483	8	06 FN 2379	06 AA 4370
4	06 FU 0536	06 AA 4533	9	06 DK 5314	06 AA 3744
5	06 KDB 73	06 AA 4997	10	06 H 0842	06 AA 5078

Konunun UKOME'de görüşülmesi" teklif edilmektedir.

UKOME'NİN KARARI: İlgi (b) Lojistik Yönetimi ve Terminaller Müdürlüğü raporu doğrultusunda teklifin kabulüne karar verilmiştir.

Can Akın ÇAĞLAR Genel Sekreter V.
İbrahim ÖZKAN Genel Sekreter Yardımcısı
Emre ERGÖRÜM Genel Sekreter Yardımcısı
Fikret ERGÖRÜM Karayolları 1. Bölge Müdürlüğü Tem.
Veli ALÇINSU TCDD Taşımacılık A.Ş. Tem.
Onur ÖZAYENİÇE İst. Şehir İstasyonları Tur. A.Ş. Tem.
Barış YILDIRIM Toplu Ulaşım Hizmetleri Müdürü
Tuncay ÖZDEĞİRCİ Trafiğin Sorumlusu

Av. Eray ŞAHİNMEZ İ.H.H.M. Müşaviri
Muhin S.SALTI İst. Liman Başkanlığı Tem.
Zekir HAYIOĞLU MEB II Milli Eğitim Müdürlüğü Tem.
Özgür SOY Metro İstanbul A.Ş. Tem.

Uye AİFSARAÇ İst. Emn. Müd. Tem.
Uye Adnan ŞEY MSB 1. Oluşu Komutanlığı Tem.
Uye Necmettin ACAR TCDD 1. Bölge Müdürlüğü Tem.
Uye İlhan ÇAPAR Aile, Çalışma ve Sosy. Hiz. Bakanlığı Tem.
Uye İlhan ÇAPAR Aile, Çalışma ve Sosy. Hiz. Bakanlığı Tem.
Uye Mehmet GÖNER Çevre ve Şehircilik Bakanlığı Tem.
Uye Mehmet GÖNER Çevre ve Şehircilik Bakanlığı Tem.

Gökhan YILMAZ Afet ve Acil Durum Yönetim Başkanlığı Tem.
H. Alper BİLGİLİ İETT Gen. Müd. Tem.
Onur ÖZAYENİÇE İst. Şehir İstasyonları Tur. A.Ş. Tem.
Barış YILDIRIM Toplu Ulaşım Hizmetleri Müdürü
Tuncay ÖZDEĞİRCİ Trafiğin Sorumlusu

ONAY

20.08.2020

Ekrem İMAMOĞLU

İstanbul Büyükşehir Belediye Başkanı

ASLI GİBİDİR



T.C
İSTANBUL BÜYÜKŞEHİR BELEDİYE BAŞKANLIĞI
Ulaşım Daire Başkanlığı
Ulaşım Koordinasyon Müdürlüğü

İSTANBUL ESNAF VE SANATKARLAR ODALARI BİRLİĞİ	
Kayıt No.	3382
Geldiği Tarih	28 Eylül 2020

Sayı : 27936358.210.99/
Konu : UKOME Kararı

4811-131516

16.09/2020

İSTANBUL ESNAF VE SANATKARLAR ODALARI BİRLİĞİ
(Kartaltepe Mah. Alpay İzer Sok. No:12 Bakırköy/İSTANBUL)

Ulaşım Koordinasyon Merkezi (UKOME)'nin "Araç Tescil Bilgisayar Kaydında Şerhi Bulunan Ticari Plakalara Yeni Plaka Belirlenmesi Teklifi." hususunda aldığı 20.08.2020 tarih ve 2020/4-5 sayılı kararı yazımız ekinde gönderilmektedir.

Bilgi ve gereğini arz ve rica ederim.

Erdal YALÇINKAYA
Ulaşım Koordinasyon Müdürü

Ek: - UKOME Kararı

Dağıtım:

Gereği:

- Toplu Ulaşım Hizmetleri Müdürlüğü
- İstanbul Valiliği/İl Emniyet Müdürlüğü
- Türkiye Noterler Birliği
- İstanbul Noter Odası

Bilgi:

- İl Jandarma Komutanlığı
- Zabıta Daire Başkanlığı
- İstanbul Taksiciler Esnaf Odası
- İstanbul Minibüsçüler Esnaf Odası
- İstanbul Esnaf ve Sanatkarlar Odaları Birliği
- İstanbul Otomobilciler Esnaf Odası

50 EKİM 2020
3382



T.C

İSTANBUL BÜYÜKŞEHİR BELEDİYE BAŞKANLIĞI
ULAŞIM KOORDİNASYON MERKEZİ KARARI

UKOME KARARI

TARİH	20.08.2020
SAYI	2020/4-5

UKOME, İstanbul Büyükşehir Belediye Başkanlığı Genel Sekreter Sn. Can Akın ÇAĞLAR Başkanlığında 20.08.2020 gün ve saat 14:00'da gündemindeki konuları görüşmek üzere toplandı.

- İlgi: a) 04.08.2017 Tarih ve 2017/5-8 Sayılı UKOME Kararı
b) 08.02.2018 Tarih ve 2018/2-6 Sayılı UKOME Kararı
c) 09.05.2018 Tarih ve 2018/3-9.A Sayılı UKOME Kararı
d) 30.01.2019 Tarih ve 2019/1-4.B Sayılı UKOME Kararı
e) 18.03.2019 Tarih ve 2019/4-8 Sayılı UKOME Kararı
f) 16.05.2019 Tarih ve 2019/5-4 Sayılı UKOME Kararı
g) 27.08.2019 Tarih ve 2019/7-7 Sayılı UKOME Kararı
h) 26.09.2019 Tarih ve 2019/8-2 Sayılı UKOME Kararı
i) 06.02.2020 Tarih ve 2020/1-9 Sayılı UKOME Kararı
j) 25.06.2020 Tarih ve 2020/2-8 Sayılı UKOME Kararı
k) 23.07.2020 Tarih ve 2020/3-5 Sayılı UKOME Kararı
l) Müdürlüğümüzde; 818784, 872675, 831106, 820340, 763220, 782473, 826465, 860836, 855937, 835767 ve 777800 Talep Numaralı Dilekçeler
m) Toplu Ulaşım Hizmetler Müdürlüğünün 19.08.2020 tarih ve 4040 sayılı yazısı ile ekli raporu

TEKLİF: Araç Tescil Bilgisayar Kaydında Şerhi Bulunan Ticari Plakalara Yeni Plaka Belirlenmesi Teklifi.

TOPLU ULAŞIM HİZMETLERİ MÜDÜRLÜĞÜ RAPORU:

İlgi (m) Toplu Ulaşım Hizmetleri Müdürlüğü yazısı ekli raporunda;

İlgi (a), (b), (c), (d), (e), (f), (g), (h), (i), (j) ve (k) UKOME Kararlarıyla; Araç, Sicil ve Tescil Sisteminde, ticari amaçla taşımacılık yapan taşıtlar hakkında, istihbari bilgi veya terör nitelikli ikiz plaka eylem istihbaratı olan, mükerrer ya da sahte plakalı araç şerhi bulunan, çalıntı ve kayıp ve benzeri nedenlerle engellenmiş taşıtların plakaları iptal edilerek yeni plaka tahsis edilmesi kararları alınmıştır.

İlgi (l) dilekçelerle Müdürlüğümüze müracaat eden ve aşağıda açık kimlik bilgileri yazılı olan kişiler;

- 34 TBR 90 plaka sahibi 35956663542 T.C. Kimlik Numaralı Bedrettin İLYASOĞLU adına kayıtlı,
- 34 LDZ 356 plaka sahibi 26557359552 T.C. Kimlik Seher ÖZİN adına kayıtlı,
- 34 LDK 622 plaka sahibi 65401148324 T.C. Kimlik Numaralı Gökhan ÇETİN adına kayıtlı,
- 34 LDK 034 plaka sahibi 29905914526 T.C. Kimlik Numaralı Ayşe ERDAL adına kayıtlı,
- 34 LOE 582 plaka sahibi 64684039268 T.C. Kimlik Numaralı Fatma KOCATAŞ adına kayıtlı,
- 34 LDA 985 plaka sahibi 34930626160 T.C. Kimlik Numaralı Kerem İDİK adına kayıtlı,
- 34 LEZ 816 plaka sahibi 58078034960 T.C. Kimlik Numaralı Ekrem ANTIÇ adına kayıtlı,
- 34 LAJ 006 plaka sahibi 36988181868 T.C. Kimlik Numaralı Hacı ZORLU adına kayıtlı,
- 34 LCH 166 plaka sahibi 18314071982 T.C. Kimlik Numaralı Köksal AKHAN adına kayıtlı,
- 34 LUU 276 plaka sahibi 14214032030 T.C. Kimlik Numaralı Müslime SEZER adına kayıtlı,
- 34 LNK 558 plaka sahibi 45685046424 T.C. Kimlik Numaralı Vahdettin BARİK adına kayıtlı,

plakaların, Araç, Sicil ve Tescil Sisteminde mükerrer ve sahte plaka şerhi bulunduğundan, Toplu Ulaşım Hizmetleri Müdürlüğü tarafından belirlenecek plaka ile değiştirilmesi için konunun UKOME gündemine alınması talep edilmektedir.

Toplu Ulaşım Hizmetleri Müdürlüğü Değerlendirmesi: Müdürlüğümüzce yapılan çalışmalar neticesinde; Araç, Sicil ve Tescil Sisteminde kayıp şerhi bulunan ve Karayolları Trafik Yönetmeliğinin 44. Maddesi gereği kayıp plakaların yeni plaka ile yenilenmesi gerektiğinden, aşağıdaki tabloda gösterilen yeni plakalar ile değiştirilmesi,

Ayrıca yeni tahsis edilen plaka değişikliği işlemlerinde İstanbul Büyükşehir Belediyesi Ulaşım Daire Başkanlığına bağlı Toplu Ulaşım Hizmetleri Müdürlüğünden güncel "Tahditli Plaka Tahsis Belgesi" düzenlenerek yeni plaka için tescil işlemlerinin yapılması,

şeklindeki konuların UKOME gündemine alınarak karara bağlanması hususunu arz ederim.

ASLI GİBİDİR

(Handwritten signatures and stamps)

ARAÇ, SİCİL VE TESCİL SİSTEMİNDE ENGELLENMİŞ OLAN VE YENİ VERİLECEK PLAKA LİSTESİ

Sıra No	Mevcut Plaka	Plaka Durumu	Taşıt Cinsi	Markası	Aranma Türü	Yeni Tahsis Edilecek Plaka
1)	34 TBR 90	Mükerrer	Taksi	Renault	-	34 TGP 93
2)	34 LDZ 356	Kayıp	Servis (CA Tek Kath)	Renault	-	34 LFH 665
3)	34 LDK 622	Kayıp	Servis (CA Tek Kath)	Fiat	-	34 LKR 622
4)	34 LDK 034	Kayıp	Servis (CA Tek Kath)	Renault	-	34 LFU 474
5)	34 LOE 582	Kayıp	Servis (CA Tek Kath)	Wolkswagen	-	34 LFL 154
6)	34 LDA 985	Mükerrer	Servis (CA Tek Kath)	Renault	-	34 LFL 448
7)	34 LEZ 816	Sakıncalı Plaka	Servis (CA Tek Kath)	Wolkswagen	-	34 LVZ 173
8)	34 LAJ 006	Kayıp	Servis (CA Tek Kath)	Mercedes-Benz	-	34 LFH 196
9)	34 LCH 166	Kayıp	Servis (CA Tek Kath)	Mercedes-Benz	-	34 LFZ 685
10)	34 LUU 276	Kayıp	Servis (CA Tek Kath)	Renault	-	34 LFL 689
11)	34 LNK 558	Mükerrer	Servis (CA Tek Kath)	Wolkswagen	-	34 LFR 293

UKOME'NİN KARARI: İlgili (m) Toplu Ulaşım Hizmetleri Müdürlüğü yazısı ekli raporundaki değerlendirme doğrultusunda, yukarıdaki tablolarda belirtilen ve Araç, Sicil ve Tescil Sisteminde kayıp şerhi bulunan plakaların Karayolları Trafik Yönetmeliğinin 44. Maddesi gereği yukarıdaki tabloda gösterilen yeni plakalar ile değiştirilmesi ve yeni tahsis edilen plaka değişikliği işlemlerinde Toplu Ulaşım Hizmetleri Müdürlüğünden güncel "Tahditli Plaka Tahsis Belgesi" düzenlenerek tescil işlemlerinin yapılmasına karar verilmiştir.

Başkan
Can Akın ÇAĞLAR
Genel Sekreter V.

Üye
İbrahim Şahin DEMİR
Genel Sekreter
Yardımcısı

Üye
Ali İHAN
Ulaşım Daire Başkanı

Üye
Ayşen SÖNMEZ
1. Hukuk Müşaviri

Üye
Ali SARAC
İst. Emn. Müd. Tem.

Üye
Adnan ŞEN
MSB 1.Ordu
Komutanlığı Tem.

Üye
Mehmet SELVİ
Havacılık
Komutanlığı Tem.

Üye
Ömer ÖZTÜRK
Sahil Güvenlik ve Marmara
Boğ. Bölge Kom. Tem.

Üye
Fikret ERDOĞAN
Karayolları Bölge
Müdürlüğü Tem.

Üye
Mehmet S. SALLI
İst. Emn. Başkanlığı
Tem.

Üye
Şerif AYHAN
DHMİ Genel
Müdürlüğü Tem.

Üye
Necmettin ACAR
TCM 1. Bölge
Müdürlüğü Tem.

Üye
Arda YILMAZ
İst. Emn. Müd. Tem.

Üye
Nurdan M. APAYDIN
Altyapı Yatırımlar Gen.
Müd. Tem.

Üye
Vahit ALÇINSU
TCDD Taşımacılık
A.Ş. Tem.

Üye
Zekeriya DAYIOĞLU
MEB II Milli Eğitim
Müdürlüğü Tem.

Üye
Meslihan KAFAR
Aile, Çalışma ve Sosy.
Hiz. Bakanlığı Tem.

Üye
H. Mehmet GÜNER
Çevre ve Şehircilik
Bakanlığı Tem.

Üye
Gökhan YILMAZ
Afet ve Acil Durum
Yönetim Başkanlığı
Tem.

Üye
H. Alper BİLGİLİ
İETT Gen. Müd. Tem

Üye
Onur YENİÇİ
İst. Şehir Hatları Tür.
A.Ş. Tem.

Üye
Özgür SOY
Metro İstanbul A.Ş.
Tem.

Üye
Koray ATAÇ
Fen İşleri Daire Bşk

Üye
Nail İZZET ER
Ulaşım Koordinasyon
Müdürlüğü

Üye
Faris YILDIRIM
Toplu Ulaşım
Hizmetleri Müdürü

Üye
Tuncay ÖNDER
Trafik Müdürlüğü

Üye
Ali AKIN
Trafik Müşaviri

ASLI GIBİDİR

ONAY
... / ... / 2020
İbrahim İMAMOĞLU
İstanbul Büyükşehir Belediye Başkanı