



T.C
İSTANBUL BÜYÜKŞEHİR BELEDİYE BAŞKANLIĞI
Ulaşım Daire Başkanlığı
Ulaşım Koordinasyon Müdürlüğü

Yar. 131.

İSTANBUL ESNAF VE SANATKARLAR ODALARI BİRLİĞİ	
Kayıt No.	5166
Geldiği Tarih	08 Kasım 2018

Sayı : 27936358.210.99/
Konu : UKOME Kararı

8253/237904

05.11.2018

DAĞITIM YERLERİNE

Ulaşım Koordinasyon Merkezi (UKOME)'nin "BL303 Festival Alanı – Yenimahalle Hatının Güzergah Düzenlemesi Teklifi." hususunda aldığı 03.10.2018 tarih ve 2018/8-4.B.4 sayılı kararı yazımız ekinde gönderilmektedir.

Bilgi ve gereğini arz ve rica ederim.

Mükremin KARA
Ulaşım Koordinasyon Müdürü

Ek: - UKOME Kararı

Dağıtım:

Gereği:

- Toplu Ulaşım Hizmetleri Müdürlüğü

Bilgi:

- İstanbul Valiliği/İl Emniyet Müdürlüğü
- İl Jandarma Komutanlığı
- Silivri Belediyesi
- İETT Genel Müdürlüğü
- Zabıta Daire Başkanlığı
- Halkla İlişkiler Müdürlüğü
- Trafik Müdürlüğü
- Silivri Şoförler ve Otomobilciler Esnaf Odası
- ✓ İstanbul Esnaf ve Sanatkarlar Odaları Birliği
- İstanbul Minibüsçüler Esnaf Odası
- İstanbul Otomobilciler Esnaf Odası

UKOME, İstanbul Büyükşehir Belediye Başkanlığı Genel Sekreter Sn. Dr. Hayri BARAÇLI Başkanlığında 03.10.2018 gün ve saat 15:00'da gündemindeki konuları görüşmek üzere toplandı.

- İlgi:** a) 31.10.2016 tarih ve 2500 sayılı İSTESOB yazısı (BN-7111 TN-1227947)
b) 10.01.2017 tarih ve 83 sayılı İSTESOB yazısı (BN-331 TN-36388)
c) 10.05.2017 tarih ve E.1469 sayılı Silivri Kaymakamlığı İlçe Yazı İşleri Müdürlüğü'nün yazısı
d) 25.09.2018 tarih ve 134 sayılı Silivri Şoförler ve Otomobilciler Esnaf Odası yazısı (BN-6534 TN-1110473)
e) 06.09.2018 tarih ve 2018/7-3A sayılı UKOME kararı
f) Toplu Ulaşım Hizmetler Müdürlüğü'nün 05.09.2018 Tarih ve 3258 sayılı yazısı ile ekli raporu.

TEKLİF: BL303 Festival Alanı – Yenimahalle Hattının Güzergâh Düzenlemesi Teklifi.

TOPLU ULAŞIM HİZMETLERİ MÜDÜRLÜĞÜ RAPORU:

İlgi (f) Toplu Ulaşım Hizmetleri Müdürlüğü yazısı ekli raporunda;

İlgi (a) yazı ve ekli dilekçelerde Yenimahalle de yeni açılmış olan Rumeli Üniversitesine ulaşımın sağlanabilmesi için 4 nolu şehir içi hat güzergâhının Üniversite önünden geçecek şekilde düzenlenmesi talep edilmektedir.

İlgi (b) yazı ve ekli dilekçelerde ise BL303 Festival Alanı - Yenimahalle hat güzergâhının

“Gidiş Güzergahı: Festival Alanı – İnönü Caddesi – Ali Çetinkaya Caddesi – Turgut Özal Bulvarı – Terminal Kavşağı – Devir Sokak – Mehmet Silivrili Sokak – Şair Baki Sokak – Y31 Sokak – 30 Ağustos Sokak – Sakarya Sokak – Gazi Sokak – Turgut Reis Caddesi – Terminal Kavşağı – Silivri Terminal...” olan RİNG güzergâhının

“Gidiş Güzergahı: Festival Alanı – İnönü Caddesi – Ali Çetinkaya Caddesi – Turgut Özal Bulvarı – Terminal Kavşağı – D100 Kuzey Yanyolu – Mehmet Silivrili Sokak – İsimsiz Sokak (Rumeli Üniversitesi) – Şair Baki Sokak – Plevne Sokak – Gazi Caddesi – İmece (Elmas) Sokak – Seyh Samil Caddesi – 29 Ekim Sokak – Gazi Caddesi – Plevne Sokak – Şair Baki Sokak – İsimsiz Sokak (Rumeli Üniversitesi) – Mehmet Silivrili Caddesi – D100 Kuzey Yanyolu – Terminal Kavşağı – Silivri Terminal...” olacak şekilde düzenlenmesi talep edilmektedir.

İlgi (c) yazı ve ekli dilekçelerde, Rumeli Üniversitesi'nde okumakta olan özellikle bayan öğrencilerin sözlü tacize uğradıkları hususları ifade edilmekte olup üniversiteye ulaşım noktasında kolaylık sağlanması talep edilmektedir.

İlgi (d) yazı ve ekli dilekçelerde ise BL303 Festival Alanı - Yenimahalle hat güzergâhının

“Gidiş Güzergahı: Festival Alanı – İnönü Caddesi – Söz Sok. – Burhan Soyaslan Cad. – Sanatkarlar Cad. – Başkomutan Cad. – Turgut Özal Bulvarı – Terminal Kavşağı – Devir Sokak – Mehmet Silivrili Sokak – Şair Baki Sokak – Y31 Sokak – 30 Ağustos Sokak – Sakarya Sokak – Gazi Sokak – Turgut Reis Caddesi – Terminal Kavşağı – Silivri Terminal...” olan RİNG güzergâhının

“Gidiş Güzergahı: Festival Alanı – İnönü Cad. – Söz Sok. – Burhan Soyaslan Cad. – Sanatkarlar Cad. – Başkomutan Cad. – Turgut Özal Bulvarı – Terminal Kavşağı – D100 Kuzey Yanyolu – Mehmet Silivrili Sokak – İsimsiz Sokak (Rumeli Üniversitesi) – Şair Baki Sokak – Plevne Sokak – Gazi Caddesi – İmece (Elmas) Sokak – Seyh Samil Caddesi – 29 Ekim Sokak – Gazi Caddesi – Plevne Sokak – Şair Baki Sokak – İsimsiz Sokak (Rumeli Üniversitesi) – Mehmet Silivrili Caddesi – Devir Sok. – Terminal Kavşağı – Terminal...” olacak şekilde düzenlenmesi talep edilmektedir.

İlgi (e) UKOME kararı Silivri İlçe merkezinde uygulanmakta olan “Zorunlu Trafik Sirkülasyonu”ndan kaynaklı güzergâh düzenlemeleri karar altına alınmıştır.

Toplu Ulaşım Hizmetleri Müdürlüğü Değerlendirmesi: İlgi (a) ve (d) yazı ve ekli dilekçelerdeki güzergâh talepleri müdürlüğümüz teknik ekiplerince arazi ve ofis çalışmaları kapsamında değerlendirilmiş olup, gelişmekte olan bölgenin ulaşımının kesintisiz, rahat, konforlu ve hızlı bir şekilde gerçekleştirilmesi adına söz konusu hattın güzergâhının aşağıdaki şekilde düzenlenmesi uygun mütalaa edilmektedir.

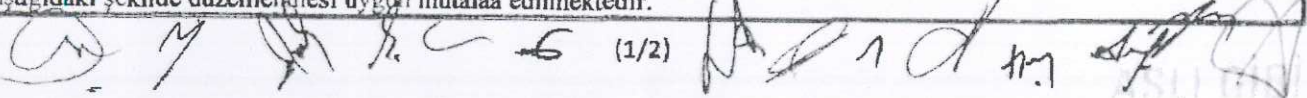

(1/2)

Güzergâh: BL303 Festival Alanı – Yenimahalle

İlk Durak Yeri: Festival Alanı

Son Durak Yeri: Yenimahalle

Giriş Güzergâhı: Festival Alanı – İnönü Cad. - Söz Sok. – Burhan Soyaslan Cad. – Sanatkarlar Cad. – Başkomutan Cal. – Turgut Özal Bulvarı – Terminal Kavşağı - D100 Kuzey Yanyolu – Mehmet Silivrili Sokak – 7013 Sok. – Hamdi Çökün Sok. - İsimsiz Sokak (Toki Cumhuriyet Anadolu Lisesi Arkası) - İsimsiz Sokak (Rumeli Üniversitesi) - Sair Baki Sokak - Plevne Sokak – Gazi Caddesi - İmece (Elmas) Sokak - Şeyh Samil Caddesi - 29 Ekim Sokak – Gazi Caddesi – Plevne Sokak – Sair Baki Sokak - İsimsiz Sokak (Rumeli Üniversitesi) - İsimsiz Sokak (Toki Cumhuriyet Anadolu Lisesi Arkası) - Hamdi Coşkun Sok. - 7013 Sok. – Mehmet Silivrili Caddesi – Devir Sok. - Terminal Kavşağı – Terminal – Turgut Özal Bulvarı – Aziz Sok. – Hacı Pervane Cad. – Burhan Soyaslan Cad. – Endülüs Sok. – İnönü Cad. – Festival Alanı.

Dönüş Güzergâhı : RİNG

Konunun UKOME gündemine alınarak değerlendirilmesi hususunu olurlarınıza arz ederim.

UKOME'NİN KARARI: İlgili (f) Toplu Ulaşım Hizmetleri Müdürlüğü yazısı ekli raporundaki değerlendirme doğrultusunda; BL303 Festival Alanı – Yenimahalle Hattının güzergâh düzenlemesi teklifinin kabulüne karar verilmiştir.

Başkan
Dr. Hayri BAĞAÇLI
Genel Sekreter
.../2018

Üye
Adil KARASMAZLIOĞLU
Genel Sekreter Yrd.

Üye
Yunus Emre KYZEN
Ulaşım Daire Başkanı

Üye
Bölent AY
İst. Emn. Müd. Tem.

Üye
Şevket AKTAY
Millî Savunma Bakanlığı
I. Ordu Kom. Tem.
(Katılmadı)

Üye
İlyas NAŞIROĞLU
II Jan. Kom. Tem.

Üye
Akif CERAN
Sahil Güv.-Köm. Tem.
(Katılmadı)

Üye
Hüseyin AKGÖKÇÜ
I.Hukuk Müşaviri Tem.

Üye
Necmettin ACAR
Fen İşl. Tez. Bşk. Tem.

Üye
N. Tarık TURAN
Ulş. Dnz. Hbr. Bakanlığı
Karayolları I. Bölge Müd. Tem.

Üye
Cihat BÖRKE
Ulş. Dnz. Hbr. Bakanlığı
İst. Liman Bşk. Liği Tem.

Üye
Kenan FİDAN
Ulş. Dnz. Hbr. Bakanlığı
SİMLİ Gen. Müd. Tem.

Üye
Levent M. MERİÇLİ
Ulş. Dnz. Hbr. Bakanlığı
ICDD I. Bölge. Müd. Tem.

Üye
Halil İZZETİN
Ulş. Dnz. Hbr. Bakanlığı
Karayolu Düzenleme Gen. Müd.
I. Bölge Müd. Tem.

Üye
M. Levent ACET
Ulş. Dnz. Hbr. Bakanlığı
Altyapı Yat. Gen. Müd. Tem.

Üye
Mehmet ERDOLU
Kor. Gen. Müd. Tem.

Üye
Hamit ERDOĞAN
İst. Şeh. Hbr. Yat. A.Ş. Tem.

Üye
Ali FİKAT
Metro İstanbul A.Ş. Gv. Müd. Tem.

Üye
Mehmet KARASU
Ulaşım Koordinat. Müd.

Üye
Musa YAZICI
Top. Ulş. Hbr. Yrd.

Üye
Eyup AKSU
Türkiye Şoförler ve Otomobilciler
Federasyonu Tem.

Üye
Mustafa Turan DURGUT
Silivri Belediyesi Tem.

BL303 FESTİVAL ALANI-YENİ MAHALLE HATTI

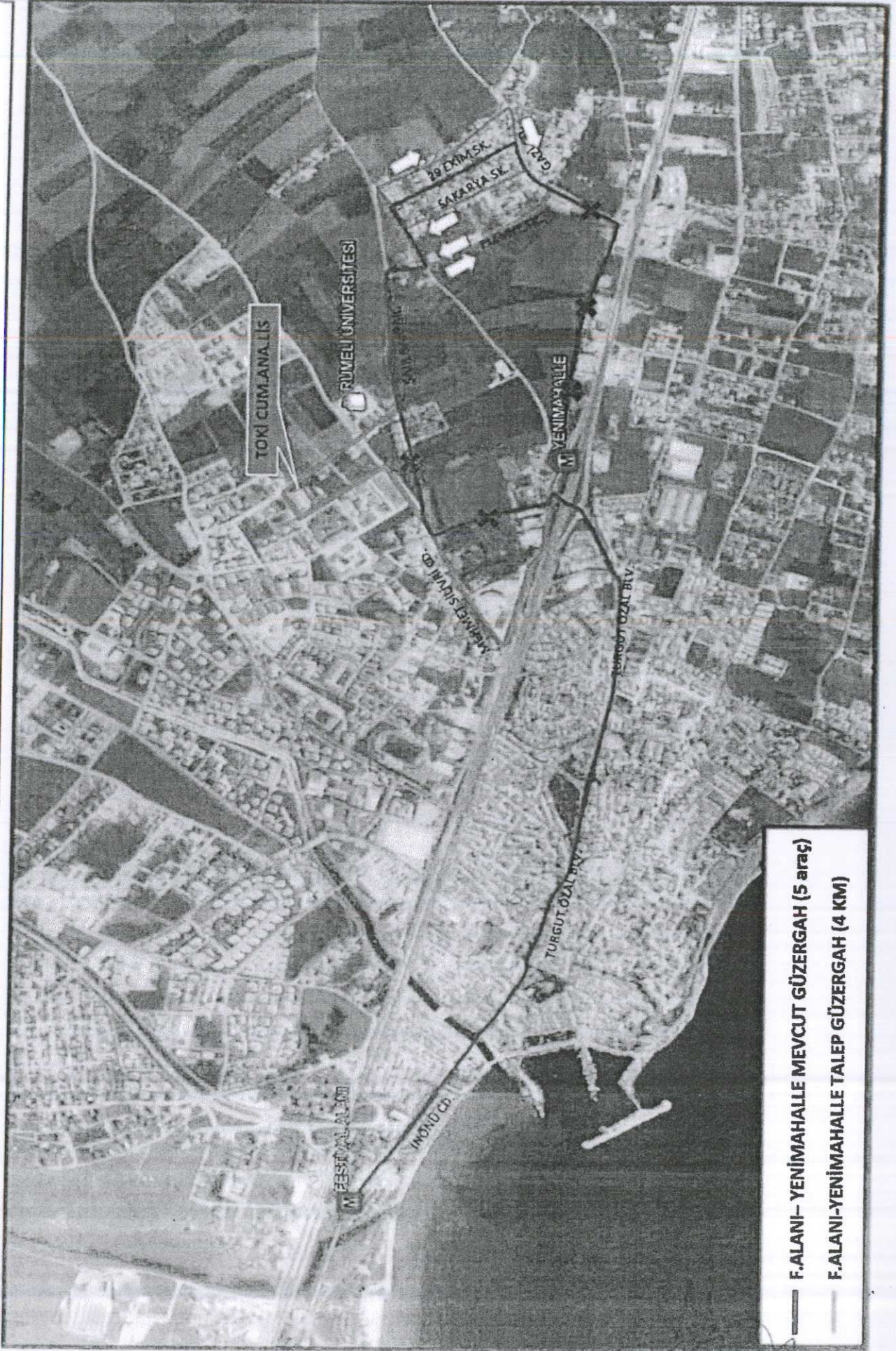



T.C
İSTANBUL BÜYÜKŞEHİR BELEDİYE BAŞKANLIĞI
Ulaşım Daire Başkanlığı
Ulaşım Koordinasyon Müdürlüğü

Yon 151.

İSTANBUL ESNAF VE SANATKARLAR ODALARI BİRLİĞİ	
Kayıt No.	5167
Geldiği Tarih	08 Kasım 2018

Sayı : 27936358.210.99/
Konu : UKOME Kararı

8264/237353

05.11.2018

DAĞITIM YERLERİNE

Ulaşım Koordinasyon Merkezi (UKOME)'nin "BL300 Bizimköy Klasis Hattının Güzergah Düzenlemesi Teklifi." hususunda aldığı 03.10.2018 tarih ve 2018/8-4.B.5 sayılı kararı yayımız ekinde gönderilmektedir.

Bilgi ve gereğini arz ve rica ederim.

Mükremin KARA
Ulaşım Koordinasyon Müdürü

Ek: - UKOME Kararı

Dağıtım:

Gereği:

- Toplu Ulaşım Hizmetleri Müdürlüğü

Bilgi:

- İstanbul Valiliği/İl Emniyet Müdürlüğü
- İl Jandarma Komutanlığı
- Silivri Belediyesi
- İETT Genel Müdürlüğü
- Zabıta Daire Başkanlığı
- Halkla İlişkiler Müdürlüğü
- Trafik Müdürlüğü
- Silivri Şoförler ve Otomobilciler Esnaf Odası
- ✓ İstanbul Esnaf ve Sanatkarlar Odaları Birliği
- İstanbul Minibüsçüler Esnaf Odası
- İstanbul Otomobilciler Esnaf Odası



T.C

İSTANBUL BÜYÜKŞEHİR BELEDİYE BAŞKANLIĞI
ULAŞIM KOORDİNASYON MERKEZİ KARARI

UKOME KARARI

TARİH

03.10.2018

SAYI

2018/8-4.B.5

UKOME, İstanbul Büyükşehir Belediye Başkanlığı Genel Sekreter Sn. Dr. Hayri BARAÇLI Başkanlığında **03.10.2018** gün ve saat 15:00'da gündemindeki konuları görüşmek üzere toplandı.

İlgi) 21.06.2017 tarih ve 2051 sayılı İSTESOB yazısı (BN- 4979 TN-702448)

- 1) 25.09.2018 tarih ve 138 sayılı Silivri Şoförler ve Otomobilciler Esnaf Odası yazısı (BN-6535 TN-1110481)
- 2) 06.09.2018 tarih ve 2018/7-3A sayılı UKOME kararı
- 3) Toplu Ulaşım Hizmetler Müdürlüğü'nün 05.09.2018 Tarih ve 3258 sayılı yazısı ile ekli raporu.

TEKLİF: BL300 Bizimköy Klasis Hattının Güzergâh Düzenlemesi Teklifi.

TOPLU ULAŞIM HİZMETLERİ MÜDÜRLÜĞÜ RAPORU:

İlgi (d) Toplu Ulaşım Hizmetleri Müdürlüğü yazısı ekli raporunda;

İlgi (a) yazı ve ekli dilekçeler ile ilgi (b) dilekçe ve eklerinde BL300 Bizimköy – Klasis hattının yasal güzergahının Bizimköy Çetin Emeç Caddesi üzerindeki son durak yerinin Selimpaşa Mesleki ve Teknik Anadolu Lisesine kadar uzatılması ve söz konusu hatta, Selimpaşa Mahallesi'nin batı bölgesi ile Cumhuriyet Mahallesi'nin Silivri Devlet Hastanesi'ne ulaşımının sağlanması amacıyla alternatif ikinci güzergâh verilmesi hususları ifade edilmekte ve gereği talep edilmektedir. Buna göre alternatif güzergâh talebi aşağıdaki şekildedir.

GÜZERGAH-1

İlk Durak: Klasis Otel

Son Durak: Selimpaşa Mesleki ve Teknik Anadolu Lisesi (3360 Sokak)

Gidiş Güzergahı: Prof.Dr.Muammer Aksoy Cad. (Basıncıkent 2 Sitesi) – Yanyol Bağlantı – Nebile Toktaş Sok. – İnönü Cad. – Söz Sok. – Burhan Soyaslan Cad. – Sanatkarlar Cad. – Başkomutan Cad. – Hastane Cad. – Halim Uluşahin Cad. – Bulut Sok. – Tandoğan Sok. – Çetin Emeç Cad. – Dostlar Cad. – Kınalı Cad. – Kadri Haseki Cad. – Çetin Emeç Cad. – 3398 Sok. – 3360 Sok. – Selimpaşa Meslek ve Teknik Anadolu Lisesi

Dönüş Güzergahı: Selimpaşa Meslek ve Teknik Anadolu Lisesi - 3360 Sok. -3398 Sok. – Çetin Emeç Cad. – Kadri Haseki Cad. – Kınalı Cad. – Dostlar Cad. – Çetin Emeç Cad. – Tandoğan Sok. – Bulut Sok. – Halim Uluşahin Cad. – Hastane Cad. – Karamustafa Sok. – Konutlar Alt Geçit – D100 Kuzey Yanyol – Işıklar Geçit – Sanatkarlar Cad. – Burhan Soyaslan Cad. – Endülüs Sok. – İnönü Cad. - Nebile Toktaş Sok. – Yanyol Bağlantı – Yıldırım Sok. – İnönü Cad. – Bucak Sok. – Şadırvan Sok. – Özge Sok. – Çağlayan Sok. – Nurettin Çamlıdağ Cad. – Uğur Dünder Cad. – Çayırdere Sok. – Erbaa Sok. – Ferit Gündoğan Sok. - Prof.Dr.Muammer Aksoy Cad. (Basıncıkent 2 Sitesi)

Semt pazarı olan Pazartesi günü için kullanılacak alternatif güzergah (geliş ve gidişlerde) "...Halim Uluşahin Cad. – Serafeddin Arda Cad. – Hastane Cad."



T.C

İSTANBUL BÜYÜKŞEHİR BELEDİYE BAŞKANLIĞI
ULAŞIM KOORDİNASYON MERKEZİ KARARI

UKOME KARARI

TARİH	03.10.2018
SAYI	2018/8-4.B.5

İli (c) UKOME kararı Silivri İlçe merkezinde uygulanmakta olan "Zorunlu Trafik Sirkülasyonu"ndan kaynaklı güzergâh düzenlemeleri karar altına alınmıştır.

İlgi (a) yazı ve ekli dilekçeler ile ilgi (b) dilekçe ve eklerinde güzergâh talepleri müdürlüğümüz teknik ekiplerince arazi ve ofis çalışmaları kapsamında değerlendirilmiş olup, gelişmekte olan bölgenin ulaşımının kesintisiz, rahat, konforlu ve hızlı bir şekilde gerçekleştirebilmesi adına söz konusu hattın güzergâhının aşağıdaki şekilde düzenlenmesi uygun mütalaa edilmektedir.

GÜZERGAH-1

İlk Durak: Klasis Otel

Son Durak: Selimpaşa Mesleki ve Teknik Anadolu Lisesi (3360 Sokak)

Gidiş Güzergahı: Prof.Dr.Muammer Aksoy Cad. (Basinkent 2 Sitesi) – Yanyol Bağlantı – Nebile Toktaş Sok. – İnönü Cad. – Söz Sok. – Burhan Soyaslan Cad. – Sanatkarlar Cad. – Başkomutan Cad. – Turgut Özal Bulvarı – Dr. Cemal Kozanoğlu – Murat Suyu Cad. – Çetin Emeç Cad. – 3398 Sok. – 3360 Sok. – Selimpaşa Meslek ve Teknik Anadolu Lisesi

Dönüş Güzergahı: Selimpaşa Meslek ve Teknik Anadolu Lisesi - 3360 Sok. – 3398 Sok. – Çetin Emeç Cad. – Murat Suyu Cad. – Dr. Cemal Kozanoğlu Cad. – Turgut Özal Bulvarı – Aziz Sokak – Hacı Pervane Caddesi – Sanatkarlar Cad. – Burhan Soyaslan Cad. – Endülüs Sok. – İnönü Cad. – Nebile Toktaş Sok. – Yanyol Bağlantı – Yıldırım Sok. – İnönü Cad. – Bucak Sok. – Şadırvan Sok. – Özge Sok. – Çağlayan Sok. – Nurettin Çamlıdağ Cad. – Uğur DüNDAR Cad. – Çayırdere Sok. – Erbaa Sok. – Ferit Gündoğan Sok. – Prof.Dr.Muammer Aksoy Cad. (Basinkent 2 Sitesi)

GÜZERGAH -2

İlk Durak: Klasis Otel

Son Durak: Selimpaşa Mesleki ve Teknik Anadolu Lisesi (3360 Sokak)

Gidiş Güzergahı: Prof.Dr.Muammer Aksoy Cad. (Basinkent 2 Sitesi) – Yanyol Bağlantı – Nebile Toktaş Sok. – İnönü Cad. – Söz Sok. – Burhan Soyaslan Cad. – Sanatkarlar Cad. – Başkomutan Cad. – Hastane Cad. – Halim Uluşahin Cad. – Bulut Sok. – Tandoğan Sok. – Çetin Emeç Cad. – Dostlar Cad. – Kınalı Cad. – Kadri Haseki Cad. – Çetin Emeç Cad. – 3398 Sok. – 3360 Sok. – Selimpaşa Meslek ve Teknik Anadolu Lisesi

Dönüş Güzergahı: Selimpaşa Meslek ve Teknik Anadolu Lisesi - 3360 Sok. – 3398 Sok. – Çetin Emeç Cad. – Kadri Haseki Cad. – Kınalı Cad. – Dostlar Cad. – Çetin Emeç Cad. – Tandoğan Sok. – Bulut Sok. – Halim Uluşahin Cad. – Hastane Cad. – Karamustafa Sok. – Konutlar Alt Geçit – D100 Kuzey Yanyol – Işıklar Geçit – Sanatkarlar Cad. – Burhan Soyaslan Cad. – Endülüs Sok. – İnönü Cad. – Nebile Toktaş Sok. – Yanyol Bağlantı – Yıldırım Sok. – İnönü Cad. – Bucak Sok. – Şadırvan Sok. – Özge Sok. – Çağlayan Sok. – Nurettin Çamlıdağ Cad. – Uğur DüNDAR Cad. – Çayırdere Sok. – Erbaa Sok. – Ferit Gündoğan Sok. – Prof.Dr.Muammer Aksoy Cad. (Basinkent 2 Sitesi)

Smt pazarı olan Pazartesi günü için kullanılacak alternatif güzergah (geliş ve gidişlerde) ...Halim Uluşahin Cad. -
Serabeddin Arda Cad. - Hastane Cad.

Bu güzergah düzenlemeleri ile birlikte söz konusu bu hatta 3 araç aktarımı yapılması, aktarımı yapılacak bu 3 aracın
daha 'Silivri İlçesi İhtiyaç Fazlası Minibüs Havuzu'ndan DÖNÜŞÜMLÜ olarak çalıştırılmaları uygun mütalaa
edilmektedir.

Konunun UKOME gündemine alınarak değerlendirilmesi hususunu olurlarınıza arz ederim.

UKOME'NİN KARARI: İlgili (d) Toplu Ulaşım Hizmetleri Müdürlüğü yazısı ekli raporundaki değerlendirme
doğrultusunda; BL300 Bizimköy Klasis Hattının güzergah düzenlemesi teklifinin kabulüne karar verilmiştir

Başkan
Dr. Hayri BARAÇLI
Genel Sekreter
.../.../2018

Abil KARAKARMAKÇI
Genel Sekreter Yrd.

Yunus Emre TOZEN
Ulaşım Daire Başkanı

Bülent AY
İst. Emn. Md. Tem.

Şevket AKTAY
Milli Savunma Bakanlığı
I. Ordu Kom. Tem.
(Katılmadı)

İlyas MASİHOĞLU
II Jan. Kom. Tem.

Akif CERAN
Sahil Güvenlik Kom. Tem.
(Katılmadı)

Hüseyin YAGCIOĞLU
I. Hukuk Müşaviri Tem.

Necmi ACAR
Fen İş. Daire Başkanı, Tem.

N. Tarkan TURAN
Ulaş. Dnz. Hbr. Bakanlığı
Karayolları I. Bölge Müd. Tem.

Cihan YILDIZ
Ulaş. Dnz. Hbr. Bakanlığı
İst. Liman Bşk. Ltı Tem.

Korhan FİZAN
Ulaş. Dnz. Hbr. Bakanlığı
DİMİ Gen. Müd. Tem.

Levent M. MERİÇLİ
Ulaş. Dnz. Hbr. Bakanlığı
TEOD I. Bölge Müd. Tem.

Halil ŞAHİN
Ulaş. Dnz. Hbr. Bakanlığı
Karayolu Düzenleme Gen. Müd.
I. Bölge Müd. Tem.

Levent AÇIK
Ulaş. Dnz. Hbr. Bakanlığı
Altyapı Yat. Gen. Müd. Tem.

İzzet ERGİLİ
İETT Gen. Müd. Tem.

İsmail ERDOĞAN
İst. Şehir Hatları Tur. A.Ş. Tem.

Ali FIRAT
Metro İstanbul A.Ş. Gen. Müd. Tem.

Mükremin KARAR
Ulaşım Koordinatörü

Musa YAZICI
Top. Ulaş. Hiz. Md.

Eyup AKSU
Türkiye Şoförler ve Otomobilciler
Federasyonu Tem.

Mustafa Turay DÜRGÜT
Silivri Belediyesi Tem.

BL300 SİLİVRİ-BİZİMKÖY-KLASİS HATTI



BL300 SİLİVRİ-BİZİMKÖY-KLASİS HATTI

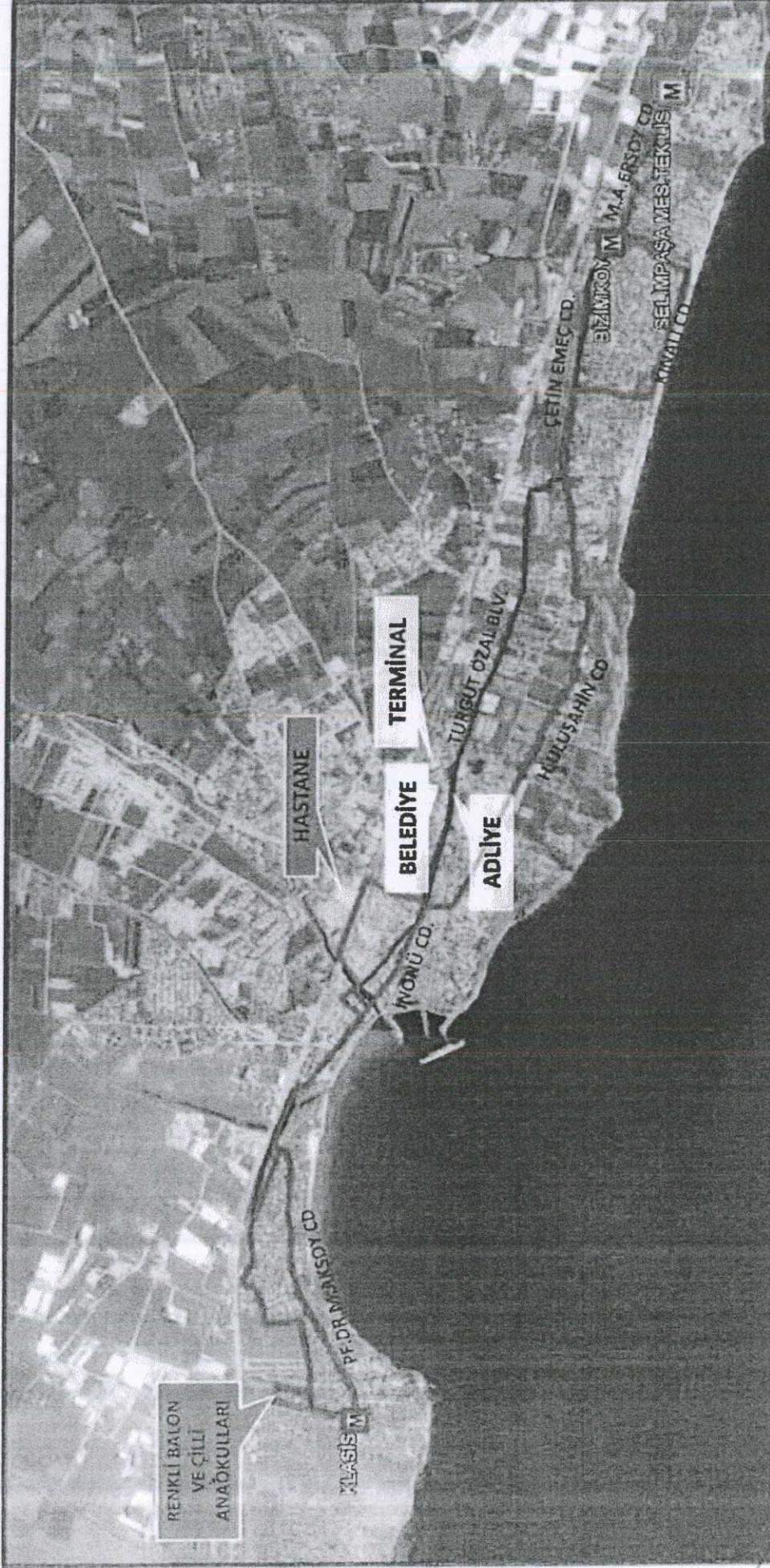

— BİZİMKÖY - KLASİS MEVCUT GÜZERGAH (5 araç)

- - - BİZİMKÖY - KLASİS TALEP GÜZERGAH (12.3 KM)

NOT: 1 Nolu hatta ek güzergah verilecek ve 3 araç aktarılacak.



T.C
İSTANBUL BÜYÜKŞEHİR BELEDİYE BAŞKANLIĞI
Ulaşım Daire Başkanlığı
Ulaşım Koordinasyon Müdürlüğü

Yayın 131.

İSTANBUL ESNAF VE SANATKARLAR ODALARI BİRLİĞİ	
Kayıt No.	5168
Geldiği Tarih	08 Kasım 2018

Sayı : 27936358.210.99/
Konu : UKOME Kararı

8266/237359

05.11.2018

DAĞITIM YERLERİNE

Ulaşım Koordinasyon Merkezi (UKOME)'nin "BL321 Selimpaşa - Silivri Hattının Güzergah Düzenlemesi Teklifi." hususunda aldığı 03.10.2018 tarih ve 2018/8-4.B.6 sayılı kararı yazınız ekinde gönderilmektedir.

Bilgi ve gereğini arz ve rica ederim.

Mükremin KARA
Ulaşım Koordinasyon Müdürü

Ek - UKOME Kararı

Dağıtım:

Gereği:

- Toplu Ulaşım Hizmetleri Müdürlüğü

Bilgi:

- İstanbul Valiliği/İl Emniyet Müdürlüğü
- İl Jandarma Komutanlığı
- Silivri Belediyesi
- İETT Genel Müdürlüğü
- Zabıta Daire Başkanlığı
- Halkla İlişkiler Müdürlüğü
- Trafik Müdürlüğü
- Silivri Şoförler ve Otomobilciler Esnaf Odası
- ✓ İstanbul Esnaf ve Sanatkarlar Odaları Birliği
- İstanbul Minibüsçüler Esnaf Odası
- İstanbul Otomobilciler Esnaf Odası



T.C

İSTANBUL BÜYÜKŞEHİR BELEDİYE BAŞKANLIĞI
ULAŞIM KOORDİNASYON MERKEZİ KARARI

UKOME KARARI

TARİH 03.10.2018

SAYI 2018/8-4.B.6

UKOME, İstanbul Büyükşehir Belediye Başkanlığı Genel Sekreter Sn. Dr. Hayri BARAÇLI Başkanlığında 03.10.2018 gün ve saat 15:00'da gündemindeki konuları görüşmek üzere toplandı.

- İlgi: a) 04.05.2015 tarih ve 1218 sayılı İSTESOB yazısı (BN- 2191 TN-487761)
b) 14.07.2017 tarih ve 2256 sayılı İSTESOB yazısı (BN- 5384 TN-792987)
c) 17.08.2017 tarih ve bila sayılı dilekçe (BN-6266 TN-936397)
d) 21.06.2017 tarih ve 2052 sayılı İSTESOB yazısı (BN- 4982 TN-702631)
e) 25.09.2018 tarih ve 135 sayılı Silivri Şoförler ve Otomobileciler Esnaf Odası yazısı (BN-6533 TN-1110461)
f) 06.09.2018 tarih ve 2018/7-3A sayılı UKOME kararı
g) Toplu Ulaşım Hizmetler Müdürlüğü'nün 05.09.2018 Tarih ve 3258 sayılı yazısı ile ekli raporu.

TEKLİF: BL321 Selimpaşa – Silivri Hattının Güzergâh Düzenlemesi Teklifi.

TOPLU ULAŞIM HİZMETLERİ MÜDÜRLÜĞÜ RAPORU:

İlgi (g) Toplu Ulaşım Hizmetleri Müdürlüğü yazısı ekli raporunda;

İlgi (a) ve (b) yazı ve ekli dilekçeler ile ilgi (c) dilekçede; Selimpaşa Merkez Mahallesi Güneş Evleri, Megaron2, Parkköy, Acarlar, Camcıoğlu, Yahkent, Yalçınlar sitelerinde yaşayan vatandaşların herhangi bir ulaşım alternatifi olmadılarından dolayı mağduriyet yaşadıkları hususları ifade edilmekte ve gereği talep edilmektedir.

İlgi (d) yazı ve ekli dilekçelerde BL321 Selimpaşa – Silivri hattı için güzergâh düzenleme taleplerinde bulunulmuş ilgi (e) yazı ile bu talepler güncel halini almıştır. İlgi (e) dilekçeye göre güzergah düzenleme talepleri aşağıdaki şekildedir.

GÜZERGAH-1

İlk Durak: Selimpaşa 2146 Sok. (Pr.Dr.Fuat Sezgin Fen Lisesi)

Son Durak: RİNG

Gidiş Güzergahı: 2146 Sok. – 2156 Sok. – 205 Cad. – 203. Cad. – 202 Cadde - 2090 Sokak - D100 - Ahmet Ziylan Caddesi - Halaskargazi Cad. – Kadir Has Cad. – Lojmanlar Sok. – İskender Özcan Cad. – Adnan Menderes Cad. – D100 - D100 Silivri Doğu Kavşağı – Terminal - Turgut Özal Bulvarı - Kara Mustafa Sok. – Konutlar Alt Geçidi – General İhsan Türkkân Cad. (D100 Kuzey Yanyol) – Işıklar Geçit - Sanatkârlar Caddesi - Burhan Soyaslan Cad. – Endülüs Sok. - İnönü Cad. - D100 Silivri Batı Kavşağı - D100 – D100 Silivri Güney Yanyol (Albay Yunus Dirik Cad.) - Musa Çavuş Sok. - Hasan Korsan Sok. - Turgut Özal Bulvarı - Terminal - D100 Silivri Doğu Kavşağı - D100 – Altıncık Cad. (Eski Silivri Yolu Cad) – Adnan Menderes Cad. – Nuray Sok. – Kadir Has Cad. – Halaskargazi Cad. – Ahmet Ziylan Sok. – 202 Cad. – 2058 Sok. – 2159 Sok. – 2144 Sok. – 2156 Sok. – 2146 Sok. (Pr.Dr.Fuat Sezgin Fen Lisesi)

Dönüş Güzergahı: RİNG

GÜZERGAH-2

İlk Durak: Selimpaşa 2146 Sok. (Pr.Dr.Fuat Sezgin Fen Lisesi)

Son Durak: RİNG (Sahil)

Gidiş Güzergahı: 2146 Sok. – 2156 Sok. – 205 Cad. – 203. Cad. – 202 Cadde - 2090 Sokak - D100 - Ahmet Ziylan Caddesi - Halaskargazi Cad. – Kadir Has Cad. – Lojmanlar Sok. – İskender Özcan Cad. – Adnan Menderes Cad. – Altıncık Cad. (Eski Silivri Yolu Cad.) – 3310 Sok. – 3360 Sok. – Gündem Sok. – Silivri Cad. – Azim Sok. – Çetin Emeç Cad. – Kavaklı Bağlantı Yolu - D100 - D100 Silivri Doğu Kavşağı – Terminal - Turgut Özal Bulvarı - Kara Mustafa Sok. – Konutlar Alt Geçidi – General İhsan Türkkân Cad. (D100 Kuzey Yanyol) – Işıklar Geçit - Sanatkârlar Caddesi - Burhan Soyaslan Cad. – Endülüs Sok. - İnönü Cad. - D100 Silivri Batı Kavşağı - D100 – D100 Silivri Güney Yanyol (Albay Yunus Dirik Cad.) - Musa Çavuş Sok. - Hasan Korsan Sok. - Turgut Özal Bulvarı - Terminal - D100 Silivri Doğu Kavşağı - D100 – Gündem Sok. – 3360 Sok. – 3310 Sok. - Altıncık Cad. (Eski Silivri Yolu Cad) – Adnan Menderes Cad. – Nuray Sok. – Kadir Has Cad. – Halaskargazi Cad. – Ahmet Ziylan Sok. – 202 Cad. – 2058 Sok. – 2159 Sok. – 2144 Sok. – 2156 Sok. – 2146 Sok. (Pr.Dr.Fuat Sezgin Fen Lisesi)

Dönüş güzergahı: RİNG

İlg (f) UKOME kararı Silivri İlçe merkezinde uygulanmakta olan "Zorunlu Trafik Sirkülasyonu"ndan kaynaklı güzergâh düzenlemeleri karar altına alınmıştır.

Foalü Ulaşım Hizmetleri Müdürlüğü Değerlendirmesi: İlg (e) yazıda ifade edilen güzergâh talepleri müdürlüğümüz teknik ekiplerince arazi ve ofis çalışmaları kapsamında değerlendirilmiş olup;

- Selimpaşa Merkez Mahallesi kuzey kesimlerinde Güneş Evleri, Megaron2 siteleri gibi toplu konut alanları ile Pr.Dr.Fuat Sezgin Fen Lisesi ve Yavuz Selim İlkokulu gibi eğitim alanlarının bulunduğu, söz konusu bu bölgede konut yapılaşmasının devam ettiği, Silivri Devlet Hastanesi Selimpaşa Ek Hizmet Binası'na ve ana ulaşım aksına yürüme mesafesinden fazla olduğu, bu bölgede herhangi bir ulaşım bulunmadığı, dolayısıyla Selimpaşa'ya hizmet vermekte olan minibüs hattının ilk/son durak yerinin bu bölgeye çekilebileceği,
- Selimpaşa Merkez Mahallesi'ndeki Adnan Menderes Caddesi'nin hizmete açıldığı, caddenin kuzey tarafında yerleşim alanlarının gelişmekte olduğu, ayrıca bu alanlarının minibüs hattına yürüme mesafesinde bulunduğu, caddenin güney tarafının D100'e yakın bölümünün genelde yazlıkçı olarak tabir edilen vatandaşların kullanımında olduğu, ancak Selimpaşa'a yürüme mesafesinde bulunmadığı, caddenin güney tarafının Selimpaşa'ya yakın bölümündeki yerleşim alanlarının ise yürüme mesafesinde bulunduğu, netice itibariyle Selimpaşa hattı'nın Silivriye gidış-gelişlerinde bu caddeyi kullanmasının daha güvenli/emniyetli olacağı,
- Selimpaşa Merkez Mahallesi batı kesimlerinde yer alan Parkköy, Acarlar, Araptepe, Camcioğlu, Yalıkent, Yalçınlar sitelerinde ise yerleşimin düzenli hale gelmeye başladığı, genelde yaşlı kesimin ikamet ettiği, dolayısıyla ulaşım için D100'e gidış gelişin hem zahmetli hem de güvenlik açısından riskli olduğu, hem Silivri hem de Selimpaşa gidış geliş için Selimpaşa minibüs hattının bu bölgeden geçirilebileceği

hususları tespit edildiğinden gelişmekte olan Selimpaşa bölgesinin tamamına kesintisiz, rahat, konforlu ve hızlı bir ulaşımın gerçekleştirilmesi adına söz konusu hat güzergâhının aşağıdaki şekilde düzenlenmesi uygun mütalaa edilmektedir.

GÜZERGAH-1

İlk Durak: Selimpaşa 2146 Sok. (Pr.Dr.Fuat Sezgin Fen Lisesi)

Son Durak: RİNG

Gidış Güzergahı: 2146 Sok. – 2156 Sok. – 205 Cad. – 203. Cad. – 202 Cadde - 2090 Sokak - D100 - Ahmet Ziyilan Caddesi - Halaskargazi Cad. – Kadir Has Cad. – Lojmanlar Sok. – İskender Özcan Cad. – Adnan Menderes Cad. – D100 - D100 Silivri Doğu Kavşağı – Terminal - Turgut Özal Bulvarı - Kara Mustafa Sok. – Konutlar Alt Geçidi – General İhsan Türkkân Cad. (D100 Kuzey Yanyol) – Işıklar Geçit - Sanatkârlar Caddesi - Burhan Soyaslan Cad. – Endülüs Sok. - İnönü Cad. - D100 Silivri Batı Kavşağı - D100 – D100 Silivri Güney Yanyol (Albay Yunus Dirik Cad.) - Musa Çavuş Sok. - Hasan Korsan Sok. - Turgut Özal Bulvarı - Terminal - D100 Silivri Doğu Kavşağı - D100 – Altınkök Cad. (Eski Silivri Yolu Cad) – Adnan Menderes Cad. – Nuray Sok. – Kadir Has Cad. – Halaskargazi Cad. – Ahmet Ziyilan Sok. – 202 Cad. – 2058 Sok. – 2159 Sok. – 2144 Sok. – 2156 Sok. – 2146 Sok. (Pr.Dr.Fuat Sezgin Fen Lisesi)

Dönüş Güzergahı: RİNG

GÜZERGAH-2

İlk Durak: Selimpaşa 2146 Sok. (Pr.Dr.Fuat Sezgin Fen Lisesi)

Son Durak: RİNG (Sahil)

Gidış Güzergahı: 2146 Sok. – 2156 Sok. – 205 Cad. – 203. Cad. – 202 Cadde - 2090 Sokak - D100 - Ahmet Ziyilan Cad.- Halaskargazi Cad. – Kadir Has Cad. – Lojmanlar Sok. – İ. Özcan Cad. – A.Menderes Cad. – Altınkök Cad. (Eski Silivri Yolu Cad.) – 3310 Sok. – 3360 Sok. – 3398 Sok. – Çetin Emeç Cad. – Kavaklı Bağlantı Yolu - D100 - D100 Silivri Doğu Kavşağı – Terminal - Turgut Özal Bulvarı - Kara Mustafa Sok. – Konutlar Alt Geçidi – Gen.İh. Türkkân Cad. (D100 Kuzey Yanyol) – Işıklar Geçit - Sanatkârlar Cad. - Burhan Soyaslan Cad. – Endülüs Sok. - İnönü Cad. - D100 Silivri Batı Kavşağı - D100 – D100 Silivri Güney Yanyol (Albay Yunus Dirik Cad.) - Musa Çavuş Sok. - Hasan Korsan Sok. - Turgut Özal Bulvarı - Terminal – D100 Silivri Doğu Kavşağı - D100 – Gündem Sok. – 3360 Sok. – 3310 Sok. - Altınkök Cad. (Eski Silivri Yolu Cad) – Adnan Menderes Cad. – Nuray Sok. – Kadir Has Cad. – Halaskargazi Cad. –

Alinet Ziyilan Sok. – 202 Cad. – 2058 Sok. – 2159 Sok. – 2144 Sok. – 2156 Sok. – 2146 Sok. (Pr.Dr.Fuat Sezgin Fen Lissi)

Dönüş güzergahı: RİNG

Bu güzergâh düzenlemeleri ile birlikte söz konusu bu hatta 1 araç aktarımı yapılması, aktarımı yapılacak bu 1 aracın da "Silivri İlçesi İhtiyaç Fazlası Minibüs Havuzu"ndan DÖNÜŞÜMLÜ olarak çalıştırılmaları uygun mütalaa edilmektedir.

Konunun UKOME gündemine alınarak değerlendirilmesi hususunu olurlarınıza arz ederim.

UKOME'NİN KARARI: İlgili (g) Toplu Ulaşım Hizmetleri Müdürlüğü yazısı ekli raporundaki değerlendirme doğrultusunda; BL321 Selimpaşa – Silivri hattının güzergâh düzenlemesi teklifinin kabulüne karar verilmiştir.

Başkan
Dr. Hayri BARAÇLI
Genel Sekreter
.../2018

Üye
Şevket AKTAY
Millî Savunma Bakanlığı
1. Ordu Kom. Tem.
(Katılmadı)

Üye
Necdetin ACAR
Fen İşl. Daire Bşk. Tem.

Üye
Levent M. MERİÇLİ
Ulaş. Dnz. Hbr. Bakanlığı
TCDD 1. Bölge. Müd. Tem.

Üye
Hamit ERDOĞAN
İst. Şehir Hatları Tur. A.Ş. Tem.

Üye
Eyup AKSU
Türkiye Şoförler ve Otomobilciler
Federasyonu Tem.

Üye
Adil KARASMAİLOĞLU
Genel Sekreter Yrd.

Üye
İlyas NASIROĞLU
İl Jan. Kom. Tem.

Üye
N. Tarık TURAN
Ulaş. Dnz. Hbr. Bakanlığı
Karayolları 1. Bölge Müd. Tem.

Üye
Halil SAHİN
Ulaş. Dnz. Hbr. Bakanlığı
Karayolu Düzenleme Gen. Müd.
1. Bölge Müd. Tem.

Üye
Ali ERAT
Metro İstanbul A.Ş. Gn. Müd. Tem.

Üye
Mustafa Turan DURGUT
Silivri Belediyesi Tem.

Üye
Yunus Emre AYTOZEN
Ulaşım Daire Başkanı

Üye
Akif CERAN
Sahil Gv. Kom. Tem.
(Katılmadı)

Üye
Cihan DİNÇE
Ulaş. Dnz. Hbr. Bakanlığı
İst. Liman Bşk. Lığı Tem.

Üye
Mehmet ACET
Ulaş. Dnz. Hbr. Bakanlığı
Altyapı Yat. Gen. Müd. Tem.

Üye
Mukrem KARAY
Ulaşım Koordinatörü

Üye
Bülent AY
İst. Emn. Müd. Tem.

Üye
Hüseyin YAGCIOĞLU
1. Hukuk Müşaviri Tem.

Üye
Kenan FIDAN
Ulaş. Dnz. Hbr. Bakanlığı
Ulusal Gen. Müd. Tem.

Üye
İsmail ERDOĞAN
İST. Gv. Müd. Tem.

Üye
Musa YAZICI
Top. Ulaş. Hiz. Müd.

BL321 SİLİVRİ – SELİMPAŞA HATTI



— SİLİVRİ – SELİMPAŞA MEVCUT GÜZERGAH (6 araç)

- - - SİLİVRİ – SELİMPAŞA TALEP GÜZERGAH (5 KM)

NOT: Hatta güzergah düzenlemesi ile beraber ek güzergah verilecek ve 1 araç aktarılabacak.

BL321 SİLİVRİ – SELİMPAŞA HATTI



Yazlık olarak tabir edilen vatandaşların yoğun olarak bulunduğu, ARAPTEPE Mevkii olarak bilinen alan

— SİLİVRİ – SELİMPAŞA MEVCUT GÜZERGAH (6 araç)

— SİLİVRİ – SELİMPAŞA TALEP GÜZERGAH (8 KM)

NOT: Hatta güzergah düzenlemesi ile beraber ek güzergah verilecek ve 1 araç aktarılacak.



T.C
İSTANBUL BÜYÜKŞEHİR BELEDİYE BAŞKANLIĞI
Ulaşım Daire Başkanlığı
Ulaşım Koordinasyon Müdürlüğü

700 Bl.

İSTANBUL ESNAF VE SANATKARLAR ODALARI BİRLİĞİ	
Kayıt No.	5165
Geldiği Tarih	08 Kasım 2018

Sayı : 27936358.210.99/
Konu : UKOME Kararı

8267/237370

05.11.2018

DAĞITIM YERLERİNE

Ulaşım Koordinasyon Merkezi (UKOME)'nin "Kurfalı - Fenerköy - Alipaşa - Silivri Hatının Güzergah Düzenlemesi Teklifi." hususunda aldığı 03.10.2018 tarih ve 2018/8-4.B.7 sayılı kararı yazımız ekinde gönderilmektedir.

Bilgi ve gereğini arz ve rica ederim.

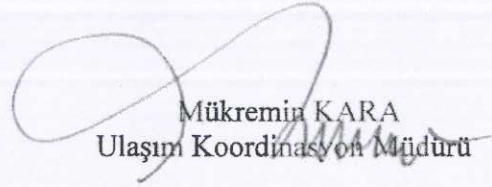
Mükremin KARA
Ulaşım Koordinasyon Müdürü

Ek:- UKOME Kararı

Dağıtım:

Gereği:

- Toplu Ulaşım Hizmetleri Müdürlüğü

Bilgi:

- İstanbul Valiliği/İl Emniyet Müdürlüğü
- İl Jandarma Komutanlığı
- Silivri Belediyesi
- İETT Genel Müdürlüğü
- Zabıta Daire Başkanlığı
- Halkla İlişkiler Müdürlüğü
- Trafik Müdürlüğü
- Silivri Şoförler ve Otomobilciler Esnaf Odası
- ✓ İstanbul Esnaf ve Sanatkarlar Odaları Birliği
- İstanbul Minibüsçüler Esnaf Odası
- İstanbul Otomobilciler Esnaf Odası



T.C

İSTANBUL BÜYÜKŞEHİR BELEDİYE BAŞKANLIĞI
ULAŞIM KOORDİNASYON MERKEZİ KARARI

UKOME KARARI

TARİH

03.10.2018

SAYI

2018/8-4.B.7

UKOME, İstanbul Büyükşehir Belediye Başkanlığı Genel Sekreter Sn. Dr. Hayri BARAÇLI Başkanlığında **03.10.2018** gün ve saat 15:00'da gündemindeki konuları görüşmek üzere toplandı.

- İlgi:**
- 26.02.2014 tarih ve 651 sayılı İSTESOB yazısı (BN-1136 TN-207229)
 - 23.09.2014 tarih ve bila sayılı dilekçe (BN-4520 TN-968417)
 - Bila tarih ve bila sayılı dilekçe (BN-5839 TN-1263731)
 - 10.10.2016 tarih ve 2281 sayılı İSTESOB yazısı
 - Bila tarih ve bila sayılı dilekçe (BN-1385 TN-163483)
 - 30.05.2017 tarih ve bila sayılı dilekçe (BN-4591 TN-629663)
 - 10.11.2017 tarih ve 136 sayılı Silivri Şoförler ve Otomobilciler Esnaf Odası yazısı (BN-9014 TN-1279883)
 - 06.09.2018 tarih ve 2018/7-3A sayılı UKOME kararı
 - 20.11.1997 tarih ve 1997/101 İTK kararı
 - 20.11.1997 tarih ve 1997/106 İTK kararı
 - Toplu Ulaşım Hizmetler Müdürlüğü'nün 05.09.2018 Tarih ve 3258 sayılı yazısı ile ekli raporu.

TEKLİF: Kurfallı – Fenerköy – Alipaşa – Silivri Hattının Güzergâh Düzenlemesi Teklifi.

TOPLU ULAŞIM HİZMETLERİ MÜDÜRLÜĞÜ RAPORU:

İlgi (k) Toplu Ulaşım Hizmetleri Müdürlüğü yazısı ekli raporunda;

İlgi (a) yazı ve ekli dilekçelerde; BL310 Silivri – Fenerköy esnafı olarak 10 araç olduklarını bir gün yatar bir gün çalışır durumda olduklarını yolcu potansiyeli eksikliğinden dolayı ekonomik zorluklar yaşadıkları hususları ifade edilmekte ve gereği talep edilmektedir.

İlgi (b),(c),(d),(e) ve (f) yazı,dilekçe ve ekli dilekçelerde; BL305 Silivri – Alipaşa esnafı olarak 3 araç ile hizmet vermekte oldukları, kendi hat güzergahlarından 8 farklı köy güzergahının da geçtiğinden dolayı yolcu potansiyeli sıkıntısı yaşadıkları, bu durumun da ekonomik sıkıntılar meydana getirdiği, Silivri İlçe sınırları dahilinde gerçekleştirilen hat düzenlemelerinde kendilerinin gündeme alınmadığı, bundan sonra yapılacak düzenlemelerde kendilerinin de değerlendirilmesi gerektiği hususları ifade edilmekte ve gereği talep edilmektedir.

İlgi (g) yazı ve ekli dilekçelerde; BL310 Silivri – Fenerköy hat esnafı ile BL311 Silivri – Kurfallı hat esnafı olarak hatlarını birleştirerek tek hat olmak üzere karar aldıkları, birleşme ile beraber güzergahta 12 araç olacakları bu 12 araç içerisinde 5 tanesinin kurulacak olan havuz sisteminde değerlendirilmesi hususları ifade edilmekte ve gereği talep edilmektedir.

İlgi (h) UKOME kararı Silivri İlçe merkezinde uygulanmakta olan “Zorunlu Trafik Sirkülasyonu”ndan kaynaklı güzergâh düzenlemeleri karar altına alınmıştır.

(Handwritten signatures and notes)
(1/3) 10.7



T.C

İSTANBUL BÜYÜKŞEHİR BELEDİYE BAŞKANLIĞI
ULAŞIM KOORDİNASYON MERKEZİ KARARI

UKOME KARARI

TARİH 03.10.2018

SAYI 2018/8-4.B.7

Toplu Ulaşım Hizmetleri Müdürlüğü Değerlendirmesi; Ofis ve arazi çalışmaları ışığında; Silivri İlçesi mahalle ve köylerinden ilçe merkezine geliş ve gidişlerde toplu ulaşımı sağlamak amacıyla, 29 hatta toplam 149 aracın ilgi (i) ve (j) İK kararları alındığı, ancak geçen süre içerisinde mahalle (köy) hatlarının büyük bir yoğunluğunda - gerek nüfus oranının istenilen düzeyde olmaması gerekse aynı güzergâhtan geçen minibüs sayısının çok olması sebepleriyle - hat esnafının ekonomik sıkıntılar yaşadığı, hatlarda ihtiyaç fazlası araçlar olduğu, yaşanan bu sıkıntıları giderebilmek adına yolculuk yoğunluğu iyi olan (gerek mevcut gerekse yeni ihdas edilen) hatlarda çalışmanın talep edildiği, mütalâgümüz bünyesinde yapılan çalışmalar neticesinde bu taleplerin zaman zaman değerlendirildiği (Cezaevi, Kiptaş2, Selimpaşa, Değirmenköy hatlarına verilen araçlar gibi) hususları tespit edilmiştir.

İlgi (a),(b),(c),(d),(e),(f) (g) yazı, dilekçe ve ekli dilekçelerdeki taleplerin de bu minval üzerine değerlendirilmesi zorunluluğu ortaya çıkmaktadır. Buna göre 3 araçlık (Tablo-1) BL305 Silivri – Alipaşa, 10 araçlık (Tablo-2) BL310 Silivri – Fenerköy ve 2 araçlık (Tablo-3) BL311 Silivri – Kurfallı hatlarının birleştirilerek; 15 araçlık BL311 Silivri – Alipaşa – Fenerköy – Kurfallı güzergâhının oluşturulması, bu 15 araçtan 4 tanesinin oluşturulacak “Silivri İlçesi İhtiyaç Fazlası Minibüs Havuzu” na aktararak araç ihtiyacı olan/olacak hat ve/veya hatlarda aylık “DÖNÜŞÜMLÜ” çalıştırılması, aylık çalışma çizelgelerinin bağlı buldukları Silivri Şoförler ve Otomobilciler Esnaf Odası tarafından plakaları yazılmak suretiyle TUHİM’e 15 gün önceden yazılı olarak bildirilmesi, ayrıca hat güzergâhının, Mimar Sinan Mahallesi Sanayi Bölgesinde imalatı devam Kiptaş-3 Konutları ile Alipaşa Mahallesi Sanayi Bölgesinde faaliyetine devam eden Mektebim Okulları’nın da ulaşım ihtiyacını karşılayacak şekilde düzenlenmesi uygun mütalaa edilmektedir. Buna göre düzenlemeler aşağıdaki şekildedir.

Güzergâh: BL311 Silivri – Alipaşa – Fenerköy – Kurfallı (24 km)

İlk Durak Yeri: Kurfallı

Son Durak Yeri: Silivri Terminal

Araç Sayısı : 15

Gidiş Güzergâhı: Kurfallı – Sancaktar Cad. (Büyüksinekli Yolu) – Gökun Cad. (Büyüksinekli Yolu) – Fenerköy – Mustafa Kemal Cad. – Harman Pınar Cad. (Fener Yolu2) – Trablusgarp Bulvarı – Alipaşa - Trablusgarp Bulvarı (Alipaşa Yolu) – Fatih Sultan Mehmet Cad. – Kiptaş3 – Fatih Sultan Mehmet Cad. – Pırlı Sok. – Mimar Sinan Cad. – Hakan Sok. – Yavuz Seli Cad. – TEM Bağlantı Yolu – D100 Silivri Batı Kavşağı - D100 – D100 Kuzey Yanyol (Albay Yunus Dirik Cad.) – Musa Çavuş Sok. – Hasan Korsan Sok. - Turgut Özal Bulvarı –Terminal

Dönüş Güzergâhı : Terminal – Turgut Özal Bulvarı – Kara Mustafa Sok. – Konutlar Alt Geçit - D100 Kuzey Yanyol – Işıklar Geçit - Sanatkarlar Cad. – Burhan Soyaslan Cad. – Endülüs Sok. – İnönü Cad. – Silivri Batı Kavşağı – D100 – Mimar Sinan Cad. – Pırlı Sok. – Fatih Sultan Mehmet Cad. - Kiptaş3 – Fatih Sultan Mehmet Cad. – Trablusgarp Bulvarı (Alipaşa Yolu) – Alipaşa - Trablusgarp Bulvarı - Harman Pınar Cad. (Fener Yolu2) – Mustafa Kemal Cad. – Fenerköy – Gökun Cad. (Büyüksinekli Yolu) – Sancaktar Cad. (Büyüksinekli Yolu) – Kurfallı

(Handwritten signatures and stamps)

Konuların UKOME gündemine alınarak değerlendirilmesi hususunu olurlarınıza arz ederim.

BL305 Alipaşa Hattı Plaka Listesi	
Sıra No	Plaka
1	34 TME 79
2	34 TMF 79
3	34 TME 81

Tablo-1

BL311 Kurfalı Hattı Plaka Listesi	
Sıra No	Plaka
1	34 TME 67
2	34 TMG 49

Tablo-3

BL310 Fenerköy Hattı Plaka Listesi	
Sıra No	Plaka
1	34 TMF 15
2	34 TME 96
3	34 TME 76
4	34 TMG 04
5	34 TMG 52
6	34 TMG 34
7	34 TME 78
8	34 TMG 45
9	34 TMG 10
10	34 TMF 82

Tablo-2

UKOME'NİN KARARI: İlgili (k) Toplu Ulaşım Hizmetleri Müdürlüğü yazısı ekli raporundaki değerlendirme doğrultusunda; Kurfalı - Fenerköy - Alipaşa - Silivri hattının güzergâh düzenlemesi teklifinin kabulüne karar verilmiştir.

Başkan
Dr. Hayri BARAÇLI
Genel Sekreter
03.10.2018

Adil KARAIŞMAILOĞLU
Genel Sekreter Yrd.

Yunus Emre AYÖZEN
Ulaşım Daire Başkanı

Bülent AY
İst. Emn. Müd. Tem.

Oye
Şevket AKTAY
Millî Savunma Bakanlığı
I. Ordu Kom. Tem.
(Katılmadı)

Oye
İlyas BASIROĞLU
II. Jan. Kom. Tem.

Oye
Akif CERAN
Sahil Gv. Kom. Tem.
(Katılmadı)

Oye
Hseyin TAÇOĞLU
I. Hukuk Nssfi Tem.

Oye
Nzmettin ACAR
Fen İş. İ. Bşk. Tem.

Oye
N. Faruk TURAN
Uş. Dnz. Hbr. Bakanlığı
Karayolları 1. Bölge Md. Tem.

Oye
Chan HDZ
Uş. Dnz. Hbr. Bakanlığı
İst. Liman Bşk. Liğ. Tem.

Oye
Knan FİDAN
Uş. Dnz. Hbr. Bakanlığı
DMl Gen. Md. Tem.

Oye
Levent M. MERİÇLİ
Uş. Dnz. Hbr. Bakanlığı
YDD I. Bölge Md. Tem.

Oye
Hadil SHİN
Uş. Dnz. Hbr. Bakanlığı
Karayolu Dzenleme Gen. Md.
I. Bölge Md. Tem.

Oye
Levent ACE
Uş. Dnz. Hbr. Bakanlığı
Altyapı Yat. Gen. Md. Tem.

Oye
Mustafa ERDOĐAN
İst. Şehir Hatları Tur. A.Ş. Tem.

Oye
Hamit ERDOĐAN
İst. Şehir Hatları Tur. A.Ş. Tem.

Oye
Ali FIRAT
Metro İstanbul A.Ş. Gen. Md. Tem.

Oye
Mkrem HARA
Ulaşım Koordinatr Md.

Oye
Musa YAZICI
Top. Uş. Hiz. Md.

Oye
Eyup AKSU
Trkiye Şofrler ve Otomobilciler
Federasyonu Tem.

Oye
Mustafa Turca DURGUT
Silivri Belediyesi Tem.

BL311 SİLİVRİ-KİPTAŞ3-ALIPAŞA-FENERKÖY-KURFALLI HATTI

BL305 SİLİVRİ-ALIPAŞA, BL310 SİLİVRİ-
FENERKÖY VE BL311 SİLİVRİ-KURFALLI
HATLARI BİRLEŞTİRİP KURFALLI-
FENERKÖY-ALIPAŞA-SİLİVRİ HATTI
OLUŞTURULUP TOPLAM 15 ARAÇTAN 4
ARACIN İHTİYAÇ DOĞACAK ŞEHİRÇİ
HATLARDA DÖNERLİ OLARAK
ÇALIŞMASI...

M Kurfallı
2 araç
572 kişi

M Fenerköy
10 araç
1574 kişi

M Alpaşa
5 araç
1018 kişi

M Silivri

TURGUT ÖZAL BLV.

— Kurfallı – Silivri (19 km)

ANASAYFA

ASL GİZLİ

St. R. K.